



ประกาศสำนักงานที่ดินจังหวัดลำปาง สาขาเกาะคา
แจกโฉนดที่ดิน

หนังสือสำคัญที่จะแจกคือ	โฉนดที่ดิน	
(๑) ที่ดินหมู่ที่ ๖	ตำบล นาแก้ว	อำเภอ เกาะคา
(๒) ที่ดินหมู่ที่	ตำบล	อำเภอ
(๓) ที่ดินหมู่ที่	ตำบล	อำเภอ
(๔) ที่ดินหมู่ที่	ตำบล	อำเภอ
(๕) ที่ดินหมู่ที่	ตำบล	อำเภอ

จังหวัด ลำปาง

ด้วยพนักงานเจ้าหน้าที่ได้ทำการรังวัดที่ดินเพื่อออกเรื่อง โฉนดที่ดิน
ในท้องที่ตำบล อำเภอที่กล่าวข้างต้นเสร็จแล้ว จึงขอประกาศให้ทราบทั่วกัน ถ้าผู้ใดจะคัดค้านประการใดให้ยื่นคำคัดค้านต่อ
พนักงานเจ้าหน้าที่ภายใน 30 วัน นับแต่วันประกาศนี้เป็นต้นไป

ประกาศ ณ วันที่ เดือน

ลงชื่อ

๒๕ พ.ศ. ๒๕๖๓ พ.ศ.
 (นายณรงค์ชัย ปูเป็ง)
 นักวิชาการที่ดินชำนาญการ ปฏิบัติราชการแทน
 (เจ้าพนักงานที่ดินจังหวัดลำปาง สาขาเกาะคา)
 เจ้าพนักงานที่ดิน
 ประทับตราประจำตำแหน่ง

รายละเอียดแปลงที่ดินที่ขออนุญาตออกโฉนดที่ดินปรากฏตามรูปแผนที่แนบท้ายประกาศฯ นี้

หนังสือแสดงสิทธิในที่ดิน ที่จะแจก คือ โฉนดที่ดินราย นางสาวดวงใจ แจ้งสนธิและนางแสงดวงดี เชียงแขก
ตามหลักฐานเดิม คือ น.ส.3 ก เลขที่ 1046 ตำบลนาแก้ว อำเภอเกาะคา จังหวัดลำปาง
เนื้อที่ 0-2-89 ไร่ ออกเป็นโฉนดที่ดิน เลขที่ดิน 344 หน้าสำรวจ 11232 ตำบลนาแก้ว อำเภอเกาะคา
จังหวัดลำปาง เนื้อที่ 0-2-65 ไร่

หมายเหตุ : เมื่อประกาศครบกำหนด 30 วัน ไม่มีผู้โต้แย้งคัดค้าน
และพนักงานเจ้าหน้าที่ได้ตรวจสอบแล้วว่าถูกต้องครบถ้วนตามขั้นตอน
วิธีการของระเบียบและกฎหมายก็จะดำเนินการออกโฉนดที่ดินให้แก่ผู้ขอต่อไป

ระบาย..... 4845 || 3498-6(1/1000)..... มาตราส่วน..... ๑/๑๐๐๐
 ประเภทการรังวัด..... ออกโฉนดที่ดิน..... ราย..... ด.นางสาวดวงใจ แจ่มสนิท
 ตำบล..... นาแก้ว..... อำเภอ..... เกาะคา..... จังหวัด..... ลำปาง
 ผู้รังวัด..... นายธนรัฐ วอสเบียน ตำแหน่ง..... นายช่างรังวัดปฏิบัติงาน..... รังวัดวันที่..... ๙ / เมษายน / ๒๕๖๙
 02/03/2569-1016..... รังวัดโดยวิธีแผนที่ชั้น 1 (RTK GNSS NETWORK)..... ๒.นางแสงดวงดี เชียงแขก
 ร.ว.12:189/2569

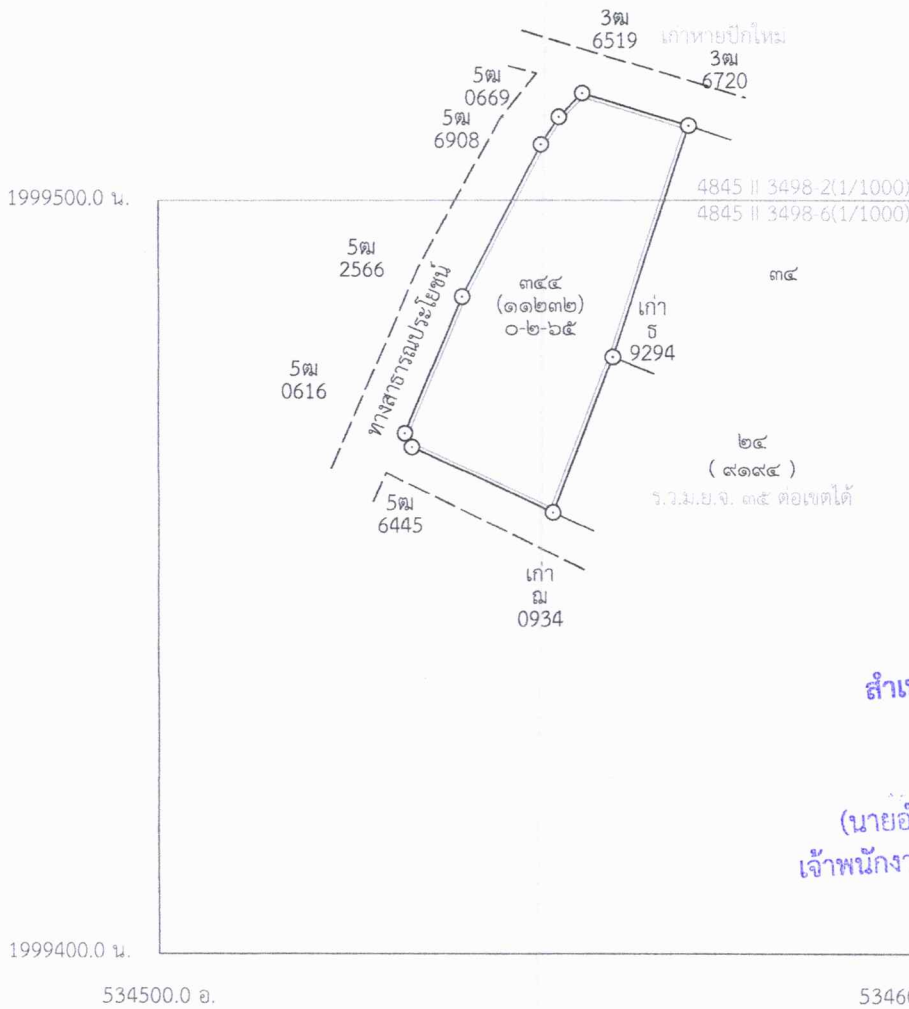

ถ้าเนาถูกต้อง

(นายอำพล เทียดใส)
 เจ้าพนักงานที่ดินชำนาญงาน
 ๒๓ เม.ย. ๒๕๖๙

ถ้าเป็นรูปแผนที่แบ่งแยก แม้สามารถจะให้ผู้แบ่งแยก และผู้รับแยกรับรองรูปแผนที่ได้
 ก็ให้ลงชื่อรับรองไว้เสียด้วย วันที่.....เดือน.....พ.ศ.
 ข้าพเจ้าขอรับรองว่าได้ตรวจสอบรูปแผนที่นี้แล้วเห็นว่า ตามที่เจ้าพนักงานได้ทำการรังวัดมานั้น
 ถูกต้อง ตรงกับความประสงค์ของข้าพเจ้าทุกประการแล้ว

.....ผู้จำลอง
 (..... นายธนรัฐ วอสเบียน)
 วันที่..... / /
ผู้ตรวจ
 (..... นายอนวัฒน์ เวียงนาค)
 วันที่..... / /

กรมที่ดิน

พิมพ์เมื่อวันที่ ๙/๔/๒๕๖๙ เวลา ๑๕.๔๕ น.

ลำปาง
ระวาง 4845 II 3498-6(1/1000)



โครงการกระทรวงเกษตรและสหกรณ์ พ.ศ. ๒๕๔๕ - ๒๕๔๖

สำเนาถูกต้อง

(นายอำพล เทียดใส)
เจ้าพนักงานที่ดินชำนาญงาน

๒๓ เม.ย. ๒๕๖๙

มาตราส่วน ๑/๑๐๐๐

ลงชื่อ.....ผู้จัดทำแผนที่

นายธนรัฐ วอสเบียน
นายช่างรังวัดปฏิบัติการ
- ๙ เม.ย. ๒๕๖๙