



ประกาศสำนักงานที่ดินจังหวัดแม่ฮ่องสอน สาขาปาย  
เรื่อง รั้งวัดออกหนังสือสำคัญสำหรับที่หลวง  
แปลงป่าช้าสาธารณประโยชน์ (ชางแคง)  
ตำบลเวียงใต้ อำเภอปาย จังหวัดแม่ฮ่องสอน

(๑)	ที่ดินหมู่ที่ ๒	ตำบล	เวียงใต้	อำเภอ	ปาย
(๒)	ที่ดินหมู่ที่ .....	ตำบล	.....	อำเภอ	.....
(๓)	ที่ดินหมู่ที่ .....	ตำบล	.....	อำเภอ	.....
(๔)	ที่ดินหมู่ที่ .....	ตำบล	.....	อำเภอ	.....
(๕)	ที่ดินหมู่ที่ .....	ตำบล	.....	อำเภอ	.....

จังหวัดแม่ฮ่องสอน

ด้วยพนักงานเจ้าหน้าที่ได้ทำการ รั้งวัดออกหนังสือสำคัญสำหรับที่หลวงแปลงป่าช้าสาธารณประโยชน์ (ชางแคง) ในท้องที่ตำบลเวียงใต้ อำเภอปาย ที่กล่าวข้างต้นเสร็จแล้ว จึงขอประกาศให้ทราบทั่วกัน ถ้าผู้ใดจะคัดค้านประการใดให้ยื่นคำคัดค้านต่อพนักงานเจ้าหน้าที่ภายใน ๓๐ วัน นับจากวันที่ประกาศนี้เป็นต้นไป

ประกาศ ณ วันที่ ๒๔ เดือน มีนาคม พ.ศ. ๒๕๖๙



(นายอำนาจ รักสกุลแก้ว)

เจ้าพนักงานที่ดินจังหวัดแม่ฮ่องสอน สาขาปาย

หมายเหตุ ที่ป่าช้าสาธารณประโยชน์ (ชางแคง) ตำบลเวียงใต้ อำเภอปาย จังหวัดแม่ฮ่องสอน  
เนื้อที่ ๑ ไร่ ๐ งาน ๐ ตารางวา รั้งวัดใหม่ เนื้อที่ ๑ ไร่ ๐ งาน ๒๐.๕ ตารางวา  
ตามรูปแผนที่แนบท้ายประกาศนี้





ภาพ : ซางแดง

  
(นางหยาดพิรุณ จงโน)  
นิติกร



ระวาง..... 4647 | 4040 ..... มาตราส่วน..... ๑/๑๐๐๐ .....  
 ออกหนังสือสำคัญสำหรับที่หลวง(ป่าช้าสาธารณประโยชน์ข้างแควง)  
 ประเภทการรังวัด..... ราย..... เทศบาลตำบลปาย.....  
 ตำบล..... เวียงใต้..... อำเภอ..... ปาย..... จังหวัด..... แม่ฮ่องสอน.....  
 ผู้รังวัด..... นายอภิเดช พงษ์พันธ์..... ตำแหน่ง..... นายช่างรังวัดชำนาญงาน..... รังวัดวันที่..... ๑๗ / ตุลาคม / ๒๕๖๘.....

02/10/2568 005  
 ร.ว.12: 2/2569

**รังวัดโดยวิธีแผนที่ชั้น 1 (RTK GNSS NETWORK)**

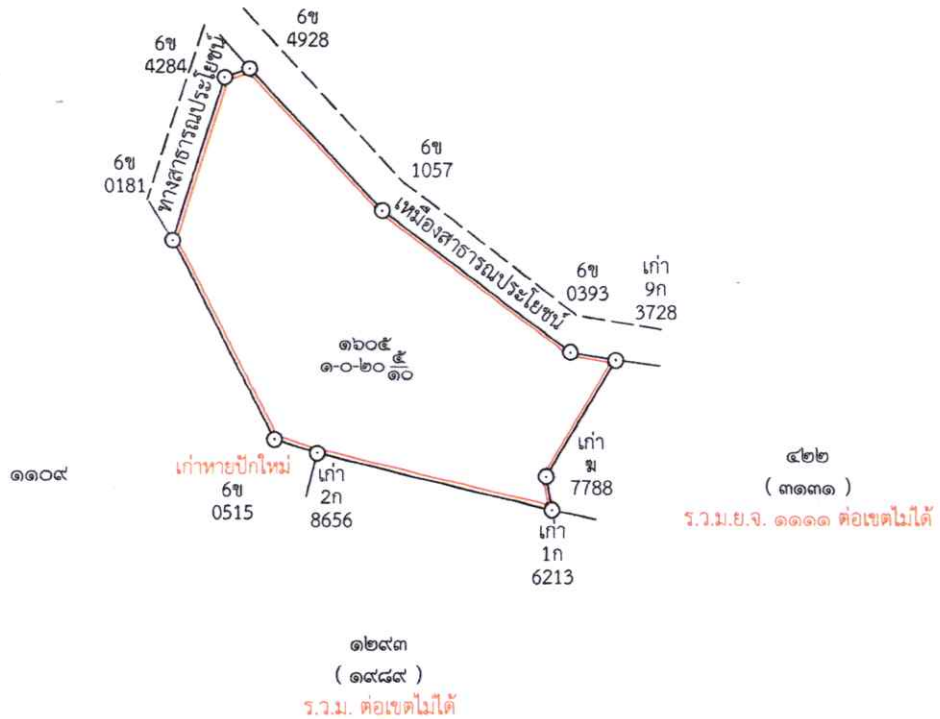

ถ้าเป็นรูปแผนที่แบ่งแยก แม้สามารถจะให้ผู้แบ่งแยก และผู้รับแยกรับรองรูปแผนที่ได้  
 ก็ให้ลงชื่อรับรองไว้เสียด้วย วันที่.....เดือน.....พ.ศ. ....  
 ข้าพเจ้าขอรับรองว่าได้ตรวจสอบแผนที่นี้แล้วเห็นว่า ตามที่เจ้าพนักงานได้ทำการรังวัดมานั้น  
 ถูกต้อง ตรงกับความประสงค์ของข้าพเจ้าทุกประการแล้ว

.....ผู้จำลอง  
 ( นายอภิเดช พงษ์พันธ์ )  
 วันที่..... ๑๒ พ.ย. ๒๕๖๘ .....

.....ผู้ตรวจ  
 ( นายศักดิ์ ปัญจมาพรกุล )  
 วันที่..... ๑๒ พ.ย. ๒๕๖๘ .....



ตำแหน่งแปลงที่ดินที่ขออนุญาตหนังสือสำคัญสำหรับที่หลวง  
แผนที่ภูมิประเทศ ชุด L7017 มาตรฐาน 1/50,000 ของกรมแผนที่ทหาร  
พื้นหลักฐาน Indian Datum 1975

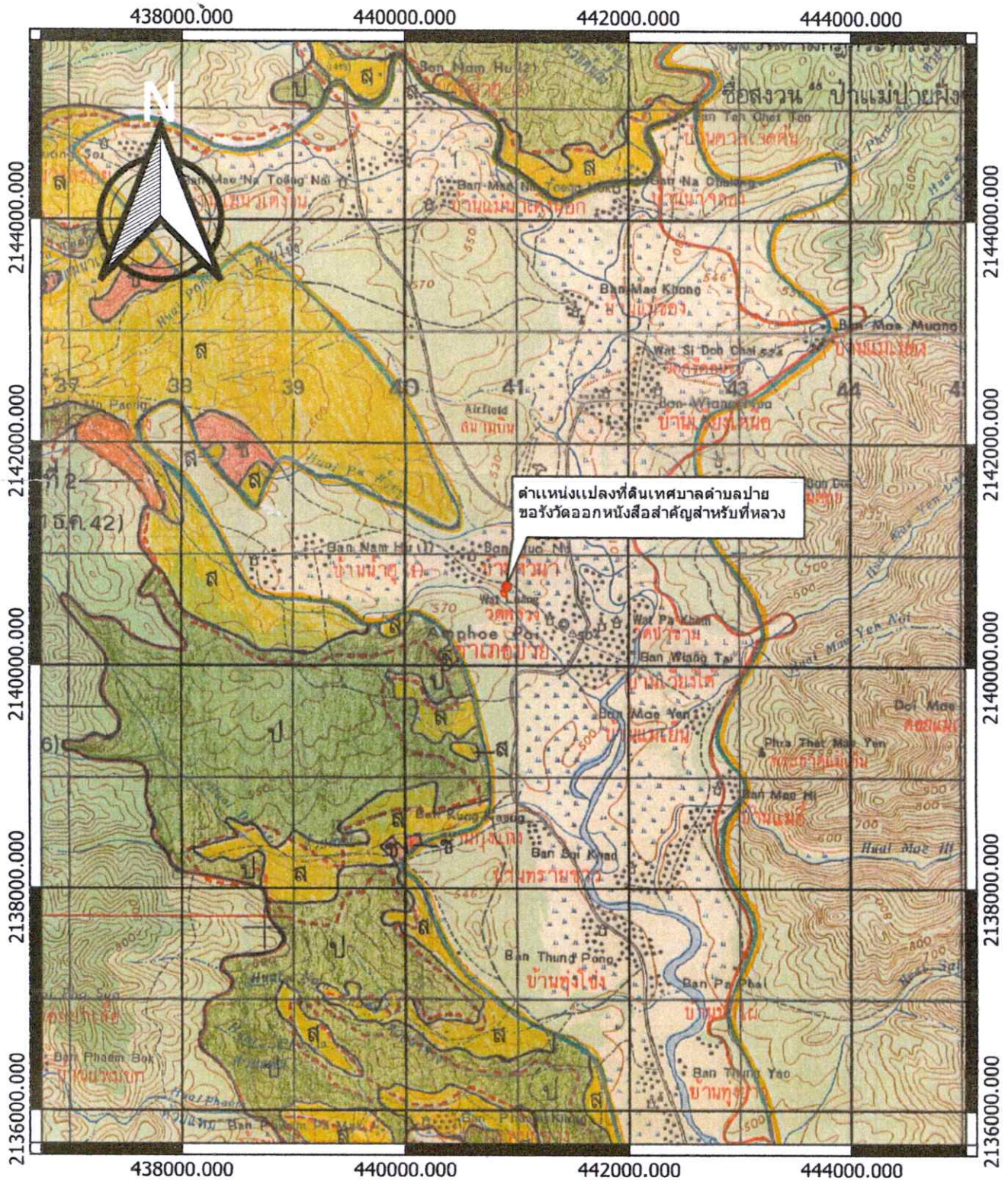

ตำแหน่งแปลงที่ดินที่เทศบาลตำบลปายขอรังวัดออกหนังสือสำคัญสำหรับที่หลวง(ป่าช้าสาธารณประโยชน์ช่างแคง)

