



(ท.ด. ๒๕)

ประกาศสำนักงานที่ดินจังหวัดมุกดาหาร
เรื่อง แจกหนังสือสำคัญสำหรับที่หลวง

หนังสือสำคัญสำหรับที่หลวง ที่จะแจกคือ แปลง...กระทรวงการคลัง (โรงเรียนดงหลวงวิทยาคาร).....

- (๑) ที่ดินหมู่ที่.....๔.....ตำบล.....ดงหลวง.....อำเภอ.....ดงหลวง.....
(๒) ที่ดินหมู่ที่.....ตำบล.....อำเภอ.....
(๓) ที่ดินหมู่ที่.....ตำบล.....อำเภอ.....
(๔) ที่ดินหมู่ที่.....ตำบล.....อำเภอ.....
(๕) ที่ดินหมู่ที่.....ตำบล.....อำเภอ.....

จังหวัดมุกดาหาร

ด้วยพนักงานเจ้าหน้าที่ได้ทำการรังวัดที่ดินเพื่อออก หนังสือสำคัญสำหรับที่หลวง ในท้องที่ ตำบลอำเภอที่กล่าวข้างต้นเสร็จแล้ว จึงขอประกาศให้ทราบโดยทั่วกัน ถ้าผู้ใดจะคัดค้านประการใด ให้ยื่นคำคัดค้านต่อพนักงานเจ้าหน้าที่ภายใน ๓๐ วัน นับแต่วันประกาศนี้เป็นต้นไป

ประกาศ ณ วันที่ ๑๐ เดือน มีนาคม พ.ศ. ๒๕๖๘

ลงชื่อ.....

(นายสมเกียรติ หินแสง)

ตำแหน่ง เจ้าพนักงานที่ดินจังหวัดมุกดาหาร

ประทับตราประจำตำแหน่ง

หนังสือสำคัญสำหรับที่หลวง ที่จะแจกคือ...หนังสือสำคัญสำหรับที่หลวง แปลง...กระทรวงการคลัง (โรงเรียนดงหลวงวิทยาคาร).....

เลขที่ดิน.....๒๗๘...เนื้อที่.....๔๙...ไร่...๓...งาน...๙๕.๕...ตารางวา

รูปแผนที่ปรากฏตามรูปแผนที่แนบท้ายนี้

ฉบับส่งฝ่ายควบคุมและรักษาหลักฐานที่ดิน

(ร.ว. ๙)

ระวาง..... 5942 IV 5056 มาตราส่วน..... ๑/๕๐๐๐

รูปแผนที่ลงระวางเนื่องจาก

ประเภทการรังวัด..... ออกหนังสือสำคัญสำหรับที่หลวง รต่อนักงานสนวรัถษพื้นที่มุกดาวทว(โรงเรียนดงหลวงวิทยาคาร

ตำบล ดงหลวง อำเภอ ดงหลวง จังหวัด มุกดาหาร

ผู้รังวัด..... นายฉนรจ สมสมัย ตำแหน่ง นายช่างรังวัดชำนาญงาน รังวัดวันที่ ๙ / มิถุนายน / ๒๕๖๓

09/04/2563-001
ร.ว.12:9/2563

รังวัดโดยวิธีแผนที่ชั้น 2

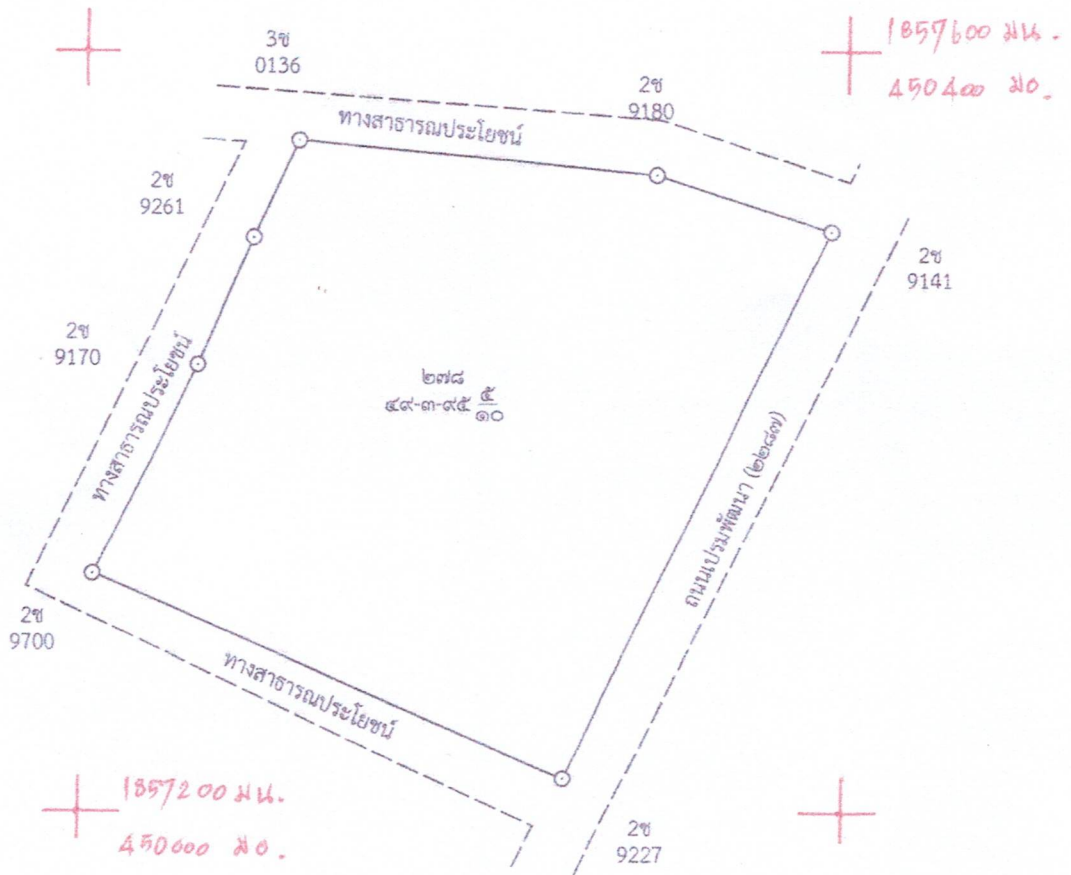

หมายเหตุ ได้ลงที่หมายในระวาง..... 5942 IV 5056 มาตราส่วน..... 1 : 4000
พิมพ์ใช้ในราชการเมื่อ พ.ศ. ๒๕๖๓

ถ้าเป็นรูปแผนที่แบ่งแยก แม้สามารถจะให้ผู้แบ่งแยก และผู้รับแยกรับรองรูปแผนที่ได้
ก็ให้ลงชื่อรับรองไว้เสียด้วย วันที่.....เดือน.....พ.ศ.
ข้าพเจ้าขอรับรองว่าได้ตรวจรูปแผนที่นี้แล้วเห็นว่า ตามที่เจ้าพนักงานได้ทำการรังวัดมานั้น
ถูกต้อง ตรงกับความประสงค์ของข้าพเจ้าทุกประการแล้ว

ผู้จำลอง
(นายฉนรจ สมสมัย)
วันที่ ๑๗ พ.ค. ๒๕๖๓
ผู้ตรวจ
(นายยุทธนา พานิชชา)
วันที่

กรมที่ดิน

พิมพ์เมื่อวันที่ ๑๗/๕/๒๕๖๓ เวลา ๙.๑๓ น.