

ผู้ขอต่อไป



(ท.ต. ๓)

ประกาศสำนักงานที่ดินจังหวัด.....ศูนย์อำนวยการเดินสำรวจออกโฉนดที่ดินจังหวัดอุดรธานี-
หนองคาย-หนองบัวลำภู-กาฬสินธุ์
เรื่องแจก.....โฉนดที่ดิน.....

	หนังสือสำคัญ	ที่จะแจกคือ	โฉนดที่ดิน
(๑) ที่ดินหมู่ที่.....	๒.๓.๘.๙.๑๔	ตำบล.....นาหนัง	อำเภอ.....โพธิ์สัย
(๒) ที่ดินหมู่ที่.....		ตำบล.....	อำเภอ.....
(๓) ที่ดินหมู่ที่.....		ตำบล.....	อำเภอ.....
(๔) ที่ดินหมู่ที่.....		ตำบล.....	อำเภอ.....
(๕) ที่ดินหมู่ที่.....		ตำบล.....	อำเภอ.....

จังหวัด.....หนองคาย.....

ด้วยพนักงานเจ้าหน้าที่ได้ทำการรังวัดที่ดินเพื่อออก.....โฉนดที่ดิน.....
ในท้องที่ตำบล อำเภอที่กล่าวข้างต้นเสร็จแล้ว จึงขอประกาศให้ทราบทั่วกัน ถ้าผู้ใดจะคัดค้านประการใด ให้ยื่น
คำคัดค้านต่อพนักงานเจ้าหน้าที่ภายใน ๓๐ วัน นับแต่วันประกาศนี้เป็นต้นไป

ประกาศ ณ วันที่.....เดือน ๑๓ มี.ค. ๒๕๖๘ พ.ศ.

ลงชื่อ



(นางธนสรุ ไชยเสนา)
เจ้าพนักงานที่ดิน
ประทับตราประจำตำแหน่ง

.....หนังสือสำคัญ.....ที่จะแจกคือ.....โฉนดที่ดินตามบัญชีรายชื่อแนบท้ายประกาศนี้
จำนวน ๕๑ แปลง

รายละเอียดแปลงที่ดินที่ขอยกโฉนดที่ดินปรากฏตามรูปแผนที่แนบท้ายประกาศนี้

หมายเหตุ : เมื่อประกาศครบกำหนด ๓๐ วัน ไม่มีผู้โต้แย้งคัดค้านและพนักงานเจ้าหน้าที่ได้ตรวจสอบแล้วว่า
ถูกต้องครบถ้วนตามขั้นตอน วิธีการของระเบียบและกฎหมายก็จะดำเนินการออกโฉนดที่ดินให้แก่

บัญชีรายชื่อแนบท้ายประกาศแจกโฉนดที่ดิน

ตำบล นาหนัง

อำเภอ โพนพิสัย

จังหวัดหนองคาย

ลำดับที่	ผู้นำรังวัด	หน้าสำรวจ	โฉนดที่ดิน เลขที่	หลักฐานเดิม	หมู่ที่	ตำบล	หมายเหตุ
๑	นางสาวนงคราญ บุญอภัย	๙๗๙๘	๕๖๙๙๙	ไม่มีหลักฐาน	- ๒	นาหนัง	
๒	นางสาวรัชสุดา มนตรีพิลา	๙๘๓๘	๕๗๐๓๙	ไม่มีหลักฐาน	- ๑๔	นาหนัง	
๓	นายอัคราภูมิ ดวงภักดี	๙๘๓๙	๕๗๐๔๐	ไม่มีหลักฐาน	- ๑๔	นาหนัง	
๔	นางบุญเวิน ดวงภักดี	๙๘๔๐	๕๗๐๔๑	ไม่มีหลักฐาน	- ๑๔	นาหนัง	
๕	นายอัครชัย ดวงภักดี	๙๘๔๑	๕๗๐๔๒	ไม่มีหลักฐาน	- ๑๔	นาหนัง	
๖	นางบุญเวิน ดวงภักดี	๙๘๔๒	๕๗๐๔๓	ไม่มีหลักฐาน	- ๑๔	นาหนัง	
๗	นางดอกจันทร์ อะโน	๙๘๕๔	๕๗๑๔๕	ไม่มีหลักฐาน	- ๑๔	นาหนัง	
๘	นางสาวยุลี พวงจำปา	๙๘๖๒	๕๗๑๕๓	ไม่มีหลักฐาน	- ๑๔	นาหนัง	
๙	นายวิวัฒน์ ดวงคำรักษ์	๙๘๖๓	๕๗๑๕๔	ไม่มีหลักฐาน	- ๑๔	นาหนัง	
๑๐	นางสาวรัสมิ์ ดวงคำรักษ์	๙๘๖๔	๕๗๑๕๕	ไม่มีหลักฐาน	- ๑๔	นาหนัง	
๑๑	นายอุทัย แสนบุญศิริ	๙๘๖๕	๕๗๑๕๖	ไม่มีหลักฐาน	- ๑๔	นาหนัง	
๑๒	นางสาวปานทอง ขาวพ้วน	๙๘๖๗	๕๗๑๕๘	ไม่มีหลักฐาน	- ๑๔	นาหนัง	
๑๓	นายจำปา ประพันธ์มิตร	๙๘๗๔	๕๗๑๖๕	ไม่มีหลักฐาน	- ๑๔	นาหนัง	
๑๔	นายพุทธา วิลาพันธ์	๙๘๗๕	๕๗๑๖๖	ไม่มีหลักฐาน	- ๑๔	นาหนัง	
๑๕	นางจันทร์ลา วิลาพันธ์	๙๘๗๖	๕๗๑๖๗	ไม่มีหลักฐาน	- ๑๔	นาหนัง	
๑๖	นางบุญ อางหาญ	๙๘๙๑	๕๗๑๘๒	ไม่มีหลักฐาน	- ๑๔	นาหนัง	
๑๗	นางบุญ อางหาญ	๙๘๙๒	๕๗๑๘๓	ไม่มีหลักฐาน	- ๑๔	นาหนัง	
๑๘	นายปรีดา สิ้นนลอม	๙๘๙๕	๕๗๑๘๖	ไม่มีหลักฐาน	- ๑๔	นาหนัง	
๑๙	นางบรรจง ศรีทอง	๙๘๙๖	๕๗๑๘๗	ไม่มีหลักฐาน	- ๑๔	นาหนัง	
๒๐	นางสร้อยญา ชลประทาน	๙๘๙๗	๕๗๑๘๘	ไม่มีหลักฐาน	- ๑๔	นาหนัง	
๒๑	นายทศพร ยิ่งยง	๙๘๙๘	๕๗๑๘๙	ไม่มีหลักฐาน	- ๑๔	นาหนัง	
๒๒	นายอภิชาติ แสนโพธิ์	๙๘๙๙	๕๗๑๙๐	น.ส.๓ ก	๒๙๐๖	-	นาหนัง
๒๓	นายอภิชาติ แสนโพธิ์	๙๙๐๐	๕๗๑๙๑	น.ส.๓ ก	๓๖๖๔	-	นาหนัง
๒๔	๑ นางสาวมณีนรัตน์ เทพธานี	๙๙๐๑	๕๗๑๙๒	น.ส.๓ ก	๒๙๐	-	นาหนัง
	๒ นางสาวณัฐริกา เทพธานี						
๒๕	๑ นางสาวเชื่อง อูโรไศตร	๙๙๐๒	๕๗๑๙๓	น.ส.๓ ก	๒๘๖	-	นาหนัง
	๒ นายดวงปี นามท้าว						

บัญชีรายชื่อแนบท้ายประกาศแจกโฉนดที่ดิน

ตำบล นาหนั่ง

อำเภอ โพนพิสัย

จังหวัดหนองคาย

ลำดับที่	ผู้สำรวจ	หน้าสำรวจ	โฉนดที่ดิน เลขที่	หลักฐานเดิม	หมู่ที่	ตำบล	หมายเหตุ
๒๖	นางสันทนา แสนโพธิ์	๙๙๐๕	๕๗๑๙๖	ไม่มีหลักฐาน	- ๘	นาหนั่ง	
๒๗	นางสาวดวงใจ แก้วแสนชัย	๙๙๐๖	๕๗๑๙๗	ไม่มีหลักฐาน	- ๘	นาหนั่ง	
๒๘	นางจันทร์ สอนดี	๙๙๐๗	๕๗๑๙๘	ไม่มีหลักฐาน	- ๘	นาหนั่ง	
๒๙	นางสาวชาครียา สอนดี	๙๙๐๘	๕๗๑๙๙	ไม่มีหลักฐาน	- ๘	นาหนั่ง	
๓๐	นายพงษ์พัฒน์ สิงปัสสา	๙๙๑๒	๕๗๒๐๓	ไม่มีหลักฐาน	- ๘	นาหนั่ง	
๓๑	นายหลิชัย คำภิบาล	๙๙๑๓	๕๗๒๐๔	ไม่มีหลักฐาน	- ๘	นาหนั่ง	
๓๒	นางประกาย กลางวิชัย	๙๙๑๗	๕๗๒๐๘	ไม่มีหลักฐาน	- ๘	นาหนั่ง	
๓๓	นางรัศมี กลางวิชัย	๙๙๑๘	๕๗๒๐๙	ไม่มีหลักฐาน	- ๘	นาหนั่ง	
๓๔	นางไพจิตร หลุนบุชา	๙๙๕๙	๕๗๒๑๘	ไม่มีหลักฐาน	- ๘	นาหนั่ง	
๓๕	นางเบญจวรรณ ทอมป์สัน	๙๙๖๐	๕๗๒๑๙	น.ส.๓ ก	๘๙๐ -	นาหนั่ง	
๓๖	นางเบญจวรรณ ทอมป์สัน	๙๙๖๑	๕๗๒๒๐	น.ส.๓ ก	๘๙๐ -	นาหนั่ง	
๓๗	นางเบญจวรรณ ทอมป์สัน	๙๙๖๒	๕๗๒๒๑	น.ส.๓ ก	๘๙๐ -	นาหนั่ง	
๓๘	นางเบญจวรรณ ทอมป์สัน	๙๙๖๓	๕๗๒๒๒	น.ส.๓ ก	๘๙๐ -	นาหนั่ง	
๓๙	นางเบญจวรรณ ทอมป์สัน	๙๙๖๔	๕๗๒๒๓	น.ส.๓ ก	๘๙๐ -	นาหนั่ง	
๔๐	นายสมหมาย ศิลาชัย	๙๙๖๕	๕๗๒๒๔	ไม่มีหลักฐาน	- ๘	นาหนั่ง	
๔๑	นางสุดใจ ชนะพันธ์	๙๙๖๖	๕๗๒๒๕	ไม่มีหลักฐาน	- ๘	นาหนั่ง	
๔๒	นายทองคำ ก้อนมะณี	๙๙๖๘	๕๗๒๒๗	น.ส.๓ ก	๒๒๙ -	นาหนั่ง	
๔๓	นายเจ็ย อุดมะ	๙๙๖๙	๕๗๒๒๘	น.ส.๓ ก	๒๒๘ -	นาหนั่ง	
๔๔	นายล้ำฟ้า ดวลีเคน	๙๙๗๐	๕๗๒๒๙	ไม่มีหลักฐาน	- ๘	นาหนั่ง	
๔๕	นางสาวสายันต์ ดวลีเคน	๙๙๗๑	๕๗๒๓๐	ไม่มีหลักฐาน	- ๘	นาหนั่ง	
๔๖	นายภูริ สุระประกิจ	๙๙๗๒	๕๗๕๑๐	ไม่มีหลักฐาน	- ๘	นาหนั่ง	
๔๗	นางสาวคอน จำปางค์	๙๙๗๓	๕๗๕๑๑	ไม่มีหลักฐาน	- ๘	นาหนั่ง	
๔๘	นางบุญหลาย ศิลาคม	๙๙๗๔	๕๗๕๑๒	ไม่มีหลักฐาน	- ๓	นาหนั่ง	
๔๙	นางสาววัชรา มูลนิบาล	๙๙๗๕	๕๗๕๑๓	ไม่มีหลักฐาน	- ๙	นาหนั่ง	
๕๐	นางชนิษฐา สุขพิทักษ์	๙๙๗๖	๕๗๕๑๔	ไม่มีหลักฐาน	- ๙	นาหนั่ง	
๕๑	นางสาวสายทอง เวียนวัน	๙๙๗๗	๕๗๕๑๕	ไม่มีหลักฐาน	- ๙	นาหนั่ง	



รายการรังวัดเส้น.....

หมู่บ้าน หมู่ ๙ สำนักงานที่ดินจังหวัด ระยอง อำเภอ บ้านค่าย ตำบล บ้านค่าย หน้าที่ ๙
 ตำบล บ้านค่าย ชื่อเส้นรังวัด..... วันที่.....
 อำเภอ บ้านค่าย ราวาง ๕๕๔ IV ๐๐๘๐ ๐๐๘๐ ผู้รังวัด นาย วราวุธ อภัย
 จังหวัด ระยอง

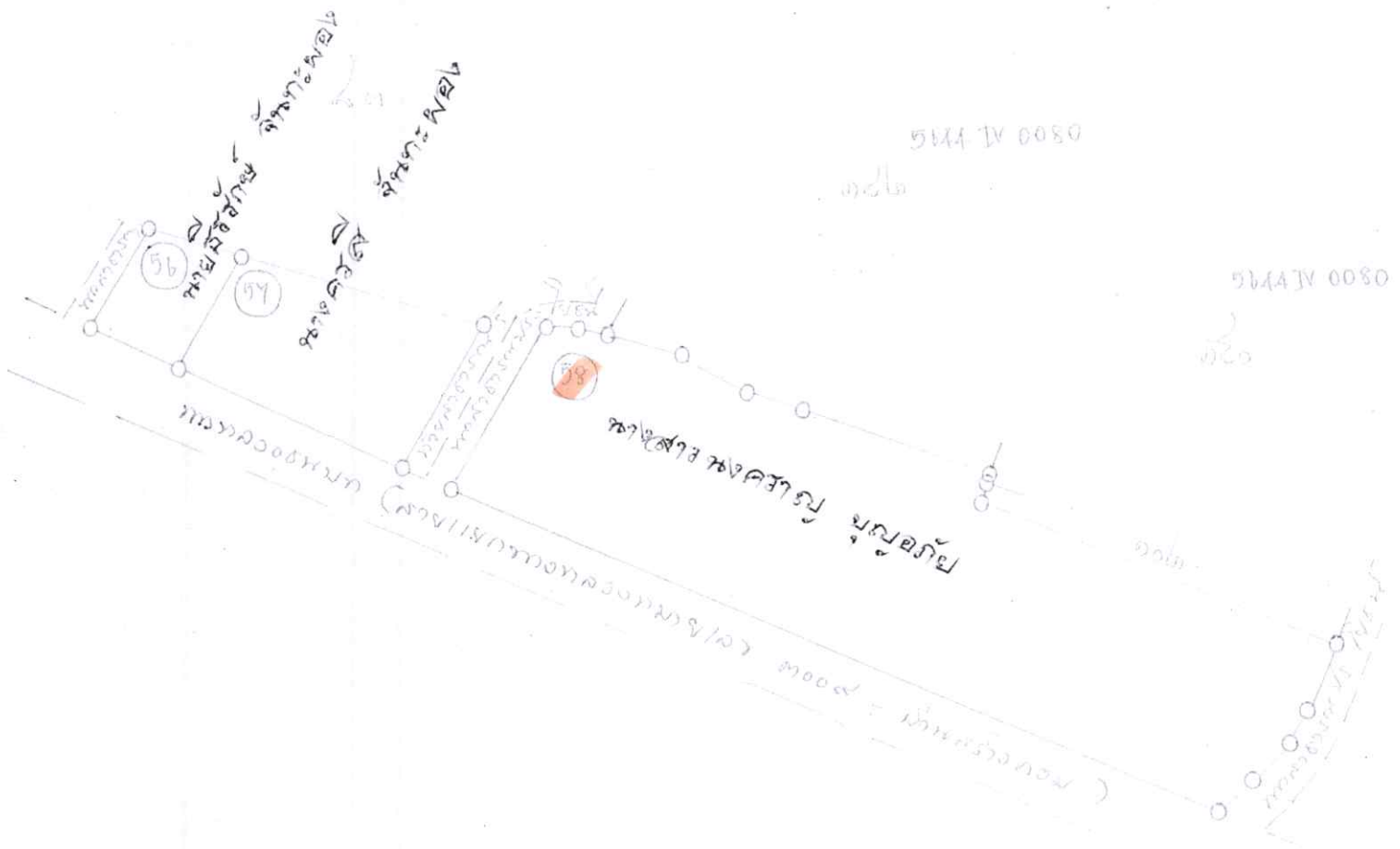

รายการรังวัดเส้น.....

หมู่บ้าน หนอง ผ. 19 สำนักงานที่ดินจังหวัด หนองคาย สาขาสงขลา แผ่นที่ 4
 ตำบล ผก่อง ชื่อเส้นรังวัด..... วันที่.....
 อำเภอ หนองหาน ระวาง 5644 JV 0476 ผู้รังวัด หลวงสวัสดิ์ ทรัพย์
 จังหวัด หนองคาย

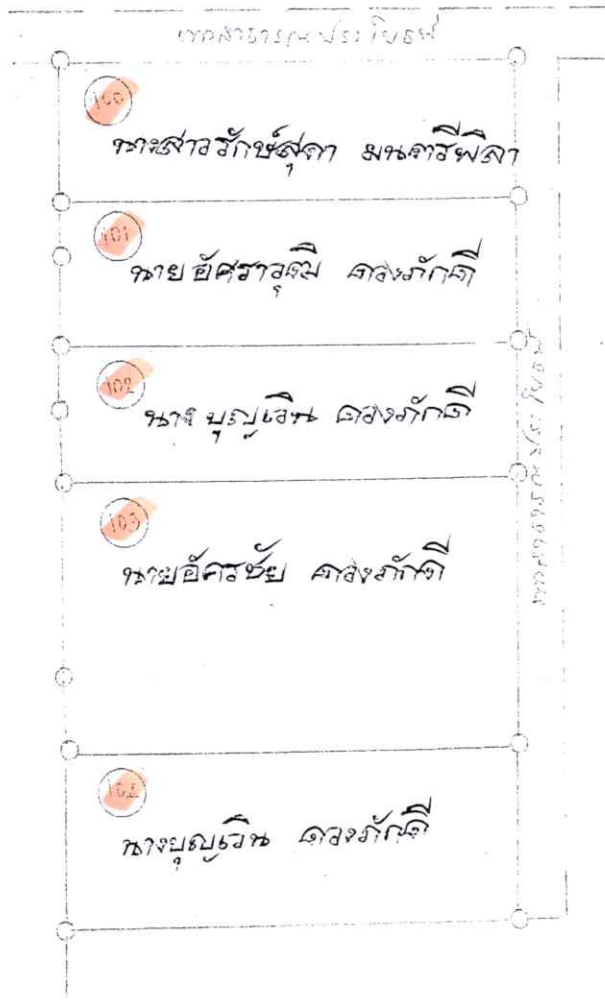

๑๐๐๗

รายการรังวัดเส้น.....

หมู่บ้าน ทวงต ๗. 14 สำนักงานที่ดินจังหวัด ทพวงกาฯ สาขาท้องถิ่น แผ่นที่ ๙
 ตำบล หาดหัว ชื่อเส้นรังวัด..... วันที่.....
 อำเภอ โคกโพธิ์ไชย ระวัง S644 JV 0676 ผู้รังวัด ทรงสาองมณฑล พรหมจันทร์
 จังหวัด ทพวงกาฯ

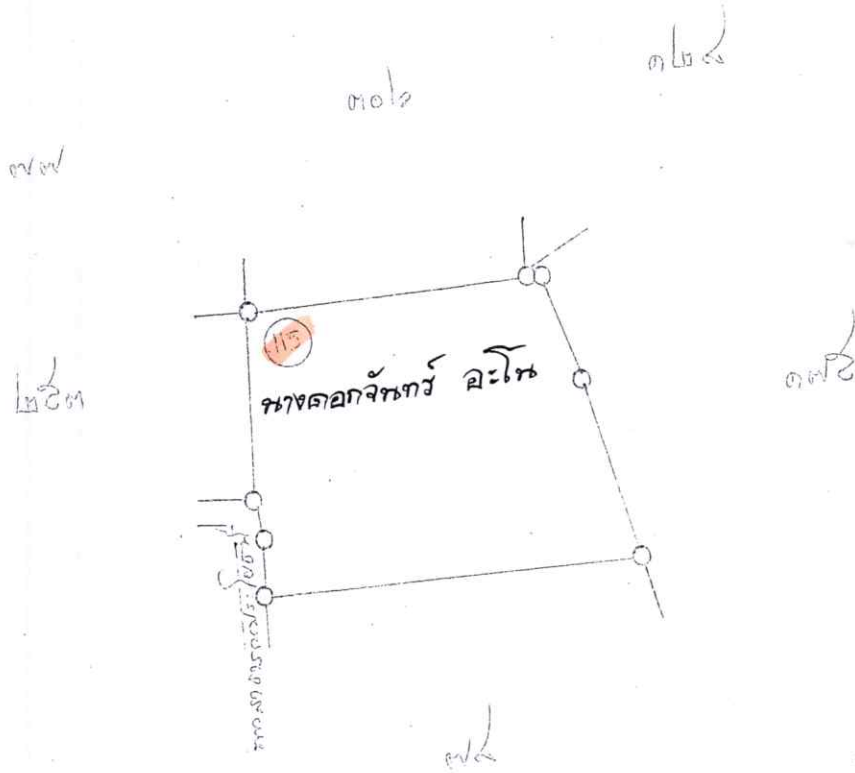

รายการรังวัดเส้น

หมู่บ้าน วังข่อย ม. 14 สำนักงานที่ดินจังหวัด หนองคาย สาขา โพธิ์พร้าว แผนที่ 19
 ตำบล โพธิ์พร้าว ชื่อเส้นรังวัด วันที่
 อำเภอ โพธิ์พร้าว ระบาย 5644 JV 0678 ผู้รังวัด น.ส. วิมลดา พรหมอินทร์
 จังหวัด หนองคาย

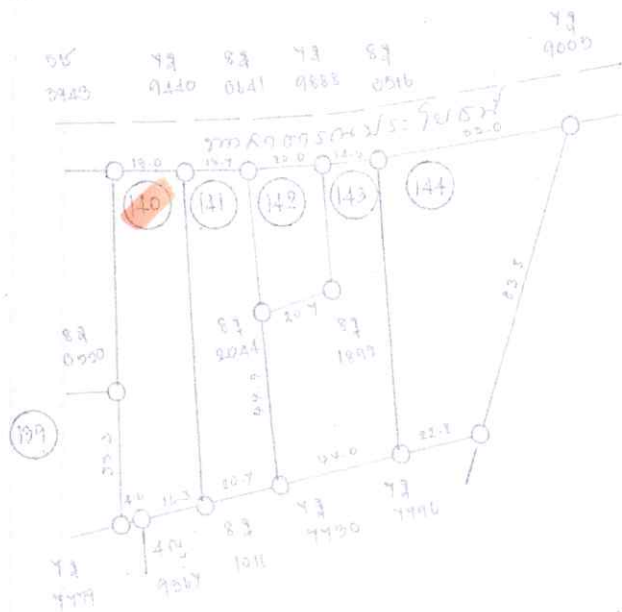

- 140 นาง จันทรรัตนา วิลาพัชญ์
- 141 นาง วิศุภมา วิลาพัชญ์
- 142 นางสาว สมฤดี เพ็ญคล้าย
- 143 นาง จันทรรัตนา วิลาพัชญ์
- 144 นาง พุทรา วิลาพัชญ์

รายการรังวัดเดิน

หมู่บ้าน วัดขี้ด ม. 10 ตำบล หนองบัว อำเภอ โพธาราม จังหวัด ราชบุรี
 ตำบล หนองบัว ชื่อเดินรังวัด วัดขี้ด วันที่ 15
 อำเภอ โพธาราม ระบาย ร.ร. ๓๑ ง ผู้รังวัด นาย วิเศษ วัฒนศิริ
 จังหวัด ราชบุรี



รายการรังวัดเส้น

หมู่บ้าน ท้ายดง ม. 1๐ สำนักงานที่ดินจังหวัด กาญจนบุรี สาขา โพธารอง แผนที่
 ตำบล โพธารอง ชื่อเส้นรังวัด วันที่
 อำเภอ โพธารอง ราว 5644 JV 0478 ผู้รังวัด ท.ศ. วิมลดา วัฒนอักษร
 จังหวัด กาญจนบุรี

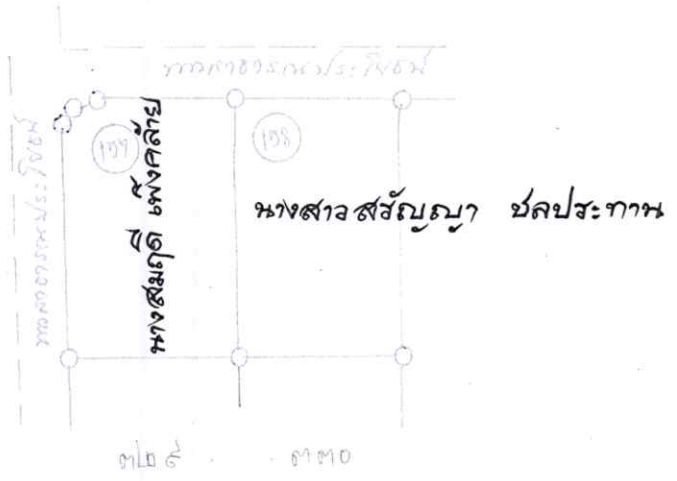

๒๖ ๒๖ ๒๖

๒๖

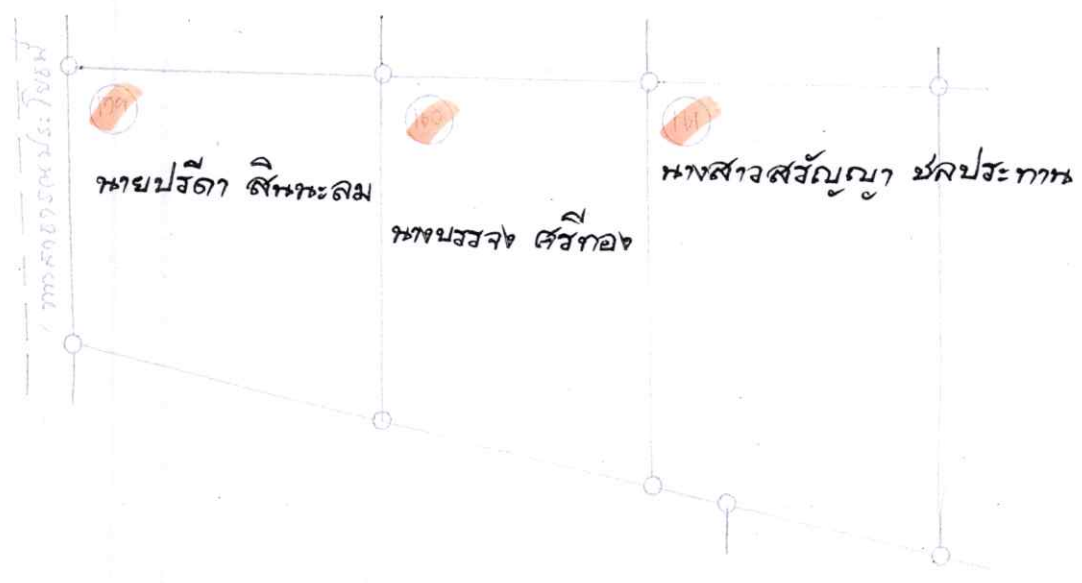

๒๖ ๒๖

รายการรังวัดเส้น

หมู่บ้าน วังขต 14 สำนักงานที่ดินจังหวัด พษองคยสงว วิทยสง แผนที่.....
 ตำบล พทสง ชื่อเส้นรังวัด..... วันที่.....
 อำเภอ วิทยสง ราว ๕๔๔ ๖ ๐๖๖๕ ๐๖๖๕ ผู้รังวัด พ.ศ. ๖๖๖๖ พษองคยสง
 จังหวัด พษองคยสง

๒๒๓

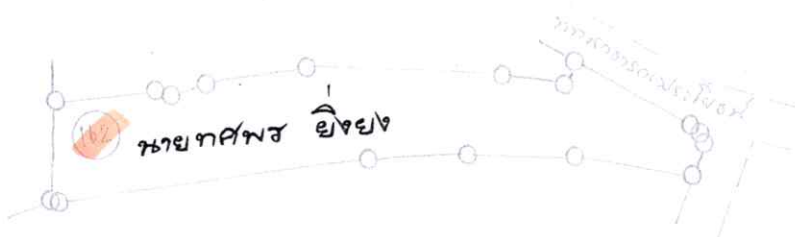

๑๕๖

รายการรังวัดเส้น.....

หมู่บ้าน ทองยอด ม. 10 ตำบล ทองหล่อ อำเภอ โพธารมย์ จังหวัด ราชบุรี
 ตำบล ทองหล่อ อำเภอ โพธารมย์ จังหวัด ราชบุรี
 อำเภอ โพธารมย์ จังหวัด ราชบุรี
 จังหวัด ราชบุรี

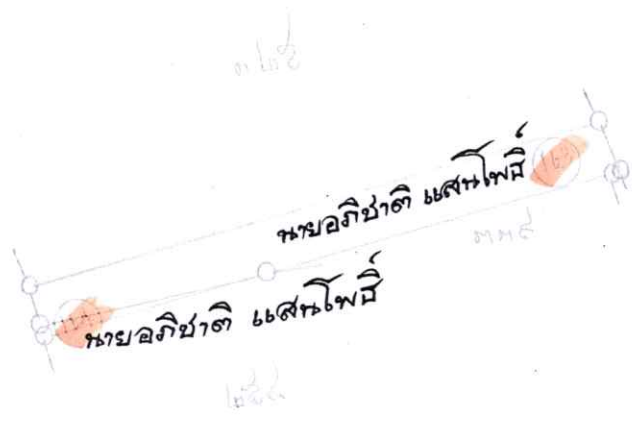

รายการรังวัดเส้น.....

หมู่บ้าน ทหองทอง ๙-๘ สำนักงานที่ดินจังหวัด หนองคาย สาขาโพธิ์สึง แผ่นที่ ๒
ตำบล นาท่ง ชื่อเส้นรังวัด วันที่
อำเภอ โพธิ์สึง ระบาย 5644 IV 0642-12 ผู้รังวัด นางสงวน ๑๐๑๓ ทสมอพร
จังหวัด หนองคาย

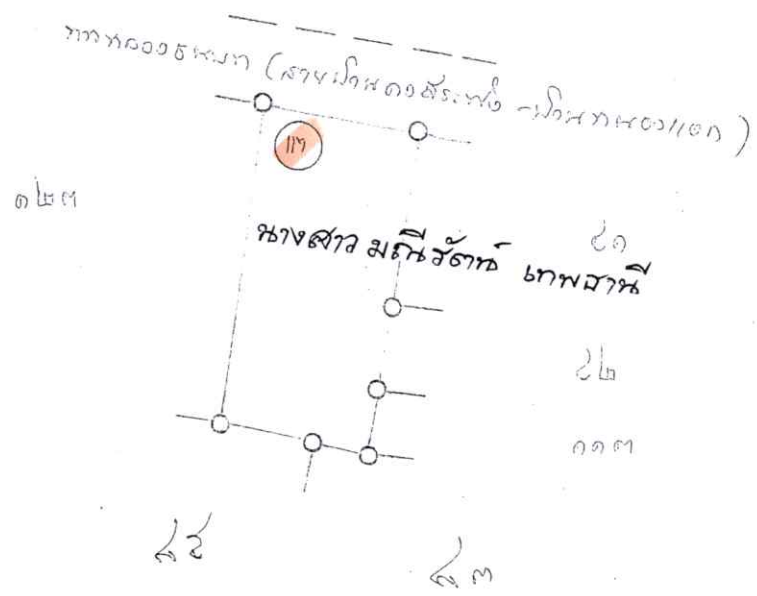

รายการรังวัดเส้น

หมู่บ้าน หมู่ ๓๐๗ ต. อ. ๖ สำนักงานที่ดินจังหวัด พิจิตร อำเภอ โพธิ์ประทับช้าง แผนที่
 ตำบล โพธิ์ประทับช้าง ชื่อเส้นรังวัด วันที่
 อำเภอ โพธิ์ประทับช้าง ราว 5644 IV 0674 ผู้รังวัด พ.ศ. ๖๖๖๖๖๖
 จังหวัด พิจิตร

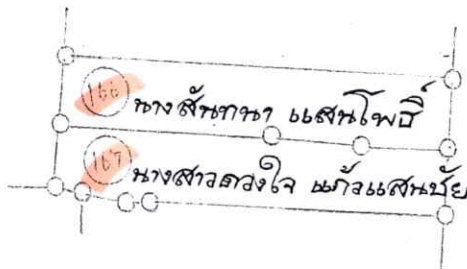

๖๖

๖๖

๖๖

๖๖

๖๖

รายการรังวัดเดิน

หมู่บ้าน ทหองทอว ม ๘ สำนักงานที่ดินจังหวัด ทหองทอว สาข ทพ พหลโยธิน แผนที่
 ตำบล หาท้อง ชื่อเดินรังวัด วันที่
 อำเภอ ไทพหลโยธิน ระวัง 5644 14 0178 0878 ผู้รังวัด ผ.ศ.จิตรพงศ์ พรหมอินทร์
 จังหวัด ทหองทอว

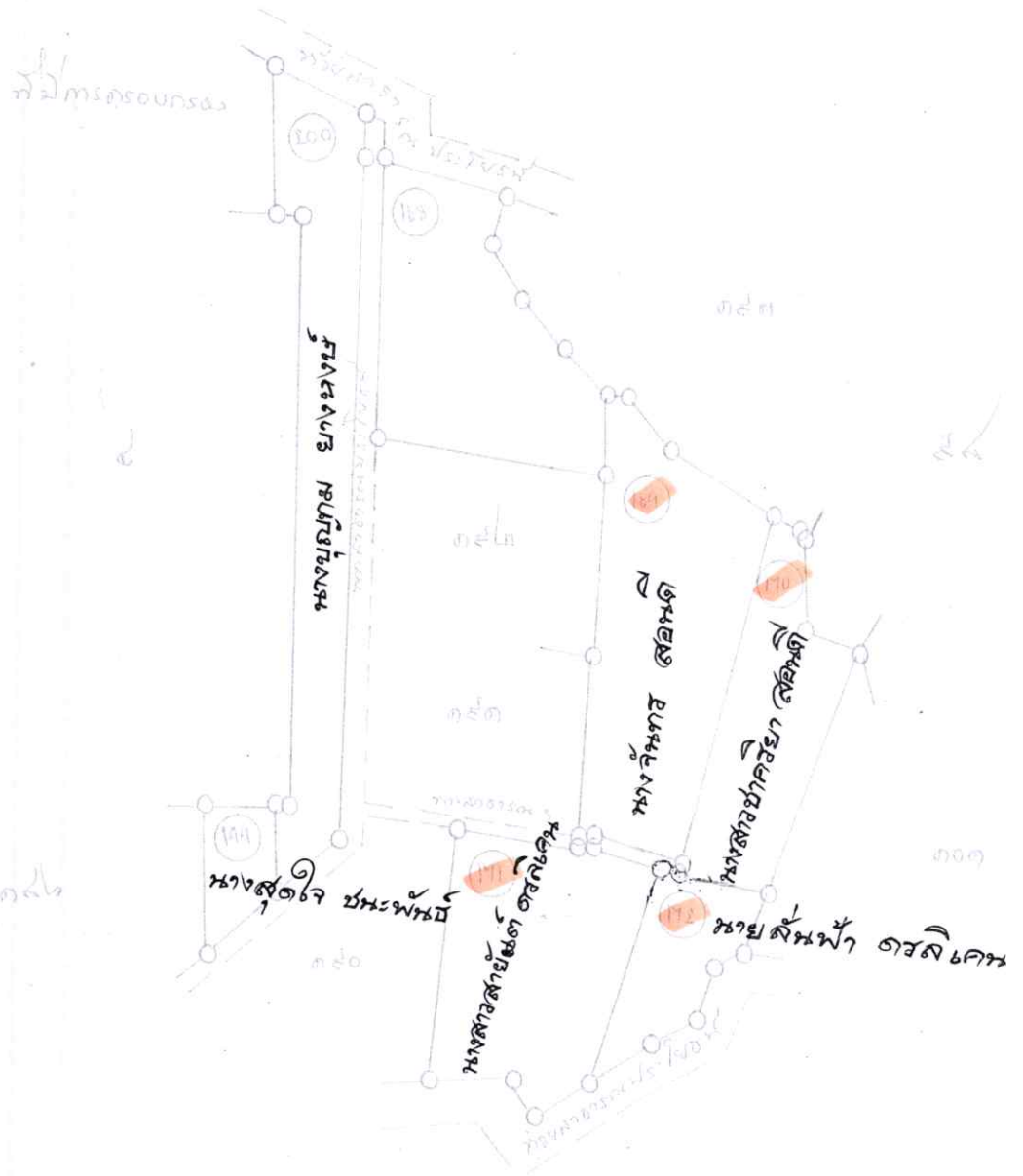

รายการรังวัดเส้น

หมู่บ้าน ทหนอง ม. ๕ สำนักงานที่ดินจังหวัด หนองคาย ทหนอง พื้นที่ ๘
 ตำบล หนอง ชื่อเส้นรังวัด พื้นที่
 อำเภอ หนอง ระบาย S644 1Y06Y8 0878 ผู้รังวัด ท.ศ. วัฒน พรมวงษ์
 จังหวัด หนองคาย

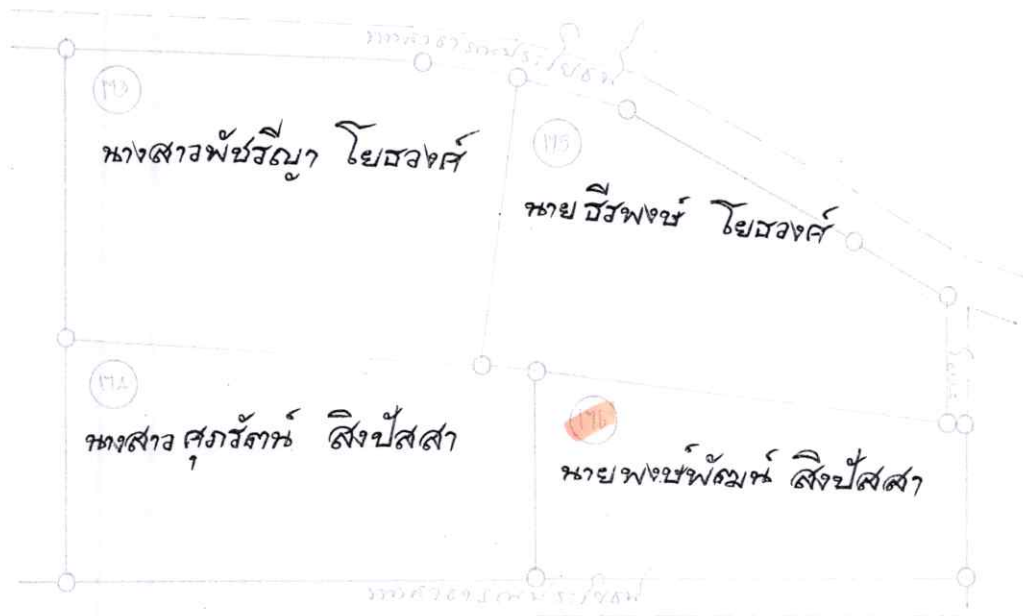

รายการรังวัดที่ดิน

หมู่บ้าน พหลโยธิน ๗ ต. ๗-๘ สำนักงานที่ดินจังหวัด พหลโยธิน แผนที่ 16
 ตำบล พหลโยธิน ชื่อที่ดินรังวัด _____ วันที่ _____
 อำเภอ พหลโยธิน ระบาย S644 IV 0878 ผู้รังวัด ท.ศ. วัชรินทร์
 จังหวัด พหลโยธิน

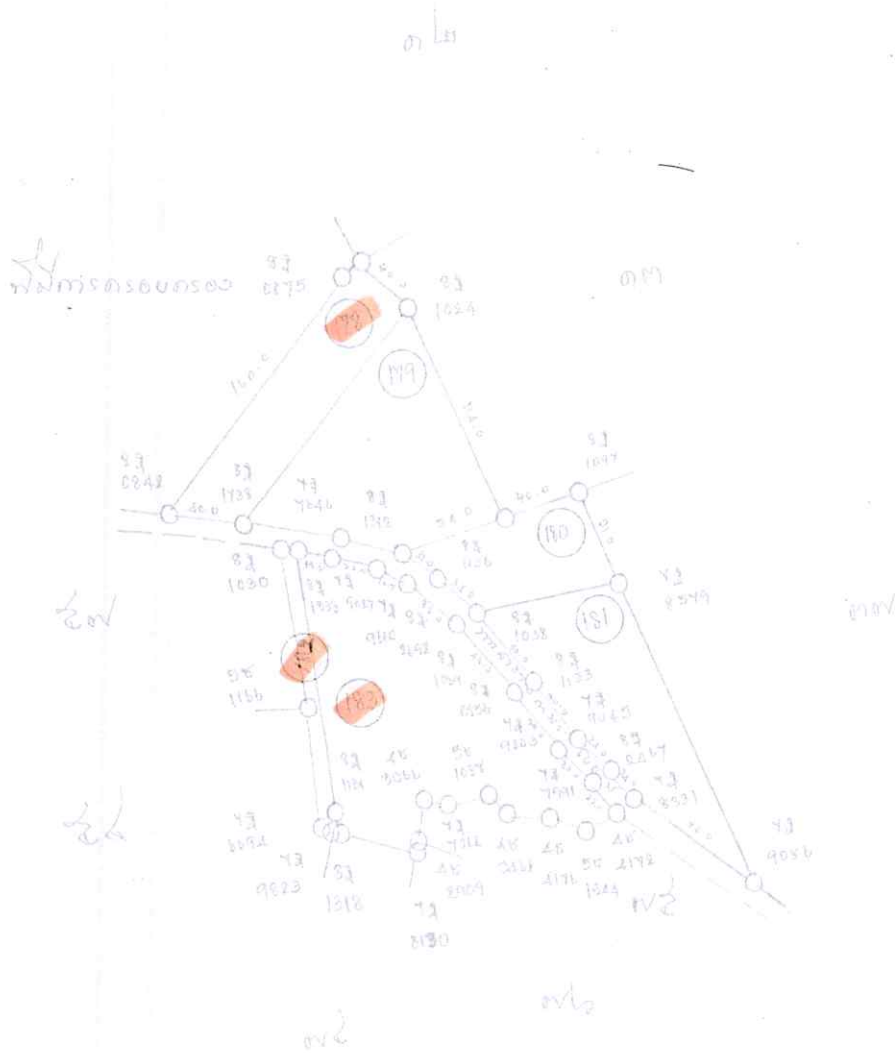

- 178 นายผลชัย คำภิบาล
- 179 นางสุภาวดี ประสงค์
- 180 นายทองเพชร มาตบาศิณี
- 181 นายอภิเดช อิทธิพร
- 182 นางประกาย กลางวิชัย
- 183 นางรัศมี กลางวิชัย

รายการรังวัดเส้น

หมู่บ้าน หนองทราย ม. ๘ สำนักงานที่ดินจังหวัด หนองคาย ตำบล โพธิ์ อำเภอ โพธิ์ จังหวัด หนองคาย
 ตำบล โพธิ์ ชื่อเส้นรังวัด 5๕44 JV 0๒78 วันที่ พ.ศ. ๒๕๕๓
 อำเภอ โพธิ์ ระบาย 5๕44 JV 0๒78 ผู้รังวัด พ.ศ. ๒๕๕๓
 จังหวัด หนองคาย

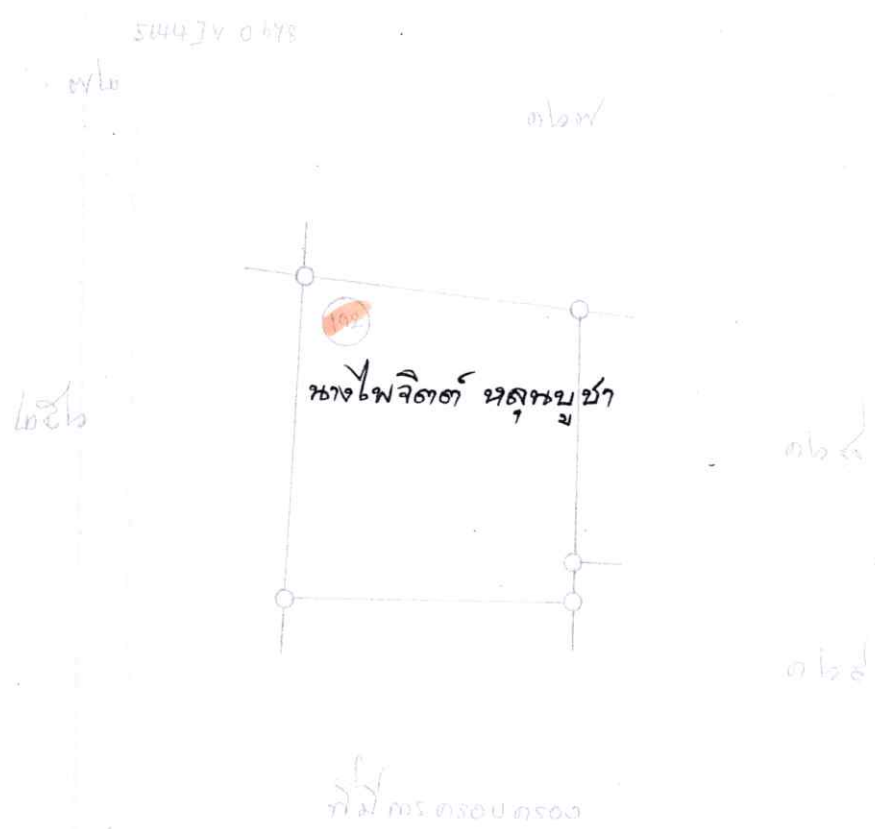

รายการรังวัดเดิน

หมู่บ้าน หนองทราย ๖/ ๕ สำนักงานที่ดินจังหวัด หนองคาย สวท. หนองคาย แผนที่.....
 ตำบล หนองสูง ชื่อเดินรังวัด..... วันที่.....
 อำเภอ โพนพิสัย ระบาย 5644 IV 0176, 0176 ผู้รังวัด ส.ศ. วัฒน วัฒนอักษร
 จังหวัด หนองคาย

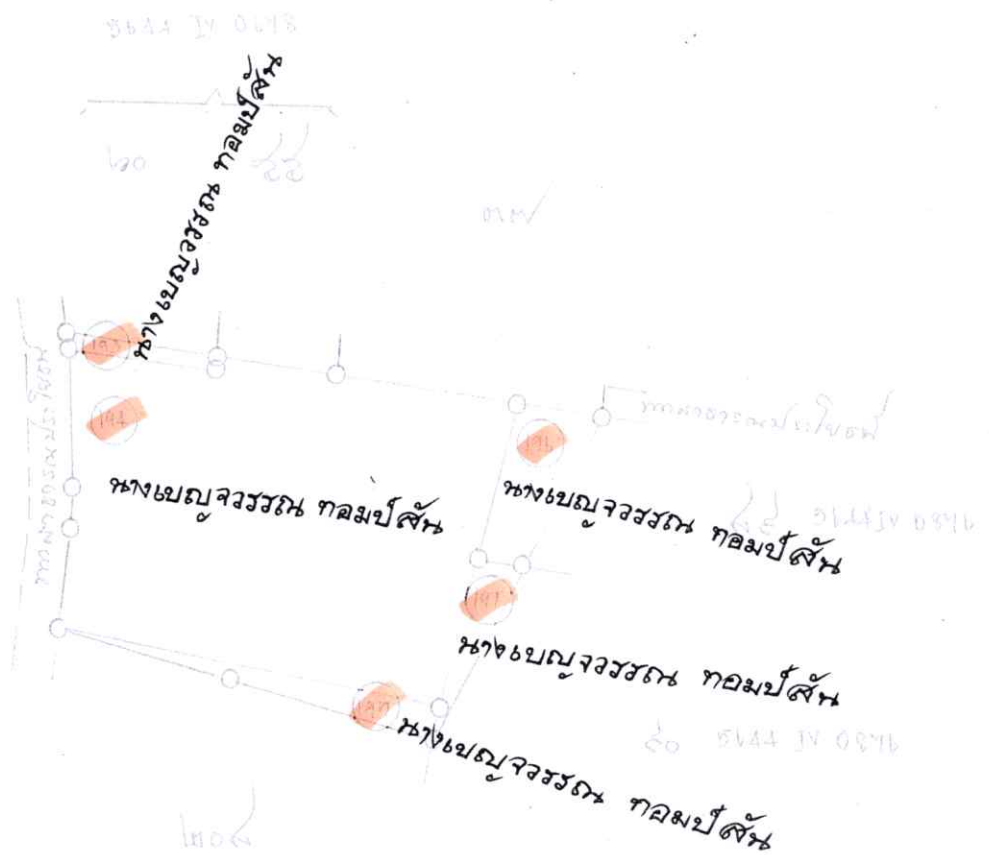

รายการรังวัดเดิน

หมู่บ้าน ทหนองหวาย ม 8 สำนักงานที่ดินจังหวัด ทหนองหวาย/พททลิ่ง แผนที่.....
 ตำบล พททลิ่ง ชื่อที่ดินรังวัด..... วนที่.....
 อำเภอ พททลิ่ง ระวาง 564๒ JV 0648 ผู้รังวัด ร.ร. รังวัด พทททลิ่ง
 จังหวัด พททลิ่ง

รังวัดครอบครอง

1๓๐๗

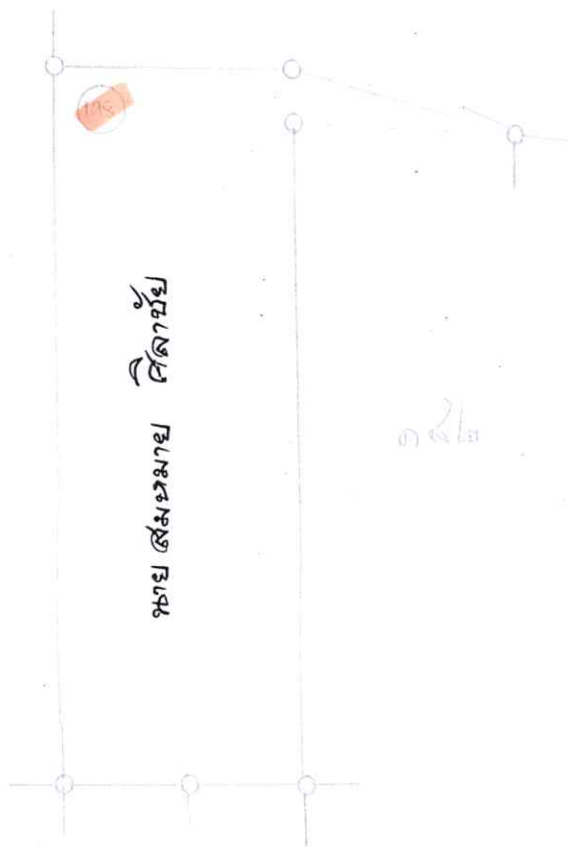

1๓๐๖

1๓๐๘

๑๔๒

๑๔๓

1๓๐๕

รายการรังวัดเดิน

หมู่บ้าน ท้องถ้อง ม. ๘ สำนักงานที่ดินจังหวัด ท้องถ้อง สว.๑๗/ท.๑๗/๗๖๖ แผ่นที่
 ตำบล หาดเหนือ ชื่อเดินรังวัด วันที่
 อำเภอ โพนทราย ราว ๕๖๔๒ IV ๐๖๕๕, ๐๘๖๕ ผู้รังวัด พ.ศ. ๑๑๑๓ พรพ.๐๑๗
 จังหวัด ท้องถ้อง

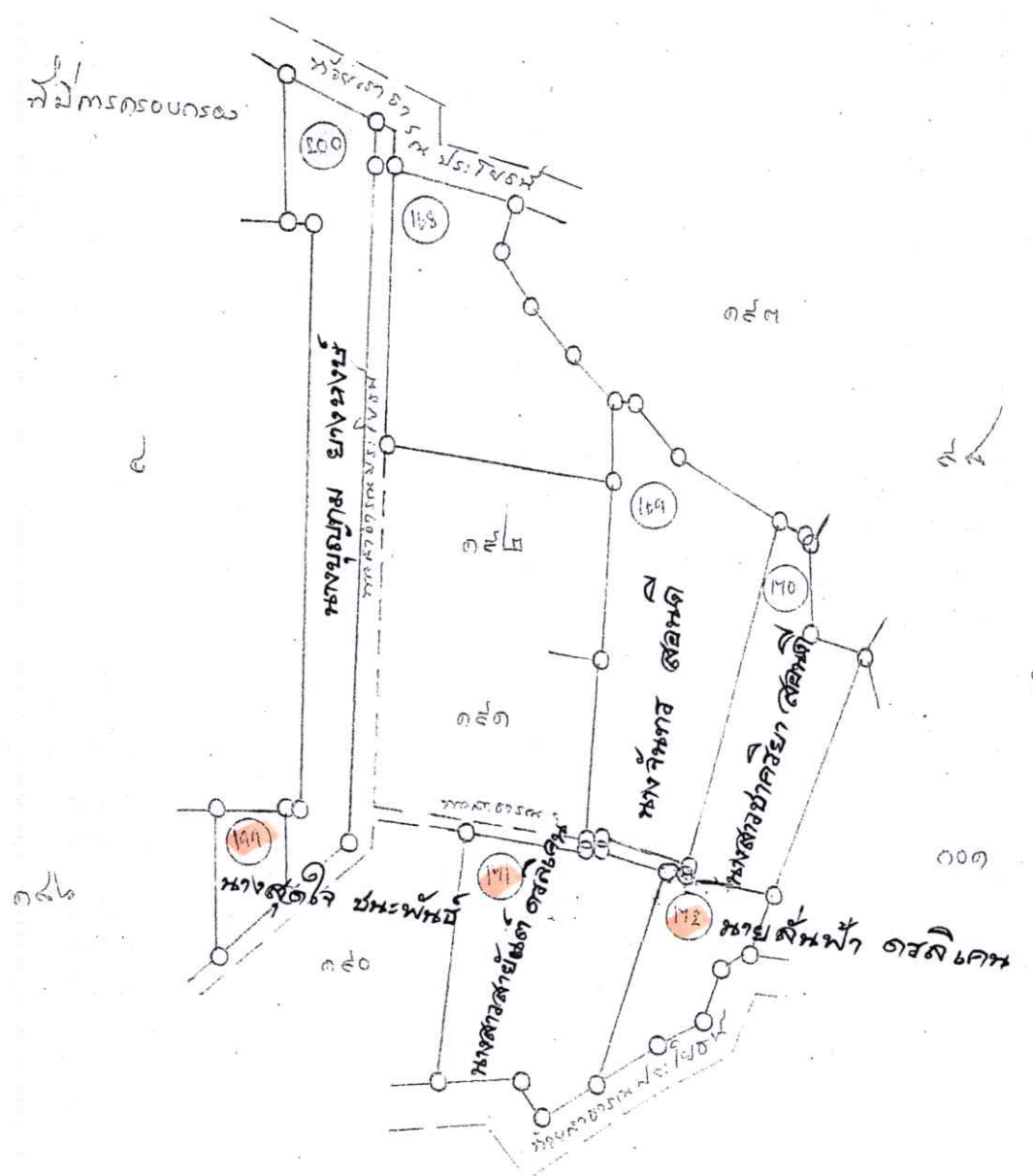

รายการรังวัดเดิน

หมู่บ้าน ท.หอวัง ม.๘ สำนักงานที่ดินจังหวัด ท.หอวัง สาขา/ท.หอวัง แผ่นที่ 15
 ตำบล หอวัง ชื่อเดินรังวัด วันที่
 อำเภอ ท.หอวัง ราว 544 IV 0646-10 ผู้รังวัด น.ส.วิมลพร พรหมอภัย
 จังหวัด ท.หอวัง

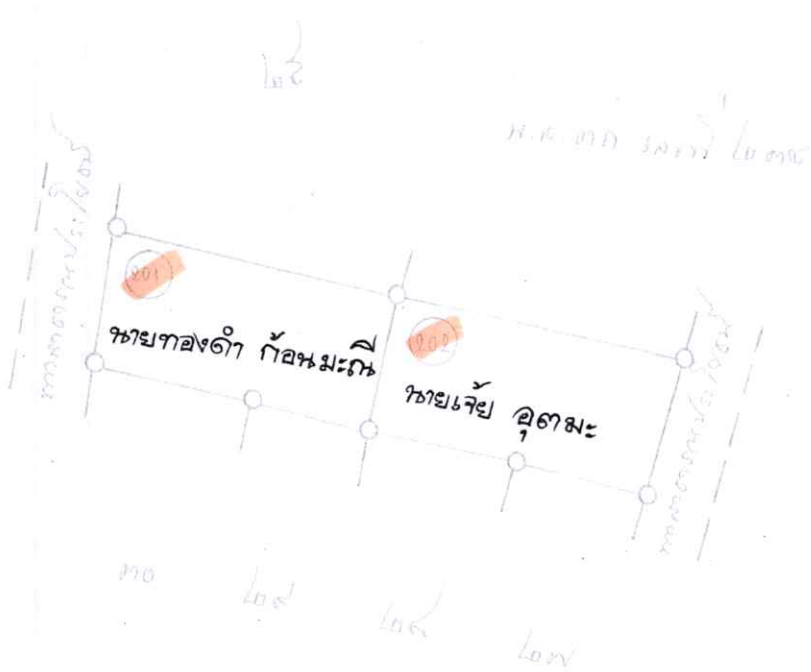

รายการรังวัดเส้น

หมู่บ้าน ทพอทอช อ. ๘ สำนักงานที่ดินจังหวัด ทพอทอช สาขา ทพพรังค์ แผ่นที่ ๙
 ตำบล ทพทง ชื่อเส้นรังวัด วันที่
 อำเภอ ทพพรังค์ ราว ๕๖๔๔ IV ๐๙๗๘ ผู้รังวัด พ.ศ. ๒๕๓๓ พรชอ.พร
 จังหวัด ทพอทอช

