



(ท.ด. ๒๕)

ประกาศ สำนักงานที่ดินจังหวัดนครราชสีมา สาขาโชคชัย
เรื่อง การขออนุญาตตามความในมาตรา ๙ แห่งประมวลกฎหมายที่ดิน

ด้วยสำนักงานสาธารณสุขจังหวัดนครราชสีมา ได้ยื่นคำขออนุญาตใช้ประโยชน์ในที่ดินของรัฐ ตามความ
ในมาตรา ๙ แห่งประมวลกฎหมายที่ดิน แปลง “ป่าชำฝิ่งศพสาธารณสุขประโยชน์” ตามหนังสือสำคัญสำหรับที่หลวง
เลขที่ ๒๓๐๑๖ เลขที่ดิน ๔๓๓ ตำบลท่าเยี่ยม อำเภอโชคชัย จังหวัดนครราชสีมา (บางส่วน)

ซึ่งมีอาณาเขตดังนี้ คือ

ทิศเหนือ	จด	ทางหลวงท้องถิ่น	ยาวประมาณ	ตามรูปแผนที่
ทิศใต้	จด	ถนนสายบ้านปอพราน-บ้านหัวสะพาน	ยาวประมาณ	ตามรูปแผนที่
ทิศตะวันออก	จด	ทางหลวงแผ่นดินสายโชคชัย-ครบุรี (๒๒๔)	ยาวประมาณ	ตามรูปแผนที่
ทิศตะวันตก	จด	เลขที่ดิน ๖๒๘, ๖๗๐, ๗๒๐, น.ส.ล. เลขที่ นม ๕๖๓๖ และ ที่สาธารณสุขประโยชน์	ยาวประมาณ	ตามรูปแผนที่

เนื้อที่ ๓ - ๐ - ๒๑.๙ ไร่ จากเนื้อที่ทั้งหมด ๕๑ - ๑ - ๖๙.๕ ไร่

โดยอ้างว่า เพื่อใช้ประโยชน์ในราชการ ในการก่อสร้างโรงพยาบาลส่งเสริมสุขภาพตำบลดอนไพล

จึงขอประกาศให้ทราบทั่วกัน ถ้าผู้ใดจะคัดค้านประการใด ให้ยื่นคำคัดค้านต่อพนักงานเจ้าหน้าที่
ภายในสามสิบวัน นับแต่วันประกาศนี้เป็นต้นไป

ประกาศ ณ วันที่ 10 มี.ค. 2568 พ.ศ.

ลงชื่อ

(นายประเสริฐ มีเหลือ)

เจ้าพนักงานที่ดิน

ประทับตราประจำตำแหน่ง

-568

ระวาง..... 5438 III 9622 มาตราส่วน..... ๑/๕๐๐๐
 ขอบถนนสภาพและขออนุญาตใช้ที่ดินของรัฐตามความในมาตรา.....
 ประเภทการรังวัด..... ราย..... กระทรวงมหาดไทย(โดยสำนักงานเทศนาลท่าเยี่ยม)
 ตำบล..... กระโทก..... อำเภอ..... ไชยชัย..... จังหวัด..... นครราชสีมา
 ผู้รังวัด..... นายพิศทธิ อิ่มสินสกล..... ตำแหน่ง..... นายช่างรังวัดอาวุโส..... รังวัดวันที่..... ๑๗/ กรกฎาคม / ๒๕๖๗
 13/03/2567-10001
 ร.ว.12:463/2567..... รังวัดโดยวิธีแผนที่ชั้น 1 (RTK GNSS NETWORK)

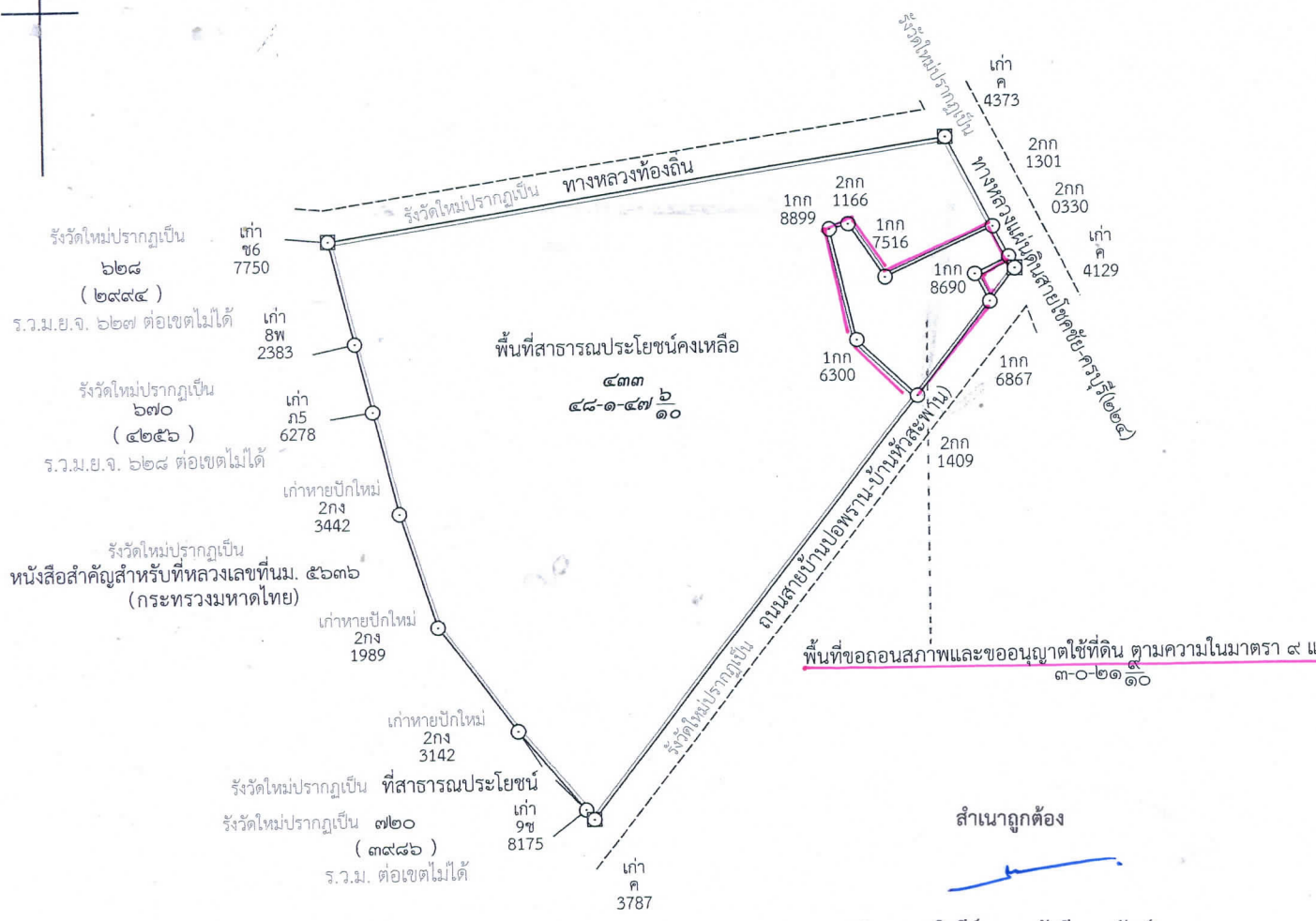

สำเนาถูกต้อง
 (นางสาวอิสริย์ เสมภักดีเดชาพันธ์)
 เจ้าพนักงานที่ดินอาวุโส
 ๑๐ มีนาคม ๒๕๖๘

สีแดงคือ แนวเขตหนังสือสำคัญสำหรับที่หลวงเลขที่ นม.๒๓๐๑๖ เนื้อที่ ๕๑-๑-๖๙ ๕/๑๐ ไร่
 สีเขียวคือ พื้นที่ขออนุญาตใช้ที่ดินของรัฐ ตามมาตรา๙แห่งป.ที่ดิน และขออนุญาตใช้ที่ดินของรัฐ เนื้อที่ ๓-๐-๒๑ ๙/๑๐
 คังเหลือ พื้นที่เป็นที่ดินสาธารณประโยชน์ เนื้อที่ ๔๘-๑-๔๗ ๖/๑๐ ไร่

ถ้าเป็นรูปแผนที่แบ่งแยก แม้สามารถจะให้ผู้แบ่งแยก และผู้รับแยกรับรองรูปแผนที่ได้
 ก็ให้ลงชื่อรับรองไว้เสียด้วย วันที่.....เดือน.....ปี..... พ.ศ.
 ข้าพเจ้าขอรับรองว่าได้ตรวจสอบแผนที่นี้แล้วเห็นว่า ตามที่เจ้าพนักงานได้ทำการรังวัดมานั้น
 ถูกต้อง ตรงกับความประสงค์ของข้าพเจ้าทุกประการแล้ว

.....ผู้จำลอง
 (..... นายพิศทธิ อิ่มสินสกล)
 วันที่..... 2 ก.ค. 2567
ผู้ตรวจ
 (..... นายวัชรินทร์ เรืองศรี)
 วันที่..... 5 ก.ค. 2567