



ประกาศสำนักงานที่ดินจังหวัดนครราชสีมา สาขาโนนไทย
ออกโฉนดที่ดิน

หนังสือสำคัญที่จะแจกคือ	โฉนดที่ดิน	
(๑) ที่ดินหมู่ที่ -	ตำบล สำโรง	อำเภอ โนนไทย
(๒) ที่ดินหมู่ที่	ตำบล	อำเภอ
(๓) ที่ดินหมู่ที่	ตำบล	อำเภอ
(๔) ที่ดินหมู่ที่	ตำบล	อำเภอ
(๕) ที่ดินหมู่ที่	ตำบล	อำเภอ

จังหวัด นครราชสีมา

ด้วยพนักงานเจ้าหน้าที่ได้ทำการรังวัดที่ดินเพื่อออกเรื่อง โฉนดที่ดิน
ในท้องที่ตำบล อำเภอที่กล่าวข้างต้นเสร็จแล้ว จึงขอประกาศให้ทราบทั่วกัน ถ้าผู้ใดจะคัดค้านประการใดให้ยื่นคำคัดค้านต่อ
พนักงานเจ้าหน้าที่ภายใน 30 วัน นับแต่วันประกาศนี้เป็นต้นไป

ประกาศ ณ วันที่ เดือน ๓ เม.ย. ๒๕๖๘ พ.ศ.

ลงชื่อ

(นายอรรถวิทย์ รัตนนอก)
 (นักวิชาการที่ดินชำนาญการ ปฏิบัติราชการแทน)
 เจ้าพนักงานที่ดินจังหวัดนครราชสีมา สาขาโนนไทย
 ประทับตราประจำตำแหน่ง

รายละเอียดแปลงที่ดินที่ขออกโฉนดที่ดินปรากฏตามรูปแผนที่แนบท้ายประกาศฯ นี้

หนังสือสำคัญที่จะแจกคือ โฉนดที่ดิน ราย นางรัตนากร เทเลอร์
ตามหลักฐานเดิมคือหนังสือรับรองการทำประโยชน์ (น.ส.๓ ก.) จำนวน 1 แปลง เลขที่ 176 ตำบลสำโรง
อำเภอโนนไทย จังหวัดนครราชสีมา เนื้อที่ 3-1-10 ไร่ รังวัดได้เนื้อที่ออกเป็นโฉนดที่ดินเลขที่ 80386 เลขที่ดิน
241 หน้าสำรวจ 7259 ตำบลสำโรง อำเภอโนนไทย จังหวัดนครราชสีมา เนื้อที่ 2-3-33.3

หมายเหตุ : เมื่อประกาศครบกำหนด 30 วัน ไม่มีผู้โต้แย้งคัดค้าน และพนักงานเจ้าหน้าที่ได้ตรวจสอบแล้ว
ว่าถูกต้องครบถ้วนตามขั้นตอน วิธีการของระเบียบและกฎหมายก็จะดำเนินการออกโฉนดที่ดิน
ให้แก่ผู้ขอต่อไป

ฉบับส่งฝ่ายควบคุมและรักษาหลักฐานที่ดิน

ระวาง..... 5439 III 7866

(ร.ว. ๙)

ระวางเนื่องจาก

ประเภทการรังวัด.....

ออกโฉนดที่ดิน

มาตราส่วน.....

๑/๔๐๐๐

ตำบล.....

สำโรง

อำเภอ.....

โนนไทย

ราย.....

นางรัตนกร...เพ็ชร

ผู้รังวัด.....

นายเรืองธรรม ประมथा

ตำแหน่ง.....

นายช่างรังวัดชำนาญงาน

จังหวัด.....

นครราชสีมา

17/03/2563 3017

ร.ว.12:500/2563

รังวัดวันที่ ๒๔ / เมษายน / ๒๕๖๓

รังวัดโดยวิธีแผนที่ชั้น ๑ ระบบโครงข่ายดาวเทียม

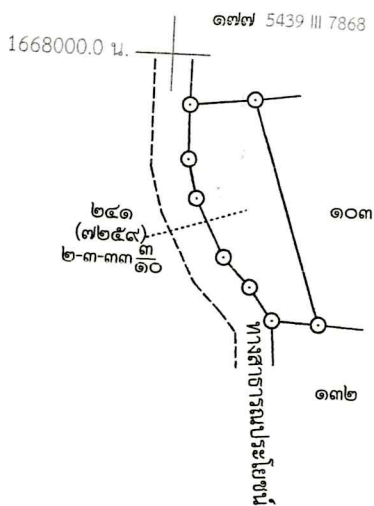

ยเหตุ ได้ลงที่หมายในระวาง..... 5439 III 7866มาตราส่วน..... 1 : 4000
พิมพ์ใช้ในราชการเมื่อ พ.ศ. 2560

ถ้าเป็นรูปแผนที่แบ่งแยก แม้สามารถจะให้ผู้แบ่งแยก และผู้รับแยกรับรองรูปแผนที่ได้
ซึ่งรับรองไว้เสียด้วย วันที่.....เดือน.....พ.ศ.
ข้าพเจ้าขอรับรองว่าได้ตรวจรูปแผนที่นี้แล้วเห็นว่า ตามที่เจ้าพนักงานได้ทำการรังวัดมานั้น
ตรงกับความจริงของข้าพเจ้าทุกประการแล้ว
.....
.....

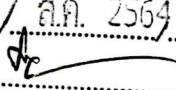
.....ผู้จำลอง
(..... นายเรืองธรรม ประมथा)
วันที่..... 17 ส.ค. 2564

.....ผู้ตรวจ
(..... นายมนตรี สายมาหา)
วันที่..... 18 ส.ค. 2564

พิมพ์เมื่อวันที่ ๑๖/๘/๒๕๖๓