



ที่ นศ๐๐๒๐.๐๕/๘๕๙๖

สำนักงานที่ดินจังหวัดนครศรีธรรมราช
สาขาฉวาง
ต.หลักช้าง อ.ช้างกลาง
จ.นครศรีธรรมราช ๘๐๒๕๐

วันที่ ๙ เดือน สิงหาคม พ.ศ. ๒๕๖๗

เรื่อง การระวางชี้แนวเขตและลงชื่อรับรองแนวเขตที่ดินกรณีออกโฉนดที่ดิน

เรียน นายกองค้การบริหารส่วนตำบลช้างกลาง

อ้างถึง หนังสือสำนักงานที่ดินจังหวัดนครศรีธรรมราช สาขาฉวาง ที่ นศ๐๐๒๐.๐๕/๖๘๙๑ ลงวันที่ ๒๖ มิถุนายน ๒๕๖๗

ตามที่ สำนักงานที่ดินจังหวัดนครศรีธรรมราช สาขาฉวาง ได้มีหนังสือแจ้งให้ท่านไประวางชี้แนวเขตและลงชื่อรับรองแนวเขตที่ดิน กรณี นายสมศักดิ์ หยูทองอินทร์

ขอรังวัดออกโฉนดที่ดิน ตามหลักฐาน หนังสือรับรองการทำประโยชน์ (น.ส.๓ ก.) เลขที่ ๖๕๓๖ ตำบล ช้างกลาง อำเภอ ช้างกลาง จังหวัด นครศรีธรรมราช ในวันที่ ๑๘ กรกฎาคม ๒๕๖๗ ความละเอียดแจ้งแล้ว นั้น

เนื่องจากในวันทำการรังวัดปักหลักเขต ท่านหรือผู้แทนของท่าน ไม่ได้ไประวางชี้แนวเขตและลงชื่อรับรองแนวเขตที่ดิน จึงเรียนมาเพื่อทราบ และขอให้ท่านไปตรวจสอบแนวเขตและหลักเขตที่ปักไว้ว่าถูกต้อง ซึ่งอยู่ในการดูแลรักษาของท่าน ทางสาธารณประโยชน์ หรือไม่ได้ โดยขอให้แจ้งให้ สำนักงานที่ดินจังหวัดนครศรีธรรมราช สาขาฉวาง ทราบภายใน ๓๐ วัน นับแต่วันที่ได้รับหนังสือนี้ หากท่านไม่แจ้งให้ทราบภายในกำหนด ถือว่าท่านไม่ประสงค์จะคัดค้านแนวเขตและการปักหลักเขตรายนี้ พนักงานเจ้าหน้าที่จะดำเนินการออกโฉนดที่ดิน/หนังสือรับรองการทำประโยชน์ โดยไม่ต้องมีการรับรองแนวเขตต่อไป

จึงเรียนมาเพื่อโปรดทราบ

ขอแสดงความนับถือ

๘

(นางวรวรรณ นุสุข)

นายช่างรังวัดอาวุโส ปฏิบัติราชการแทน
เจ้าพนักงานที่ดินจังหวัดนครศรีธรรมราช สาขาฉวาง

ฝ่ายรังวัด

โทร. ๐๗๕-๔๔๕๗๑๔ ต่อ ๑๓

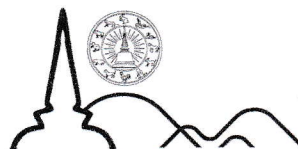

นตรา ศรีธธา อารยธรรม
นครศรีธรรมราช

ระวาง..... 4925 IV 6224-1 (1/2000)..... มาตรฐาน..... ๑/๑๐๐๐
 ประเภทการรังวัด..... ออกโฉนดที่ดิน..... ราย..... นายสมศักดิ์ ใหญ่ทองอินทร์.....
 ตำบล..... ช้างกลาง..... อำเภอ..... ช้างกลาง..... จังหวัด..... นครศรีธรรมราช.....
 ผู้รังวัด..... นางวรวรรณ นุสุข..... ตำแหน่ง..... นายช่างรังวัดอาวุโส..... รังวัดวันที่..... ๑๘ / กรกฎาคม / ๒๕๖๗.....
 13/03/2567 3010
 ร.ว.12:443/2567

รังวัดโดยวิธีแผนที่ชั้น 1 (RTK GNSS NETWORK)

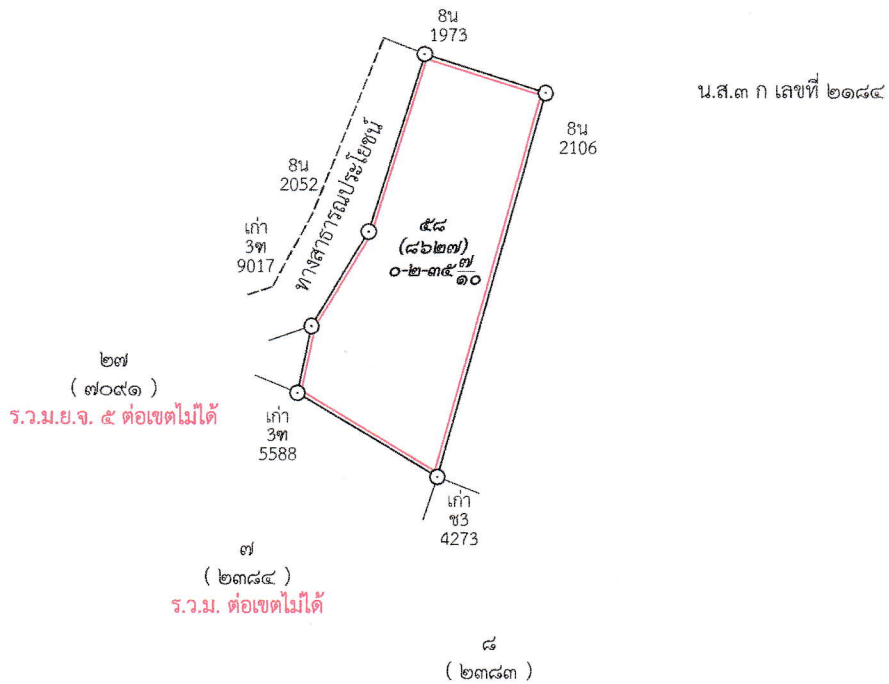

สำเนาถูกต้อง

Handwritten signature

(นางวรวรรณ นุสุข)
 นายช่างรังวัดอาวุโส
 - 8 ส.ค. 2567

Handwritten signature

ถ้าเป็นรูปแผนที่แบ่งแยก แม้สามารถจะให้ผู้แบ่งแยก และผู้รับแยกรับรองรูปแผนที่ได้
 ก็ให้ลงชื่อรับรองไว้เสียด้วย วันที่.....เดือน.....พ.ศ.
 ข้าพเจ้าขอรับรองว่าได้ตรวจรูปแผนที่นี้แล้วเห็นว่า ตามที่เจ้าพนักงานได้ทำการรังวัดมานั้น
 ถูกต้อง ตรงกับความประสงค์ของข้าพเจ้าทุกประการแล้ว

.....ผู้จำลอง
 (.....นางวรวรรณ นุสุข.....)
 วันที่.....
ผู้ตรวจ
 (.....นายวิฑูรย์ นิลรัตน์.....)
 วันที่..... ๙ ส.ค. ๒๕๖๗.....