



ที่ นศ๐๐๒๐.๐๕/๘๕๙๓

สำนักงานที่ดินจังหวัดนครศรีธรรมราช สาขาฉวาง
ต.หลักช้าง อ.ช้างกลาง
จ.นครศรีธรรมราช ๘๐๒๕๐

วันที่ ๙ เดือน สิงหาคม พ.ศ. ๒๕๖๗

เรื่อง การแจ้งผู้มีสิทธิในที่ดินข้างเคียงให้มาลงชื่อรับรองแนวเขตที่ดินหรือคัดค้านการรังวัด
เรียน ผู้อำนวยการสำนักงานเจ้าท่าภูมิภาคสาขา นครศรีธรรมราช
สิ่งที่ส่งมาด้วย สำเนารูปแผนที่กระดาษบาง (ร.ว.๙) และระวางรูปแผนที่ จำนวน ๒ ฉบับ

ด้วย องค์การบริหารส่วนตำบลยางค่อม

ได้ขอ ตรวจสอบที่สาธารณประโยชน์

ที่ดินตาม ที่สาธารณประโยชน์ เลขที่ ๑

หมู่ที่ ๔

ตำบล/แขวง ยางค่อม

อำเภอ/เขต พิปูน

จังหวัด นครศรีธรรมราช

พนักงานเจ้าหน้าที่ได้ออกไปทำการ รังวัด

เสร็จแล้ว

เมื่อวันที่ ๘ เดือน สิงหาคม พ.ศ. ๒๕๖๗ ปรากฏว่าที่ดินแปลงนี้มีแนวเขตติดต่อกับที่ดินซึ่งอยู่ใน
ความดูแลของท่าน แต่เนื่องจากท่านหรือผู้แทนของท่าน ไม่ไประวางชี้แนวเขตและลงชื่อรับรองแนวเขตที่ดิน

ตาม คลองมวล

ซึ่งเป็นที่ดินของท่าน โดยสำนักงานที่ดินได้มีหนังสือ

เรื่อง การระวางชี้แนวเขตและลงชื่อรับรองเขตที่ดิน แจ้งให้ทราบทางไปรษณีย์ ลงทะเบียนตอบรับ

ฉบับเลขที่ RK๔๑๗๘๘๒๒๓๔TH ลงวันที่ ๑๙ กรกฎาคม ๒๕๖๗ และมี นายโชคอนันต์ นพรัตน์

เป็นผู้รับแล้ว เมื่อวันที่ ๒๔ กรกฎาคม ๒๕๖๗

ฉะนั้น จึงขอให้ท่านไปตรวจสอบแนวเขตที่ดินของท่านว่า ตามที่ผู้ขอพนักงานเจ้าหน้าที่ทำการ

รังวัดปักหลักเขตที่ดิน

ไว้แล้วนั้น จะเป็นการถูกต้องหรือเหลื่อมล้ำแนวเขตที่ดินของท่านหรือไม่

เสร็จแล้วขอให้ท่านไปพบพนักงานเจ้าหน้าที่เพื่อลงชื่อรับรองแนวเขตหรือคัดค้านภายในกำหนด ๓๐ วัน นับแต่วันที่ได้ส่ง

หนังสือนี้ หากท่านไม่ดำเนินการอย่างหนึ่งอย่างใด ภายในกำหนดดังกล่าว พนักงานเจ้าหน้าที่จะดำเนินการแก้ไขแผนที่

หรือเนื้อที่ให้แก่ผู้ขอ โดยไม่ต้องมีการรับรองแนวเขต ตามมาตรา ๖๙ ทวิ แห่งประมวลกฎหมายที่ดิน ซึ่งแก้ไขเพิ่มเติม

โดยพระราชบัญญัติแก้ไขเพิ่มเติมประมวลกฎหมายที่ดิน (ฉบับที่ ๔) พ.ศ. ๒๕๒๘

ขอแสดงความนับถือ

(นางวรวรรณ นุสุข)

นายช่างรังวัดอาวุโส ปฏิบัติราชการแทน

เจ้าพนักงานที่ดินจังหวัดนครศรีธรรมราช สาขาฉวาง

ฝ่ายรังวัด โทร. ๐๗๕-๔๔๕๗๑๔ ต่อ ๑๓

นายช่างรังวัด นายอานนท์ เจียมอยู่ โทร. ๐๙-๓๖๕๘-๒๒๕๙

(ลำดับรับเรื่อง ๒๐๑๑ วันที่ ๒๙ มีนาคม ๒๕๖๗ ร.ว. ๑๒ ๔๙๒/๒๕๖๗)

ระวาง..... มาตราส่วน.....
 ประเภทการรังวัด..... ตรวจสอบที่สาธารณประโยชน์ ราย..... องค์การบริหารส่วนตำบลยางค่อม.....
 ตำบล..... ยางค่อม..... อำเภอ..... ฝิปูน..... จังหวัด..... นครศรีธรรมราช.....
 ผู้รังวัด..... นายอานนท์ เจียมอยู่ ตำแหน่ง..... นายช่างรังวัดชำนาญงาน รังวัดวันที่..... ๘ / สิงหาคม / ๒๕๖๗

29/03/2567-2011
 ร.ว.12:492/2567

รังวัดโดยวิธีแผนที่ชั้น 1 (RTK GNSS NETWORK)



สำเนาถูกต้อง

OW

(นายอานนท์ เจียมอยู่)
 นายช่างรังวัดชำนาญงาน
 = 8 ส.ค. 2567.

OW

ผู้จำลอง

(นายอานนท์ เจียมอยู่)

วันที่ 9 ส.ค. 2567

ผู้ตรวจ

(นายเอกอนต์ พลายนแก้ว)

วันที่ 9 ส.ค. 2567

ถ้าเป็นรูปแผนที่แบ่งแยก แม้สามารถจะให้ผู้แบ่งแยก และผู้รับแยกรับรองรูปแผนที่ได้ ก็ให้ลงชื่อรับรองไว้เสียด้วย วันที่.....เดือน.....พ.ศ.
 ข้าพเจ้าขอรับรองว่าได้ตรวจสอบรูปแผนที่นี้แล้วเห็นว่า ตามที่เจ้าพนักงานได้ทำการรังวัดมานั้น ถูกต้อง ตรงกับความประสงค์ของข้าพเจ้าทุกประการแล้ว

4926 6442-7

พ.ร.บ. ๒๕๖๒

๑ (๒๕๖๒)

๑๐ (๒๕๖๑)

๑๒ (๒๕๖๐)

๑๓ (๒๕๖๓)

๑๔ (๒๕๖๖)

- ๑ (๑๙๙๙)

- ๗ (๑๙๘๗)

- ๘ (๒๕๖๐)

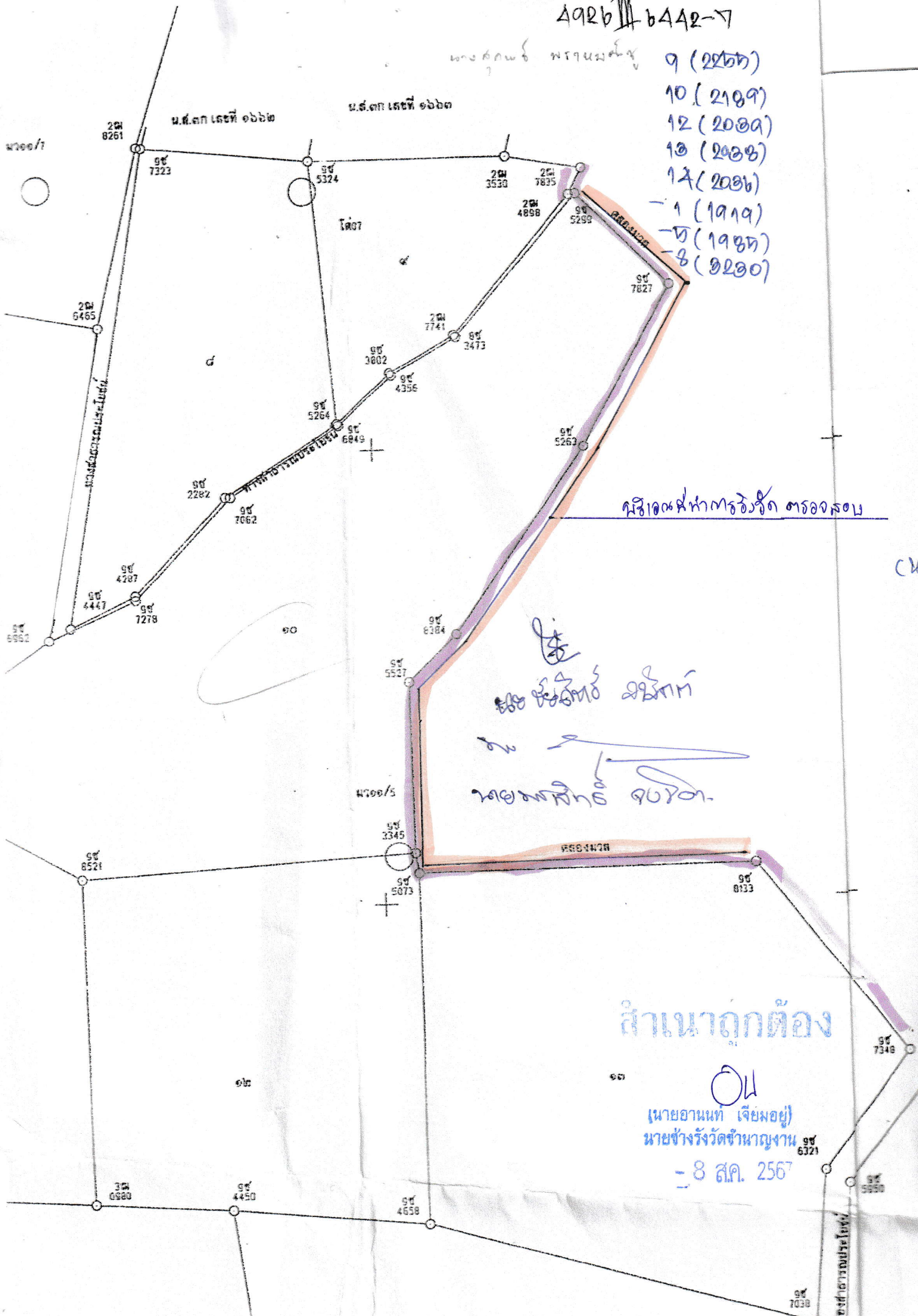

นางสาวประไพพร ไชยรัตน์

๘๘๖ ๕๕๕๓๖๓ ๕๕๕๓๖๓

นางสาวประไพพร ไชยรัตน์

สำเนาถูกต้อง

นายอานนท์ (เจียมอยู่)
 นายช่างรังวัดชำนาญงาน
 - 8 ส.ค. 2567

นางสาวประไพพร ไชยรัตน์



ที่ นศ๐๐๒๐.๐๕/๘๕๔๔

สำนักงานที่ดินจังหวัดนครศรีธรรมราช สาขาฉวาง
ต.หลักช้าง อ.ช้างกลาง
จ.นครศรีธรรมราช ๘๐๒๕๐

วันที่ ๙ เดือน สิงหาคม พ.ศ. ๒๕๖๗

เรื่อง การแจ้งผู้มีสิทธิในที่ดินข้างเคียงให้มาลงชื่อรับรองแนวเขตที่ดินหรือคัดค้านการรังวัด
เรียน น.ส.ธัชกรณ ราอุณีโอ

ด้วย องค์การบริหารส่วนตำบลยางค่อม

ได้ขอ ตรวจสอบที่สาธารณประโยชน์

ที่ดินตาม ที่สาธารณประโยชน์ เลขที่ ๑ หมู่ที่ ๔

ตำบล/แขวง ยางค่อม อำเภอ/เขต พิบูน จังหวัด นครศรีธรรมราช

พนักงานเจ้าหน้าที่ได้ออกไปทำการ รังวัด เสร็จแล้ว

เมื่อวันที่ ๘ เดือน สิงหาคม พ.ศ. ๒๕๖๗ ปรากฏว่าที่ดินแปลงนี้มีแนวเขตติดต่อกับที่ดินของท่าน
แต่เนื่องจากท่านหรือผู้แทนของท่าน ไม่ประสงค์จะแนบแนวเขตและลงชื่อรับรองแนวเขตที่ดิน

ตาม โฉนดที่ดิน เลขที่ ๗๗๙๔.๗๗๙๓

ซึ่งเป็นที่ดินของท่าน โดยสำนักงานที่ดินได้มีหนังสือ

เรื่อง การระวางชี้แนวเขตและลงชื่อรับรองเขตที่ดิน แจ้งให้ทราบทางไปรษณีย์ ลงทะเบียนตอบรับ

ฉบับเลขที่ RK๔๑๗๘๘๒๓๒๘TH ลงวันที่ ๑๙ กรกฎาคม ๒๕๖๗ และมี ภาณุพงศ์ จงจิตต์

เป็นผู้รับแล้ว เมื่อวันที่ ๒๙ กรกฎาคม ๒๕๖๗

ฉะนั้น จึงขอให้ท่านไปตรวจสอบแนวเขตที่ดินของท่านว่า ตามที่ผู้ขอพนักงานเจ้าหน้าที่ทำการ

รังวัดปักหลักเขตที่ดิน ไว้แล้วนั้น จะเป็นการถูกต้องหรือเหลื่อมล้ำแนวเขตที่ดินของท่านหรือไม่

เสร็จแล้วขอให้ท่านไปพบพนักงานเจ้าหน้าที่เพื่อลงชื่อรับรองแนวเขตหรือคัดค้านภายในกำหนด ๓๐ วัน นับแต่วันที่ได้ส่ง

หนังสือนี้ หากท่านไม่ดำเนินการอย่างหนึ่งอย่างใด ภายในกำหนดดังกล่าว พนักงานเจ้าหน้าที่จะดำเนินการแก้ไขแผนที่

หรือเนื้อที่ให้แก่ผู้ขอ โดยไม่ต้องมีการรับรองแนวเขต ตามมาตรา ๖๙ ทวิ แห่งประมวลกฎหมายที่ดิน ซึ่งแก้ไขเพิ่มเติม

โดยพระราชบัญญัติแก้ไขเพิ่มเติมประมวลกฎหมายที่ดิน (ฉบับที่ ๔) พ.ศ. ๒๕๒๘

ขอแสดงความนับถือ

(นางวรวรรณ นุสุข)

พนักงานเจ้าหน้าที่

ฝ่ายรังวัด โทร. ๐๗๕-๔๔๕๗๑๔ ต่อ ๑๓

นายช่างรังวัด นายอานนท์ เขียมอยู่ โทร. ๐๙-๓๖๕๘-๒๒๕๙

(ลำดับรับเรื่อง ๒๐๑๑ วันที่ ๒๙ มีนาคม ๒๕๖๗ ร.ว. ๑๒ ๔๙๒/๒๕๖๗)