



ที่ นศ๐๐๒๐.๐๕/๘๙๖๑

สำนักงานที่ดินจังหวัดนครศรีธรรมราช สาขาฉวาง  
ต.หลักช้าง อ.ช้างกลาง  
จ.นครศรีธรรมราช ๘๐๒๕๐

วันที่ ๒๐ เดือน สิงหาคม พ.ศ. ๒๕๖๗

เรื่อง การแจ้งผู้มีสิทธิในที่ดินข้างเคียงให้มาลงชื่อรับรองแนวเขตที่ดินหรือคัดค้านการรังวัด

เรียน นายกเทศมนตรีตำบลปากน้ำฉวาง

สิ่งที่ส่งมาด้วย สำเนารูปแผนที่กระดาษบาง (ร.ว.๙) จำนวน ๑ ฉบับ

ด้วย นางละออง จะรา และผู้ถือกรรมสิทธิ์รวม

ได้ขอ แบ่งกรรมสิทธิ์รวมและแบ่งหักเป็นที่สาธารณประโยชน์

ที่ดินตาม โฉนดที่ดิน เลขที่ ๓๑๕๗

หมู่ที่ -

ตำบล/แขวง ฉวาง

อำเภอ/เขต ฉวาง

จังหวัด นครศรีธรรมราช

พนักงานเจ้าหน้าที่ได้ออกไปทำการ รังวัด

เสร็จแล้ว

เมื่อวันที่ ๖ เดือน สิงหาคม พ.ศ. ๒๕๖๗ ปรากฏว่าที่ดินแปลงนี้มีแนวเขตติดต่อกับที่ดินซึ่งอยู่ใน  
ความดูแลของท่าน แต่เนื่องจากท่านหรือผู้แทนของท่าน ไม่ไประวังชี้แนวเขตและลงชื่อรับรองแนวเขตที่ดิน

ตาม ทางสาธารณประโยชน์และเหมืองสาธารณประโยชน์

ซึ่งเป็นที่ดินของท่าน โดยสำนักงานที่ดินได้มีหนังสือ

เรื่อง การระวังชี้แนวเขตและลงชื่อรับรองเขตที่ดิน แจ้งให้ทราบทางไปรษณีย์ ลงทะเบียนตอบรับ

ฉบับเลขที่ RK๔๑๗๘๘๑๓๔๘TH ลงวันที่ ๑๒ กรกฎาคม ๒๕๖๗ และมี เณริศา/จนท.

เป็นผู้รับแล้ว เมื่อวันที่ ๑๗ กรกฎาคม ๒๕๖๗

ฉะนั้น จึงขอให้ท่านไปตรวจสอบแนวเขตที่ดินของท่านว่า ตามที่ผู้ขอนำพนักงานเจ้าหน้าที่ทำการ

รังวัดปักหลักเขตที่ดิน

ไว้แล้วนั้น จะเป็นการถูกต้องหรือเหลื่อมล้ำแนวเขตที่ดินของท่านหรือไม่

เสร็จแล้วขอให้ท่านไปพบพนักงานเจ้าหน้าที่เพื่อลงชื่อรับรองแนวเขตหรือคัดค้านภายในกำหนด ๓๐ วัน นับแต่วันที่ได้ส่ง

หนังสือนี้ หากท่านไม่ดำเนินการอย่างหนึ่งอย่างใด ภายในกำหนดดังกล่าว พนักงานเจ้าหน้าที่จะดำเนินการแก้ไขแผนที่

หรือเนื้อที่ให้แก่ผู้ขอ โดยไม่ต้องมีการรับรองแนวเขต ตามมาตรา ๖๙ ทวิ แห่งประมวลกฎหมายที่ดิน ซึ่งแก้ไขเพิ่มเติม

โดยพระราชบัญญัติแก้ไขเพิ่มเติมประมวลกฎหมายที่ดิน (ฉบับที่ ๔) พ.ศ. ๒๕๒๘

ขอแสดงความนับถือ

๓

( นางวรวรรณ นุสุข )

นายช่างรังวัดอาวุโส ปฏิบัติราชการแทน

เจ้าพนักงานที่ดินจังหวัดนครศรีธรรมราช สาขาฉวาง

ฝ่ายรังวัด โทร. ๐๗๕-๔๔๕๗๑๔ ต่อ ๑๓

นายช่างรังวัด นางวรวรรณ นุสุข โทร. ๐๘-๘๗๖๘-๑๑๖๒

(ลำดับรับเรื่อง ๑๐๐๗ วันที่ ๒๙ มีนาคม ๒๕๖๗ ร.ว. ๑๒ ๔๘๘/๒๕๖๗)

ระวาง..... 4925 IV 5628-4 (1/2000) ..... มาตรฐาน..... ๑/๒๐๐๐  
 ประเภทการรังวัด..... แบ่งกรรมสิทธิ์รวม ..... ราย..... ด.นางคะฉลอง จະວາ  
 ตำบล ฉวาง..... อำเภอ ฉวาง ..... จังหวัด..... นครศรีธรรมราช  
 ผู้รังวัด..... นางวรวรรณ นุสข ..... ตำแหน่ง..... นายช่างรังวัดอาวุโส ..... รังวัดวันที่ ๖ / สิงหาคม / ๒๕๖๗  
 29/03/2567 1007 ..... ร.ว.12: 488/2567 ..... **รังวัดโดยวิธีแผนที่ชั้น 1 (RTK GNSS NETWORK)** ..... ๒.นางสาวมณีวรรณ ชีวะ

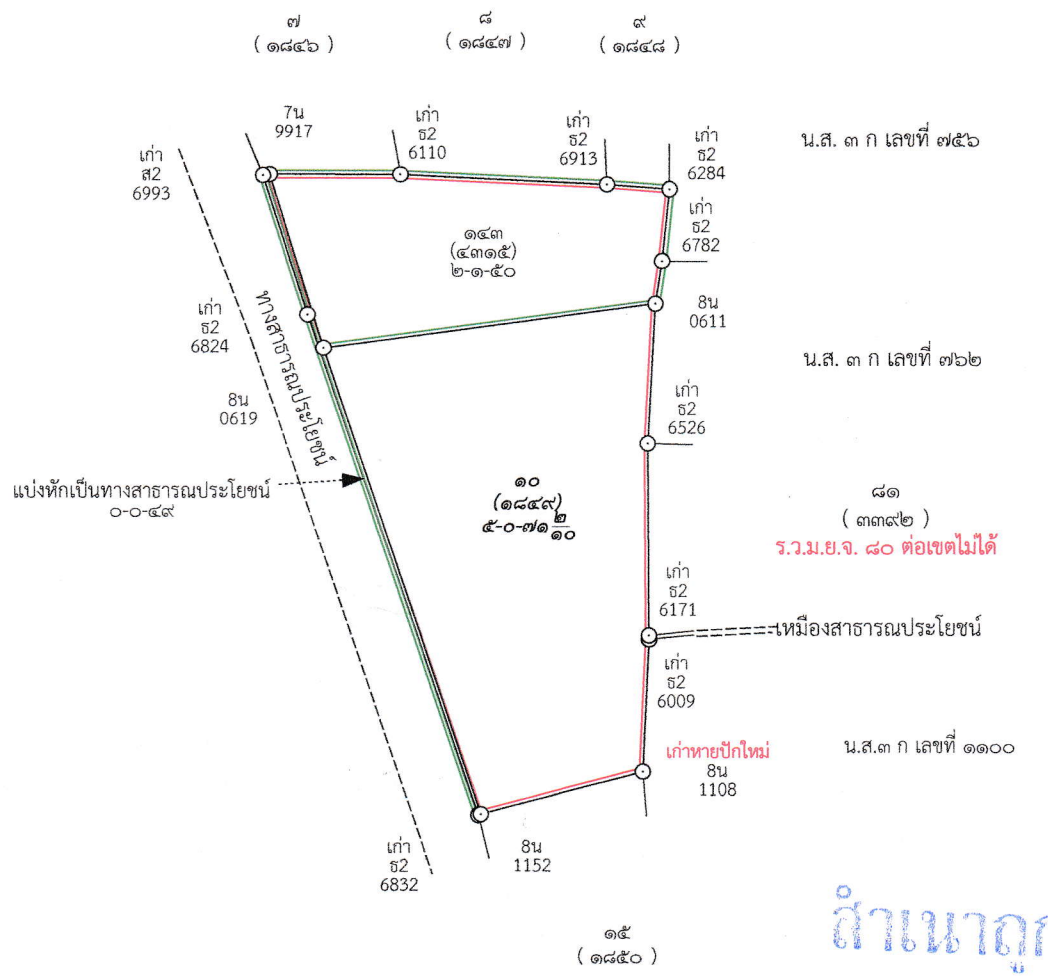

สำเนาถูกต้อง

๙  
 (นางวรวรรณ นุสข)  
 20 ส.ค. 2567

ถ้าเป็นรูปแผนที่แบ่งแยก แม้สามารถจะให้ผู้แบ่งแยก และผู้รับแยกรับรองรูปแผนที่ได้ ก็ให้ลงชื่อรับรองไว้เสียด้วย วันที่.....เดือน.....พ.ศ. ....  
 ข้าพเจ้าขอรับรองว่าได้ตรวจรูปแผนที่นี้แล้วเห็นว่า ตามที่เจ้าพนักงานได้ทำการรังวัดมานั้น ถูกต้อง ตรงกับความประสงค์ของข้าพเจ้าทุกประการแล้ว

ผู้จำลอง  
 (.....นางวรวรรณ นุสข.....)  
 วันที่ ๑๖ ส.ค. ๒๕๖๗  
 ผู้ตรวจ  
 (.....นายวิฑริย์ นิลรัตน์.....)  
 วันที่ ๒๐ ส.ค. ๒๕๖๗

กรมที่ดิน

พิมพ์เมื่อวันที่ ๑๖/๘/๒๕๖๗ เวลา ๑๒.๓๔ น.



ที่ นศ๐๐๒๐.๐๕/๘๘๖๓

สำนักงานที่ดินจังหวัดนครศรีธรรมราช สาขาฉวาง  
ต.หลักช้าง อ.ช้างกลาง  
จ.นครศรีธรรมราช ๘๐๒๕๐

วันที่ ๒๐ เดือน สิงหาคม พ.ศ. ๒๕๖๗

เรื่อง การแจ้งผู้มีสิทธิในที่ดินข้างเคียงให้มาลงชื่อรับรองแนวเขตที่ดินหรือคัดค้านการรังวัด  
เรียน นายเอื้อน คลิ่งคล้าย

ด้วย นางละออง จะรา และผู้ถือกรรมสิทธิ์รวม

ได้ขอ แบ่งกรรมสิทธิ์รวมและแบ่งทักเป็นที่สาธารณประโยชน์

ที่ดินตาม โฉนดที่ดิน เลขที่ ๓๑๕๗

หมู่ที่

ตำบล/แขวง ฉวาง

อำเภอ/เขต ฉวาง

จังหวัด นครศรีธรรมราช

พนักงานเจ้าหน้าที่ได้ออกไปทำการ รังวัด

เสร็จแล้ว

เมื่อวันที่ ๖ เดือน สิงหาคม พ.ศ. ๒๕๖๗ ปรากฏว่าที่ดินแปลงนี้มีแนวเขตติดต่อกับที่ดินของท่าน  
แต่เนื่องจากท่านหรือผู้แทนของท่าน ไม่ประสงค์แนบแนวเขตและลงชื่อรับรองแนวเขตที่ดิน

ตาม หนังสือรับรองการทำประโยชน์ (น.ส.๓ ก.) เลขที่ ๑๑๐๐

ซึ่งเป็นที่ดินของท่าน โดยสำนักงานที่ดินได้มีหนังสือ

เรื่อง การระวางชี้แนวเขตและลงชื่อรับรองเขตที่ดิน แจ้งให้ทราบทางไปรษณีย์ ลงทะเบียนตอบรับ

ฉบับเลขที่ RK๔๑๗๘๘๑๔๗๒TH ลงวันที่ ๑๒ กรกฎาคม ๒๕๖๗ และมี ท่าน

เป็นผู้รับแล้ว เมื่อวันที่ ๑๔ กรกฎาคม ๒๕๖๗

ฉะนั้น จึงขอให้ท่านไปตรวจสอบแนวเขตที่ดินของท่านว่า ตามที่ผู้ขอพนักงานเจ้าหน้าที่ทำการ

รังวัดปักหลักเขตที่ดิน ไว้แล้วนั้น จะเป็นการถูกต้องหรือเหลื่อมล้ำแนวเขตที่ดินของท่านหรือไม่

เสร็จแล้วขอให้ท่านไปพบพนักงานเจ้าหน้าที่เพื่อลงชื่อรับรองแนวเขตหรือคัดค้านภายในกำหนด ๓๐ วัน นับแต่วันที่ได้ส่ง

หนังสือนี้ หากท่านไม่ดำเนินการอย่างหนึ่งอย่างใด ภายในกำหนดดังกล่าว พนักงานเจ้าหน้าที่จะดำเนินการแก้ไขแผนที่

หรือเนื้อที่ให้แก่ผู้ขอ โดยไม่ต้องมีการรับรองแนวเขต ตามมาตรา ๖๙ ทวิ แห่งประมวลกฎหมายที่ดิน ซึ่งแก้ไขเพิ่มเติม

โดยพระราชบัญญัติแก้ไขเพิ่มเติมประมวลกฎหมายที่ดิน (ฉบับที่ ๔) พ.ศ. ๒๕๒๘

ขอแสดงความนับถือ

( นางวรวรรณ นุสุข )

พนักงานเจ้าหน้าที่

ฝ่ายรังวัด โทร. ๐๗๕-๔๔๕๗๑๔ ต่อ ๑๓

นายช่างรังวัด นางวรวรรณ นุสุข โทร. ๐๘-๘๗๖๘-๑๑๖๒

(ลำดับรับเรื่อง ๑๐๐๗ วันที่ ๒๙ มีนาคม ๒๕๖๗ ร.ว. ๑๒ ๔๘๘/๒๕๖๗)



ที่ นศ๐๐๒๐.๐๕/๘๙๖๔

สำนักงานที่ดินจังหวัดนครศรีธรรมราช สาขาฉวาง  
ต.หลักช้าง อ.ช้างกลาง  
จ.นครศรีธรรมราช ๘๐๒๕๐

วันที่ ๒๐ เดือน สิงหาคม พ.ศ. ๒๕๖๗

เรื่อง การแจ้งผู้มีสิทธิในที่ดินข้างเคียงให้มาลงชื่อรับรองแนวเขตที่ดินหรือคัดค้านการรังวัด  
เรียน นางถาวรรัตน์ รินทร์ธราศรี และผู้ถือกรรมสิทธิ์รวม

ด้วย นางละออง จะรา และผู้ถือกรรมสิทธิ์รวม

ได้ขอ แบ่งกรรมสิทธิ์รวมและแบ่งหักเป็นที่สาธารณประโยชน์

ที่ดินตาม โฉนดที่ดิน เลขที่ ๓๑๕๗

หมู่ที่ -

ตำบล/แขวง ฉวาง

อำเภอ/เขต ฉวาง

จังหวัด นครศรีธรรมราช

พนักงานเจ้าหน้าที่ได้ออกไปทำการ รังวัด

เสร็จแล้ว

เมื่อวันที่ ๖ เดือน สิงหาคม พ.ศ. ๒๕๖๗ ปรากฏว่าที่ดินแปลงนี้มีแนวเขตติดต่อกับที่ดินของท่าน

แต่เนื่องจากท่านหรือผู้แทนของท่าน ได้มาระวังชี้แนวเขตแล้วในวันที่ทำการรังวัด แต่ท่านไม่ได้ลงชื่อรับรองแนวเขต

โดยไม่ได้คัดค้านการรังวัด ตาม หนังสือรับรองการทำประโยชน์ (น.ส.๓ ก.) เลขที่ ๗๕๖

ซึ่งเป็นที่ดินของท่าน โดยสำนักงานที่ดินได้มีหนังสือ

เรื่อง การระวังชี้แนวเขตและลงชื่อรับรองเขตที่ดิน แจ้งให้ทราบทางไปรษณีย์ ลงทะเบียนตอบรับ

ฉบับเลขที่ RK๔๑๗๘๘๑๔๘๖TH ลงวันที่ ๑๒ กรกฎาคม ๒๕๖๗ และมี อนุญาต/ญาติ

เป็นผู้รับแล้ว เมื่อวันที่ ๑๘ กรกฎาคม ๒๕๖๗

ฉะนั้น จึงขอให้ท่านไปตรวจสอบแนวเขตที่ดินของท่านว่า ตามที่ผู้ขอพนักงานเจ้าหน้าที่ทำการ

รังวัดปักหลักเขตที่ดิน

ไว้แล้วนั้น จะเป็นการถูกต้องหรือเหลื่อมล้ำแนวเขตที่ดินของท่านหรือไม่

เสร็จแล้วขอให้ท่านไปพบพนักงานเจ้าหน้าที่เพื่อลงชื่อรับรองแนวเขตหรือคัดค้านภายในกำหนด ๓๐ วัน นับแต่วันที่ได้ส่ง

หนังสือนี้ หากท่านไม่ดำเนินการอย่างหนึ่งอย่างใด ภายในกำหนดดังกล่าว พนักงานเจ้าหน้าที่จะดำเนินการแก้ไขแผนที่

หรือเนื้อที่ให้แก่ผู้ขอ โดยไม่ต้องมีการรับรองแนวเขต ตามมาตรา ๖๙ ทวิ แห่งประมวลกฎหมายที่ดิน ซึ่งแก้ไขเพิ่มเติม

โดยพระราชบัญญัติแก้ไขเพิ่มเติมประมวลกฎหมายที่ดิน (ฉบับที่ ๔ ) พ.ศ. ๒๕๒๘

ขอแสดงความนับถือ

( นางวรวรรณ นุสุข )

พนักงานเจ้าหน้าที่

ฝ่ายรังวัด โทร. ๐๗๕-๔๔๕๗๑๔ ต่อ ๑๓

นายช่างรังวัด นางวรวรรณ นุสุข โทร. ๐๘-๘๗๖๘-๑๑๖๒

(ลำดับรับเรื่อง ๑๐๐๗ วันที่ ๒๙ มีนาคม ๒๕๖๗ ร.ว. ๑๒ ๔๘๘/๒๕๖๗ )



ที่ นศ๐๐๒๐.๐๕/๘๙๖๒

สำนักงานที่ดินจังหวัดนครศรีธรรมราช สาขาฉวาง  
ต.หลักช้าง อ.ช้างกลาง  
จ.นครศรีธรรมราช ๘๐๒๕๐

วันที่ ๒๐ เดือน สิงหาคม พ.ศ. ๒๕๖๗

เรื่อง การแจ้งผู้มีสิทธิในที่ดินข้างเคียงให้มาลงชื่อรับรองแนวเขตที่ดินหรือคัดค้านการรังวัด  
เรียน นางอนงค์ สีนเพชร

ด้วย นางละออง จะรา และผู้ถือกรรมสิทธิ์รวม

ได้ขอ แบ่งกรรมสิทธิ์รวมและแบ่งหักเป็นที่สาธารณประโยชน์

ที่ดินตาม โฉนดที่ดิน เลขที่ ๓๑๕๗ หมู่ที่ -

ตำบล/แขวง ฉวาง อำเภอ/เขต ฉวาง จังหวัด นครศรีธรรมราช

พนักงานเจ้าหน้าที่ได้ออกไปทำการ รังวัด เสร็จแล้ว

เมื่อวันที่ ๖ เดือน สิงหาคม พ.ศ. ๒๕๖๗ ปรากฏว่าที่ดินแปลงนี้มีแนวเขตติดต่อกับที่ดินของท่าน  
แต่เนื่องจากท่านหรือผู้แทนของท่าน ไม่ไประวางชี้แนวเขตและลงชื่อรับรองแนวเขตที่ดิน

ตาม โฉนดที่ดิน เลขที่ ๑๙๕๘๗  
ซึ่งเป็นที่ดินของท่าน โดยสำนักงานที่ดินได้มีหนังสือ

เรื่อง การระวางชี้แนวเขตและลงชื่อรับรองเขตที่ดิน แจ้งให้ทราบทางไปรษณีย์ ลงทะเบียนตอบรับ

ฉบับเลขที่ RK๔๑๗๘๘๑๔๔๑TH ลงวันที่ ๑๒ กรกฎาคม ๒๕๖๗ และมี ท่าน

เป็นผู้รับแล้ว เมื่อวันที่ ๑๔ กรกฎาคม ๒๕๖๗

ฉะนั้น จึงขอให้ท่านไปตรวจสอบแนวเขตที่ดินของท่านว่า ตามที่ผู้ขอพนักงานเจ้าหน้าที่ทำการ  
รังวัดปักหลักเขตที่ดิน ไว้แล้วนั้น จะเป็นการถูกต้องหรือเหลื่อมล้ำแนวเขตที่ดินของท่านหรือไม่  
เสร็จแล้วขอให้ท่านไปพบพนักงานเจ้าหน้าที่เพื่อลงชื่อรับรองแนวเขตหรือคัดค้านภายในกำหนด ๓๐ วัน นับแต่วันที่ได้ส่ง  
หนังสือนี้ หากท่านไม่ดำเนินการอย่างหนึ่งอย่างใด ภายในกำหนดดังกล่าว พนักงานเจ้าหน้าที่จะดำเนินการแก้ไขแผนที่  
หรือเนื้อที่ให้แก่ผู้ขอ โดยไม่ต้องมีการรับรองแนวเขต ตามมาตรา ๖๙ ทวิ แห่งประมวลกฎหมายที่ดิน ซึ่งแก้ไขเพิ่มเติม  
โดยพระราชบัญญัติแก้ไขเพิ่มเติมประมวลกฎหมายที่ดิน (ฉบับที่ ๔ ) พ.ศ. ๒๕๒๘

ขอแสดงความนับถือ

( นางวรวรรณ นุสุข )  
พนักงานเจ้าหน้าที่

ฝ่ายรังวัด โทร. ๐๗๕-๔๔๕๗๑๔ ต่อ ๑๓

นายช่างรังวัด นางวรวรรณ นุสุข โทร. ๐๘-๘๗๖๘-๑๑๖๒

(ลำดับรับเรื่อง ๑๐๐๗ วันที่ ๒๙ มีนาคม ๒๕๖๗ ร.ว. ๑๒ ๔๘๘/๒๕๖๗ )