



ที่ นศ๐๐๒๐.๐๕/๘๙๕๙

สำนักงานที่ดินจังหวัดนครศรีธรรมราช สาขาฉวาง
ต.หลักช้าง อ.ช้างกลาง
จ.นครศรีธรรมราช ๘๐๒๕๐

วันที่ ๒๐ เดือน สิงหาคม พ.ศ. ๒๕๖๗

เรื่อง การแจ้งผู้มีสิทธิในที่ดินข้างเคียงให้มาลงชื่อรับรองแนวเขตที่ดินหรือคัดค้านการรังวัด
เรียน นายกองคํการบริหารส่วนตำบลไสหฺร่า
สิ่งที่ส่งมาด้วย สำเนารูปแผนที่กระดาษบาง (ร.ว.๙) จำนวน ๑ ฉบับ

ด้วย นายดุสิต เทพพิชัย

ได้ขอ แบ่งแยกในนามเดิม หนังสือรับรองการทำประโยชน์ (น.ส.3ก)

ที่ดินตาม หนังสือรับรองการทำประโยชน์ (น.ส.3 ก.) เลขที่ ๗๓๘

หมู่ที่ -

ตำบล/แขวง (ฉวาง) อำเภอ/เขต ฉวาง

จังหวัด นครศรีธรรมราช

พนักงานเจ้าหน้าที่ได้ออกไปทำการ รังวัด

เสร็จแล้ว

เมื่อวันที่ ๑๕ เดือน สิงหาคม พ.ศ. ๒๕๖๗ ปรากฏว่าที่ดินแปลงนี้มีแนวเขตติดต่อกับที่ดินซึ่งอยู่ใน
ความดูแลของท่าน แต่เนื่องจากท่านหรือผู้แทนของท่าน ไม่ไประวางชี้แนวเขตและลงชื่อรับรองแนวเขตที่ดิน

ตาม ทางสาธารณประโยชน์

ซึ่งเป็นที่ดินของท่าน โดยสำนักงานที่ดินได้มีหนังสือ

เรื่อง การระวางชี้แนวเขตและลงชื่อรับรองเขตที่ดิน แจ้งให้ทราบทางไปรษณีย์ ลงทะเบียนตอบรับ

ฉบับเลขที่ RK๔๑๗๘๘๑๘๐๔TH ลงวันที่ ๑๖ กรกฎาคม ๒๕๖๗ และมี ขวัญชนก/จนท.

เป็นผู้รับแล้ว เมื่อวันที่ ๑๘ กรกฎาคม ๒๕๖๗

ฉะนั้น จึงขอให้ท่านไปตรวจสอบแนวเขตที่ดินของท่านว่า ตามที่ผู้ขอพนักงานเจ้าหน้าที่ทำการ

รังวัดปักหลักเขตที่ดิน

ไว้แล้วนั้น จะเป็นการถูกต้องหรือเหลื่อมล้ำแนวเขตที่ดินของท่านหรือไม่

เสร็จแล้วขอให้ท่านไปพบพนักงานเจ้าหน้าที่เพื่อลงชื่อรับรองแนวเขตหรือคัดค้านภายในกำหนด ๓๐ วัน นับแต่วันที่ได้ส่ง

หนังสือนี้ หากท่านไม่ดำเนินการอย่างหนึ่งอย่างใด ภายในกำหนดดังกล่าว พนักงานเจ้าหน้าที่จะดำเนินการแก้ไขแผนที่

หรือเนื้อที่ให้แก่ผู้ขอ โดยไม่ต้องมีการรับรองแนวเขต ตามมาตรา ๖๙ ทวิ แห่งประมวลกฎหมายที่ดิน ซึ่งแก้ไขเพิ่มเติม

โดยพระราชบัญญัติแก้ไขเพิ่มเติมประมวลกฎหมายที่ดิน (ฉบับที่ ๔) พ.ศ. ๒๕๖๘

ขอแสดงความนับถือ

(นางวรวรรณ นุสุข)

นายช่างรังวัดอาวุโส ปฏิบัติราชการแทน

เจ้าพนักงานที่ดินจังหวัดนครศรีธรรมราช สาขาฉวาง

ฝ่ายรังวัด โทร. ๐๗๕-๔๔๕๗๑๔ ต่อ ๑๓

นายช่างรังวัด นายวิฑูรย์ นิลรัตน์ โทร. ๐๙-๓๕๗๕-๔๑๐๐

(ลำดับรับเรื่อง ๓๐๐๕ วันที่ ๕ เมษายน ๒๕๖๗ ร.ว. ๑๒ ๕๑๒/๒๕๖๗)

ระบาย 4925 IV -58 (1/5000) มาตรฐาน ๑/๒๕๐๐
 ประเภทการรังวัด แมงแยกโนนามเดิม หนังสือรับรองการทำประโยชน์ นายดุสิต เทพพิชัย
 ตำบล ไสหรี (ฉวาง) อำเภอ ฉวาง จังหวัด นครศรีธรรมราช
 ผู้รังวัด นายวิฑูรย์ นิลรัตน์ ตำแหน่ง นายช่างรังวัดชำนาญงาน รังวัดวันที่ ๑๕ / สิงหาคม / ๒๕๖๗
 05/04/2567 3005
 ร.ว.12:512/2567 **รังวัดโดยวิธีแผนที่ชั้น 2**

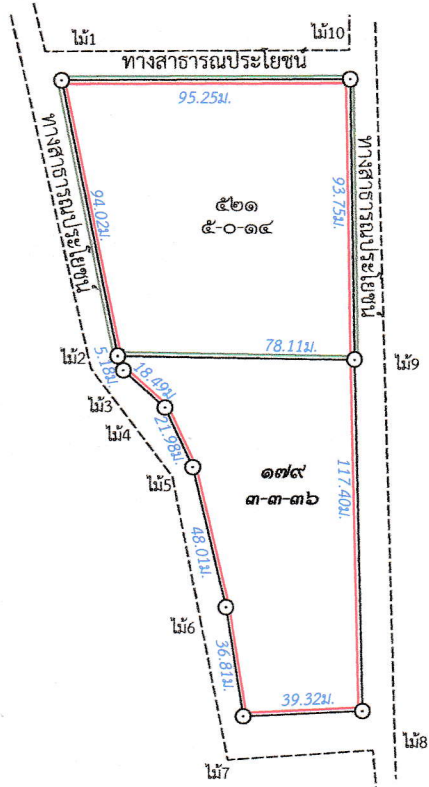

ถ้าเนาถูกต้อง

 (นายวิฑูรย์ นิลรัตน์)
 นายช่างรังวัดชำนาญงาน
 20 ส.ค. 2567

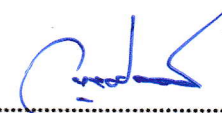

.....ผู้จำลอง
 (.....นายวิฑูรย์ นิลรัตน์.....)

วันที่ ๒๐ ส.ค. ๒๕๖๗

.....ผู้ตรวจ
 (.....นายเอกอนันต์ พลายแก้ว.....)

วันที่ 20 ส.ค. 2567

ถ้าเป็นรูปแผนที่แบ่งแยก แม้สามารถจะให้ผู้แบ่งแยก และผู้รับแยกรับรองรูปแผนที่ได้
 ก็ให้ลงชื่อรับรองไว้เสียด้วย วันที่.....เดือน.....พ.ศ.
 ข้าพเจ้าขอรับรองว่าได้ตรวจสอบรูปแผนที่นี้แล้วเห็นว่า ตามที่เจ้าพนักงานได้ทำการรังวัดมานั้น
 ถูกต้อง ตรงกับความประสงค์ของข้าพเจ้าทุกประการแล้ว

กรมที่ดิน

พิมพ์เมื่อวันที่ ๒๐/๘/๒๕๖๗ เวลา ๕.๔๓ น.