



ที่ นศ๐๐๒๐.๐๕/๙๐๐๓

สำนักงานที่ดินจังหวัดนครศรีธรรมราช สาขาฉวาง
ต.หลักช้าง อ.ช้างกลาง
จ.นครศรีธรรมราช ๘๐๒๕๐

วันที่ ๒๑ เดือน สิงหาคม พ.ศ. ๒๕๖๗

เรื่อง การแจ้งผู้มีสิทธิในที่ดินข้างเคียงให้มาลงชื่อรับรองแนวเขตที่ดินหรือคัดค้านการรังวัด

เรียน ผู้อำนวยการสำนักงานเจ้าท่าภูมิภาคสาขานครศรีธรรมราช

สิ่งที่ส่งมาด้วย สำเนารูปแผนที่กระดาษบาง (ร.ว.๙) และโฉนดที่ดินเลขที่ ๓๑๘๘๗ อำเภอฉวาง จำนวน ๒ ฉบับ

ด้วย นายอนูชิต ธรรมฤทธิ์

ได้ขอ สอบเขตโฉนดที่ดิน

ที่ดินตาม โฉนดที่ดิน เลขที่ ๓๑๘๘๗

หมู่ที่

ตำบล/แขวง นาวา

อำเภอ/เขต ฉวาง

จังหวัด นครศรีธรรมราช

พนักงานเจ้าหน้าที่ได้ออกไปทำการ รังวัด

เสร็จแล้ว

เมื่อวันที่ ๒๐ เดือน สิงหาคม พ.ศ. ๒๕๖๗ ปรากฏว่าที่ดินแปลงนี้มีแนวเขตติดต่อกับที่ดินซึ่งอยู่ใน
ความดูแลของท่าน แต่เนื่องจากท่านหรือผู้แทนของท่าน ไม่ประสงค์แนบแนวเขตและลงชื่อรับรองแนวเขตที่ดิน

ตาม คลองแห้ง

ซึ่งเป็นที่ดินของท่าน โดยสำนักงานที่ดินได้มีหนังสือ

เรื่อง การระงับชี้แนวเขตและลงชื่อรับรองเขตที่ดิน แจ้งให้ทราบทางไปรษณีย์ ลงทะเบียนตอบรับ

ฉบับเลขที่ RK๔๑๘๘๗๒๙๐๑TH ลงวันที่ ๒๓ กรกฎาคม ๒๕๖๗ และมี นายโชคอนันต์ นพรัตน์

เป็นผู้รับแล้ว เมื่อวันที่ ๒๔ กรกฎาคม ๒๕๖๗

ฉะนั้น จึงขอให้ท่านไปตรวจสอบแนวเขตที่ดินของท่านว่า ตามที่ผู้ขอพนักงานเจ้าหน้าที่ทำการ
รังวัดปักหลักเขตที่ดิน ไว้แล้วนั้น จะเป็นการถูกต้องหรือเหลื่อมล้ำแนวเขตที่ดินของท่านหรือไม่
เสร็จแล้วขอให้ท่านไปพบพนักงานเจ้าหน้าที่เพื่อลงชื่อรับรองแนวเขตหรือคัดค้านภายในกำหนด ๓๐ วัน นับแต่วันที่ได้ส่ง
หนังสือนี้ หากท่านไม่ดำเนินการอย่างหนึ่งอย่างใด ภายในกำหนดดังกล่าว พนักงานเจ้าหน้าที่จะดำเนินการแก้ไขแผนที่
หรือเนื้อที่ให้แก่ผู้ขอ โดยไม่ต้องมีการรับรองแนวเขต ตามมาตรา ๖๙ ทวิ แห่งประมวลกฎหมายที่ดิน ซึ่งแก้ไขเพิ่มเติม
โดยพระราชบัญญัติแก้ไขเพิ่มเติมประมวลกฎหมายที่ดิน (ฉบับที่ ๔) พ.ศ. ๒๕๒๘

ขอแสดงความนับถือ

๒๕

(นางวรวรรณ นุสุข)

นายช่างรังวัดอาวุโส ปฏิบัติราชการแทน
เจ้าพนักงานที่ดินจังหวัดนครศรีธรรมราช สาขาฉวาง

ฝ่ายรังวัด โทร. ๐๗๕-๔๔๕๗๑๔ ต่อ ๑๓

นายช่างรังวัด นายอนันต์ เจียมอยู่ โทร. ๐๙-๓๖๕๕-๒๒๕๙

(ลำดับรับเรื่อง ๒๐๐๘ วันที่ ๑๗ เมษายน ๒๕๖๗ ร.ว. ๑๒ ๕๓๕/๒๕๖๗)

ระวาง..... 4825 | 5438-4 (1/2000) มาตรฐาน..... ๑/๑๐๐๐
 ประเภทการรังวัด..... สอบเขตโฉนดที่ดิน ราย..... นายอนุชิต ทรัพย์ดี
 ตำบล นาแ้ว อำเภอ ฉวาง จังหวัด..... นครศรีธรรมราช
 ผู้รังวัด..... นายอานนท์ เจียมมอยู่ ตำแหน่ง..... นายช่างรังวัดชำนาญงาน รังวัดวันที่..... ๒๐ / สิงหาคม / ๒๕๖๗
 17/04/2567-2008
 ร.ว.12: 535/2567

รังวัดโดยวิธีแผนที่ชั้น 1 (RTK GNSS NETWORK)

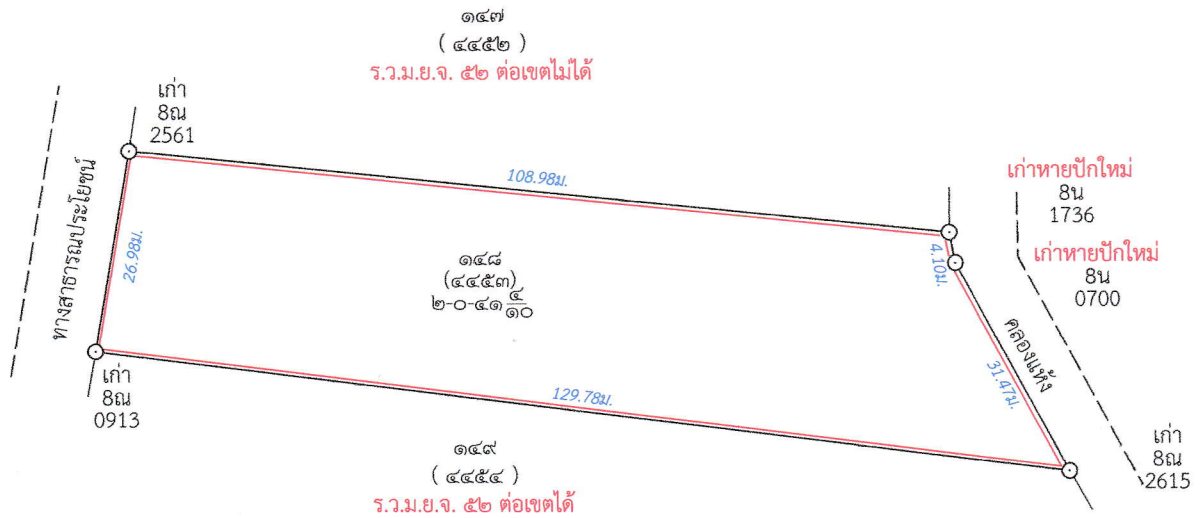
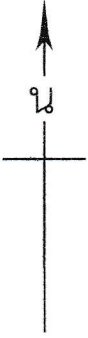

ถ้าเนาถูกต้อง

On
 (นายอานนท์ เจียมมอยู่)
 นายช่างรังวัดชำนาญงาน
 21 ส.ค. 2567

On

ถ้าเป็นรูปแผนที่แบ่งแยก แม้สามารถจะให้ผู้แบ่งแยก และผู้รับแยกรับรองรูปแผนที่ได้ ก็ให้ลงชื่อรับรองไว้เสียด้วย วันที่.....เดือน.....พ.ศ.
 ข้าพเจ้าขอรับรองว่าได้ตรวจสอบแผนที่นี้แล้วเห็นว่า ตามที่เจ้าพนักงานได้ทำการรังวัดมานั้น ถูกต้อง ตรงกับความประสงค์ของข้าพเจ้าทุกประการแล้ว

กรมที่ดิน

.....ผู้จำลอง
 (..... นายอานนท์ เจียมมอยู่)
 วันที่..... 20 ส.ค. 2567
ผู้ตรวจ
 (..... นายโกแมน รัตนะพันธ์)
 วันที่..... 20 ส.ค. 2567

พิมพ์เมื่อวันที่ ๒๐/๘/๒๕๖๗ เวลา ๒๐.๒๐ น.



ที่ นศ๐๐๒๐.๐๕/๙๐๐๔

สำนักงานที่ดินจังหวัดนครศรีธรรมราช สาขาฉวาง
ต.หลักช้าง อ.ช้างกลาง
จ.นครศรีธรรมราช ๘๐๒๕๐

วันที่ ๒๑ เดือน สิงหาคม พ.ศ. ๒๕๖๗

เรื่อง การแจ้งผู้มีสิทธิในที่ดินข้างเคียงให้มาลงชื่อรับรองแนวเขตที่ดินหรือคัดค้านการรังวัด
เรียน นายฉัตรฤกษ์ (ด.ช.นนท์ณภัทร) ธรุทธี

ด้วย นายอนูชิต ธรุทธี

ได้ขอ สอบเขตโฉนดที่ดิน

ที่ดินตาม โฉนดที่ดิน เลขที่ ๓๑๘๙๗

หมู่ที่ -

ตำบล/แขวง นาวา

อำเภอ/เขต ฉวาง

จังหวัด นครศรีธรรมราช

พนักงานเจ้าหน้าที่ได้ออกไปทำการ รังวัด

เสร็จแล้ว

เมื่อวันที่ ๒๐ เดือน สิงหาคม พ.ศ. ๒๕๖๗ ปรากฏว่าที่ดินแปลงนี้มีแนวเขตติดต่อกับที่ดินของท่าน
แต่เนื่องจากท่านหรือผู้แทนของท่าน ไม่ไประวางชี้แนวเขตและลงชื่อรับรองแนวเขตที่ดิน

ตาม โฉนดที่ดิน เลขที่ ๓๑๘๙๖

ซึ่งเป็นที่ดินของท่าน โดยสำนักงานที่ดินได้มีหนังสือ

เรื่อง การระวางชี้แนวเขตและลงชื่อรับรองเขตที่ดิน แจ้งให้ทราบทางไปรษณีย์ ลงทะเบียนตอบรับ

ฉบับเลขที่ RK๔๑๗๘๘๒๕๓๒TH ลงวันที่ ๒๓ กรกฎาคม ๒๕๖๗ และมี สมยศ/พอ

เป็นผู้รับแล้ว เมื่อวันที่ ๒๔ กรกฎาคม ๒๕๖๗

ฉะนั้น จึงขอให้ท่านไปตรวจสอบแนวเขตที่ดินของท่านว่า ตามที่ผู้ขอพนักงานเจ้าหน้าที่ทำการ

รังวัดปักหลักเขตที่ดิน

ไว้แล้วนั้น จะเป็นการถูกต้องหรือเหลื่อมล้ำแนวเขตที่ดินของท่านหรือไม่

เสร็จแล้วขอให้ท่านไปพบพนักงานเจ้าหน้าที่เพื่อลงชื่อรับรองแนวเขตหรือคัดค้านภายในกำหนด ๓๐ วัน นับแต่วันที่ได้ส่ง
หนังสือนี้ หากท่านไม่ดำเนินการอย่างหนึ่งอย่างใด ภายในกำหนดดังกล่าว พนักงานเจ้าหน้าที่จะดำเนินการแก้ไขแผนที่
หรือเนื้อที่ให้แก่ผู้ขอ โดยไม่ต้องมีการรับรองแนวเขต ตามมาตรา ๖๙ ทวิ แห่งประมวลกฎหมายที่ดิน ซึ่งแก้ไขเพิ่มเติม
โดยพระราชบัญญัติแก้ไขเพิ่มเติมประมวลกฎหมายที่ดิน (ฉบับที่ ๔) พ.ศ. ๒๕๒๘

ขอแสดงความนับถือ

WS

(นางวรวรรณ นุสุข)

พนักงานเจ้าหน้าที่

ฝ่ายรังวัด โทร. ๐๗๕-๔๔๕๗๑๔ ต่อ ๑๓

นายช่างรังวัด นายอานนท์ เขียมอยู่ โทร. ๐๙-๓๖๕๘-๒๒๕๙

(ลำดับรับเรื่อง ๒๐๐๘ วันที่ ๑๗ เมษายน ๒๕๖๗ ร.ว. ๑๒ ๕๓๕/๒๕๖๗)