



ที่ นศ๐๐๒๐.๐๕/๑๑๗๓๒

สำนักงานที่ดินจังหวัดนครศรีธรรมราช สาขาฉวาง
ต.หลักช้าง อ.ช้างกลาง
จ.นครศรีธรรมราช ๘๐๒๕๐

วันที่ ๒๔ เดือน ตุลาคม พ.ศ. ๒๕๖๗

เรื่อง การแจ้งผู้มีสิทธิในที่ดินข้างเคียงให้มาลงชื่อรับรองแนวเขตที่ดินหรือคัดค้านการรังวัด
เรียน นางโสณภา สุดใจ

ด้วย นางสาวนุสนา บุญเมือง

ได้ขอ แยกแยกในนามเดิม หนังสือรับรองการทำประโยชน์ (น.ส.๓ก)
ที่ดินตาม หนังสือรับรองการทำประโยชน์ (น.ส.๓ ก.) เลขที่ ๓๐๔๖ หมู่ที่ -
ตำบล/แขวง ช้างกลาง อำเภอ/เขต ช้างกลาง จังหวัด นครศรีธรรมราช
พนักงานเจ้าหน้าที่ได้ออกไปทำการ รังวัด เสร็จแล้ว
เมื่อวันที่ ๒๒ เดือน ตุลาคม พ.ศ. ๒๕๖๗ ปรากฏว่าที่ดินแปลงนี้มีแนวเขตติดต่อกับที่ดินของท่าน
แต่เนื่องจากท่านหรือผู้แทนของท่าน ไม่ไประวางชี้แนวเขตและลงชื่อรับรองแนวเขตที่ดิน
ตาม หนังสือรับรองการทำประโยชน์ (น.ส.๓ ก.) เลขที่ ๑๗๙๒
ซึ่งเป็นที่ดินของท่าน โดยสำนักงานที่ดินได้มีหนังสือ

เรื่อง การระวางชี้แนวเขตและลงชื่อรับรองเขตที่ดิน แจ้งให้ทราบทางไปรษณีย์ ลงทะเบียนตอบรับ
ฉบับเลขที่ RK๔๑๖๔๕๗๗๓๔TH ลงวันที่ ๒๗ กันยายน ๒๕๖๗ และมี ท่าน
เป็นผู้รับแล้ว เมื่อวันที่ ๒ ตุลาคม ๒๕๖๗

ฉะนั้น จึงขอให้ท่านไปตรวจสอบแนวเขตที่ดินของท่านว่า ตามที่ผู้ขอมาพนักงานเจ้าหน้าที่ทำการ
รังวัดปักหลักเขตที่ดิน ไฉไลแล้วนั้น จะเป็นการถูกต้องหรือเปลือมล้าแนวเขตที่ดินของท่านหรือไม่
เสร็จแล้วขอให้ท่านไปพบพนักงานเจ้าหน้าที่เพื่อลงชื่อรับรองแนวเขตหรือคัดค้านภายในกำหนด ๓๐ วัน นับแต่วันที่ได้ส่ง
หนังสือนี้ หากท่านไม่ดำเนินการอย่างหนึ่งอย่างใด ภายในกำหนดดังกล่าว พนักงานเจ้าหน้าที่จะดำเนินการแก้ไขแผนที่
หรือเนื้อที่ให้แก่ผู้ขอ โดยไม่ต้องมีการรับรองแนวเขต ตามมาตรา ๖๙ ทวิ แห่งประมวลกฎหมายที่ดิน ซึ่งแก้ไขเพิ่มเติม
โดยพระราชบัญญัติแก้ไขเพิ่มเติมประมวลกฎหมายที่ดิน (ฉบับที่ ๔) พ.ศ. ๒๕๒๘

ขอแสดงความนับถือ

(นางวรวรรณ นุสุข)

พนักงานเจ้าหน้าที่

ฝ่ายรังวัด โทร. ๐๗๕-๔๔๕๗๑๔ ต่อ ๑๓

นายช่างรังวัด นายวิฑูรย์ นิลรัตน์ โทร. ๐๙-๓๕๗๕-๔๑๐๐

(ลำดับรับเรื่อง ๖๐๑๓ วันที่ ๒๑ สิงหาคม ๒๕๖๗ ร.ว. ๑๒ ๘๔๙/๒๕๖๗)



ที่ นศ๐๐๒๐.๐๕/๑๑๓๒๙

สำนักงานที่ดินจังหวัดนครศรีธรรมราช สาขาฉวาง
ต.หลักช้าง อ.ช้างกลาง
จ.นครศรีธรรมราช ๘๐๒๕๐

วันที่ ๒๔ เดือน ตุลาคม พ.ศ. ๒๕๖๗

เรื่อง การแจ้งผู้มีสิทธิในที่ดินข้างเคียงให้มาลงชื่อรับรองแนวเขตที่ดินหรือคัดค้านการรังวัด
เรียน ธนารักษ์พื้นที่นครศรีธรรมราช
สิ่งที่ส่งมาด้วย สำเนารูปแผนที่กระดาษบาง (ร.ว.๙) และแบบคำนวณเนื้อที่ (ร.ว.๒๕ จ) จำนวน ๒ ฉบับ

ด้วย นางสาว นิสิตา บุญเมือง

ได้ขอ แยกแยกในนามเดิม หนังสือรับรองการทำประโยชน์ (น.ส.๓ก)
ที่ดินตาม หนังสือรับรองการทำประโยชน์ (น.ส.๓ ก.) เลขที่ ๓๐๔๖ หมู่ที่ -
ตำบล/แขวง ช้างกลาง อำเภอ/เขต ช้างกลาง จังหวัด นครศรีธรรมราช
พนักงานเจ้าหน้าที่ได้ออกไปทำการ รังวัด เสร็จแล้ว
เมื่อวันที่ ๒๒ เดือน ตุลาคม พ.ศ. ๒๕๖๗ ปรากฏว่าที่ดินแปลงนี้มีแนวเขตติดต่อกับที่ดินซึ่งอยู่ใน
ความดูแลของท่าน แต่เนื่องจากท่านหรือผู้แทนของท่าน ไม่ไประวังชี้แนวเขตและลงชื่อรับรองแนวเขตที่ดิน
ตาม ที่ราชพัสดุ (องค์การสวนยางนาบอน)
ซึ่งเป็นที่ดินของท่าน โดยสำนักงานที่ดินได้มีหนังสือ

เรื่อง การระวังชี้แนวเขตและลงชื่อรับรองเขตที่ดิน แจ้งให้ทราบทางไปรษณีย์ ลงทะเบียนตอบรับ
ฉบับเลขที่ RK๔๑๖๔๙๗๖๗๗TH ลงวันที่ ๒๗ กันยายน ๒๕๖๗ และมี วีระศักดิ์
เป็นผู้รับแล้ว เมื่อวันที่ ๑ ตุลาคม ๒๕๖๗

ฉะนั้น จึงขอให้ท่านไปตรวจสอบแนวเขตที่ดินของท่านว่า ตามที่ผู้ขอพนักงานเจ้าหน้าที่ทำการ
รังวัดปักหลักเขตที่ดิน ไว้แล้วนั้น จะเป็นการถูกต้องหรือเหลื่อมล้ำแนวเขตที่ดินของท่านหรือไม่
เสร็จแล้วขอให้ท่านไปพบพนักงานเจ้าหน้าที่เพื่อลงชื่อรับรองแนวเขตหรือคัดค้านภายในกำหนด ๓๐ วัน นับแต่วันที่ได้ส่ง
หนังสือนี้ หากท่านไม่ดำเนินการอย่างหนึ่งอย่างใด ภายในกำหนดดังกล่าว พนักงานเจ้าหน้าที่จะดำเนินการแก้ไขแผนที่
หรือเนื้อที่ให้แก่มือขอ โดยไม่ต้องมีการรับรองแนวเขต ตามมาตรา ๖๙ ทวิ แห่งประมวลกฎหมายที่ดิน ซึ่งแก้ไขเพิ่มเติม
โดยพระราชบัญญัติแก้ไขเพิ่มเติมประมวลกฎหมายที่ดิน (ฉบับที่ ๔) พ.ศ. ๒๕๒๘

ขอแสดงความนับถือ

(นางวรวรรณ นุสุข)

นายช่างรังวัดอาวุโส ปฏิบัติราชการแทน
เจ้าพนักงานที่ดินจังหวัดนครศรีธรรมราช สาขาฉวาง

ฝ่ายรังวัด โทร. ๐๗๕-๔๔๕๗๑๔ ต่อ ๑๓

นายช่างรังวัด นายวิฑูรย์ นิลรัตน์ โทร. ๐๙-๓๕๗๕-๔๑๐๐

(ลำดับรับเรื่อง ๖๐๑๓ วันที่ ๒๑ สิงหาคม ๒๕๖๗ ร.ว. ๑๒ ๘๔๙/๒๕๖๗)

ระวาง..... 4925 IV -133 (1/5000)..... มาตรฐาน..... ๑/๕๐๐๐
 ประเภทการรังวัด..... แบ่งแยกในนามเดิม หนังสือรับรองการทำประโยชน์..... ราย..... นางสุนิสา บุญเมือง.....
 ตำบล..... ช้างกลาง..... อำเภอ..... ช้างกลาง..... จังหวัด..... นครศรีธรรมราช.....
 ผู้รังวัด..... นายวิฑูรย์ นิลรัตน์..... ตำแหน่ง..... นายช่างรังวัดชำนาญงาน..... รังวัดวันที่..... ๒๒ / ตุลาคม / ๒๕๖๗

21/08/2567 6013
 ร.ว.12: 849/2567

รังวัดโดยวิธีแผนที่ชั้น 2

เอกสิทธิ์

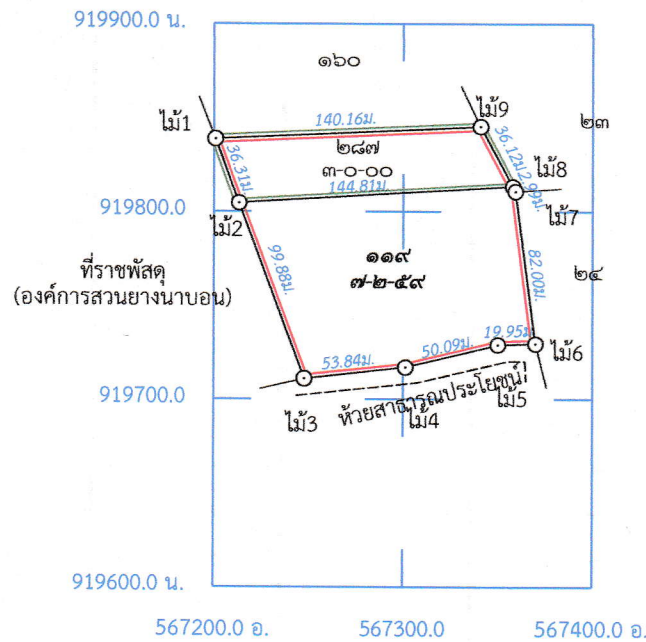

อำนาจถูกต้อง

(Signature)
 (นายวิฑูรย์ นิลรัตน์)
 นายช่างรังวัดชำนาญงาน

(Signature)

ถ้าเป็นรูปแผนที่แบ่งแยก แม้สามารถจะให้ผู้แบ่งแยก และผู้รับแยกรับรองรูปแผนที่ได้ ก็ให้ลงชื่อรับรองไว้เสียด้วย วันที่.....เดือน.....พ.ศ.
 ข้าพเจ้าขอรับรองว่าได้ตรวจสอบรูปแผนที่นี้แล้วเห็นว่า ตามที่เจ้าพนักงานได้ทำการรังวัดมานั้น ถูกต้อง ตรงกับความประสงค์ของข้าพเจ้าทุกประการแล้ว

.....ผู้จำลอง
 (..... นายวิฑูรย์ นิลรัตน์)
 วันที่..... ๒๕ ต.ค. ๒๕๖๗
ผู้ตรวจ
 (..... นายเอกอนันต์ พลายนแก้ว)
 วันที่..... ๒๔ ๑๐ ๒๕๖๗

กรมที่ดิน

พิมพ์เมื่อวันที่ ๒๔/๑๐/๒๕๖๗ เวลา ๕.๓๐ น.

แบบคำนวณเนื้อที่

ราย นางสนิสา บุญเมือง เลขที่ดิน ๑๑๙ ระบาย 4925 IV -133 (1/5000) โชน 47

ตำบล ช้างกลาง อำเภอ ช้างกลาง จังหวัด นครศรีธรรมราช

รายการคำนวณเลขที่ 21/08/2567 6013 ร.ว.12 :849/2567

DOLCAD Version 2.2.1.2 **รังวัดโดยวิธีแผนที่ชั้น 2**

หลักเขตที่ดิน	ผลต่าง พิกัดฉาก เหนือ น.(+).ต.(-) เมตร	พิกัดฉาก ยูทีเอ็ม		เนื้อที่		เนื้อที่บนพื้นที่จริง = เนื้อที่ในระบบพิกัดฉาก ยูทีเอ็ม $C \times K^2$ ค่าสัมประสิทธิ์ $\gamma(C) = 1.00000$ ค่าตัวคูณมาตราส่วน(K) = 1.00000 เนื้อที่..... 10 - 2 - 59.0 ไร่ เนื้อที่คำนวณ 10 - 2 - 58.70 ไร่ เกณฑ์เฉลี่ยความคลาดเคลื่อนของเนื้อที่ 0 - 0 - 7.3 ไร่ แปลงรวม
		เหนือ เมตร	ออก เมตร	ผลบวกพิกัดฉาก ออกเป็นคู่ ๆ เมตร	ผลบวก x น. (+) ผลบวก x ต. (-) ตารางเมตร	
ไม้1		919 838.512	567 200.639			
ไม้2	-34.077	919 804.435	567 213.184	1 134 413.823	- 38 657 419.846	
ไม้3	-93.737	919 710.698	567 247.690	1 134 460.874	- 106 340 958.946	
ไม้4	5.837	919 716.535	567 301.213	1 134 548.903	6 622 361.946	
ไม้5	11.957	919 728.492	567 349.858	1 134 651.071	13 567 022.855	
ไม้6	0.604	919 729.096	567 369.808	1 134 719.666	685 370.678	
ไม้7	81.306	919 810.402	567 359.157	1 134 728.965	92 260 273.228	
ไม้8	2.640	919 813.042	567 357.742	1 134 716.899	2 995 652.613	
ไม้9	31.828	919 844.870	567 340.658	1 134 698.400	36 115 180.675	
ไม้1	-6.358	919 838.512	567 200.639	1 134 541.297	- 7 213 413.566	
					34 069.639	
					17 034.819	

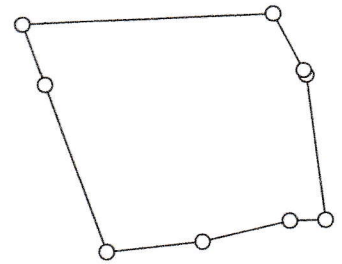

.....
 (นายวิฑูรย์ นิลรัตน์)
 ๒๒ ต.ค. ๒๕๖๗

.....
 (นายเอกอนันต์ พลายแก้ว)
 21 ๓ ๒567

.....
 (นางวรวรรณ นุสข)
 ๒๕ ก.ก. ๒๕๖๗



ที่ นศ๐๐๒๐.๐๕/๑๑๓๓๐

สำนักงานที่ดินจังหวัดนครศรีธรรมราช สาขาฉวาง
ต.หลักช้าง อ.ช้างกลาง
จ.นครศรีธรรมราช ๘๐๒๕๐

วันที่ ๒๔ เดือน ตุลาคม พ.ศ. ๒๕๖๗

เรื่อง การแจ้งผู้มีสิทธิในที่ดินข้างเคียงให้มาลงชื่อรับรองแนวเขตที่ดินหรือคัดค้านการรังวัด
เรียน ผู้อำนวยการการยางแห่งประเทศไทยเขตภาคใต้ตอนกลาง
สิ่งที่ส่งมาด้วย สำเนารูปแผนที่กระดาษบาง (ร.ว.๙) และแบบคำนวณเนื้อที่ (ร.ว.๒๕ จ) จำนวน ๒ ฉบับ

ด้วย นางสาวสุนิสา บุญเมือง

ได้ขอ แบ่งแยกในนามเดิม หนังสือรับรองการทำประโยชน์ (น.ส.3ก)
ที่ดินตาม หนังสือรับรองการทำประโยชน์ (น.ส.3 ก.) เลขที่ ๓๐๕๖ หมู่ที่ -
ตำบล/แขวง ช้างกลาง อำเภอ/เขต ช้างกลาง จังหวัด นครศรีธรรมราช
พนักงานเจ้าหน้าที่ได้ออกไปทำการ รังวัด เสร็จแล้ว
เมื่อวันที่ ๒๒ เดือน ตุลาคม พ.ศ. ๒๕๖๗ ปรากฏว่าที่ดินแปลงนี้มีแนวเขตติดต่อกับที่ดินซึ่งอยู่ใน
ความดูแลของท่าน แต่เนื่องจากท่านหรือผู้แทนของท่าน ไม่ประสงค์แนบแนวเขตและลงชื่อรับรองแนวเขตที่ดิน
ตาม ที่ราชพัสดุ (องค์การสวนยางนาบอน)
ซึ่งเป็นที่ดินของท่าน โดยสำนักงานที่ดินได้มีหนังสือ

เรื่อง การระวางชี้แนวเขตและลงชื่อรับรองเขตที่ดิน แจ้งให้ทราบทางไปรษณีย์ ลงทะเบียนตอบรับ
ฉบับเลขที่ RK๔๑๖๔๙๗๘๕TH ลงวันที่ ๒๗ กันยายน ๒๕๖๗ และมี ออริคท์
เป็นผู้รับแล้ว เมื่อวันที่ ๓๐ กันยายน ๒๕๖๗

ฉะนั้น จึงขอให้ท่านไปตรวจสอบแนวเขตที่ดินของท่านว่า ตามที่ผู้ขอพนักงานเจ้าหน้าที่ทำการ
รังวัดปักหลักเขตที่ดิน ไว้แล้วนั้น จะเป็นการถูกต้องหรือเหลื่อมล้ำแนวเขตที่ดินของท่านหรือไม่
เสร็จแล้วขอให้ท่านไปพบพนักงานเจ้าหน้าที่เพื่อลงชื่อรับรองแนวเขตหรือคัดค้านภายในกำหนด ๓๐ วัน นับแต่วันที่ได้ส่ง
หนังสือนี้ หากท่านไม่ดำเนินการอย่างหนึ่งอย่างใด ภายในกำหนดดังกล่าว พนักงานเจ้าหน้าที่จะดำเนินการแก้ไขแผนที่
หรือเนื้อที่ให้แก่อุ้ขอ โดยไม่ต้องมีการรับรองแนวเขต ตามมาตรา ๖๙ ทวิ แห่งประมวลกฎหมายที่ดิน ซึ่งแก้ไขเพิ่มเติม
โดยพระราชบัญญัติแก้ไขเพิ่มเติมประมวลกฎหมายที่ดิน (ฉบับที่ ๔) พ.ศ. ๒๕๒๘

ขอแสดงความนับถือ

(นางวรวรรณ นุสุข)

นายช่างรังวัดอาวุโส ปฏิบัติราชการแทน
เจ้าพนักงานที่ดินจังหวัดนครศรีธรรมราช สาขาฉวาง

ฝ่ายรังวัด โทร. ๐๗๕-๔๔๕๗๑๔ ต่อ ๑๓
นายช่างรังวัด นายวิฑูรย์ นิลรัตน์ โทร. ๐๙-๓๕๗๕-๔๑๐๐
(ลำดับรับเรื่อง ๖๐๑๓ วันที่ ๒๑ สิงหาคม ๒๕๖๗ ร.ว. ๑๒ ๘๔๙/๒๕๖๗)



ที่ นศ๐๐๒๐.๐๕/๑๑๗๓๑

สำนักงานที่ดินจังหวัดนครศรีธรรมราช สาขาฉวาง
ต.หลักช้าง อ.ช้างกลาง
จ.นครศรีธรรมราช ๘๐๒๕๐

วันที่ ๒๔ เดือน ตุลาคม พ.ศ. ๒๕๖๗

เรื่อง การแจ้งผู้มีสิทธิในที่ดินข้างเคียงให้มาลงชื่อรับรองแนวเขตที่ดินหรือคัดค้านการรังวัด
เรียน นายกองกำกับการบริหารส่วนตำบลช้างกลาง
สิ่งที่ส่งมาด้วย สำเนารูปแผนที่กระดาษบาง (ร.ว.๙) จำนวน ๑ ฉบับ

ด้วย นางสนิสสา บุญเมือง

ได้ขอ แยกแยกในนามเดิม หนังสือรับรองการทำประโยชน์ (น.ส.๓ก)
ที่ดินตาม หนังสือรับรองการทำประโยชน์ (น.ส.๓ ก.) เลขที่ ๓๐๔๖ หมู่ที่ -
ตำบล/แขวง ช้างกลาง อำเภอ/เขต ช้างกลาง จังหวัด นครศรีธรรมราช
พนักงานเจ้าหน้าที่ได้ออกไปทำการ รังวัด เสร็จแล้ว
เมื่อวันที่ ๒๒ เดือน ตุลาคม พ.ศ. ๒๕๖๗ ปรากฏว่าที่ดินแปลงนี้มีแนวเขตติดต่อกับที่ดินซึ่งอยู่ใน
ความดูแลของท่าน แต่เนื่องจากท่านหรือผู้แทนของท่าน ไม่ไปประวัชชี้แนวเขตและลงชื่อรับรองแนวเขตที่ดิน
ตาม หมายสารารณประโยชน์
ซึ่งเป็นที่ดินของท่าน โดยสำนักงานที่ดินได้มีหนังสือ

เรื่อง การระวัชชี้แนวเขตและลงชื่อรับรองเขตที่ดิน แจ้งให้ทราบทางไปรษณีย์ ลงทะเบียนตอบรับ
ฉบับเลขที่ RK๔๑๖๔๙๗๖๙TH ลงวันที่ ๒๗ กันยายน ๒๕๖๗ และมีสุพรรณนีย์ จันทร์ประสิทธิ์/จนท.
เป็นผู้รับแล้ว เมื่อวันที่ ๒ ตุลาคม ๒๕๖๗

ฉะนั้น จึงขอให้ท่านไปตรวจสอบแนวเขตที่ดินของท่านว่า ตามที่ผู้ขอนำพนักงานเจ้าหน้าที่ทำการ
รังวัดปักหลักเขตที่ดิน ไฉไลแล้วนั้น จะเป็นการถูกต้องหรือเหลื่อมล้ำแนวเขตที่ดินของท่านหรือไม่
เสร็จแล้วขอให้ท่านไปพบพนักงานเจ้าหน้าที่เพื่อลงชื่อรับรองแนวเขตหรือคัดค้านภายในกำหนด ๓๐ วัน นับแต่วันที่ได้ส่ง
หนังสือนี้ หากท่านไม่ดำเนินการอย่างหนึ่งอย่างใด ภายในกำหนดดังกล่าว พนักงานเจ้าหน้าที่จะดำเนินการแก้ไขแผนที่
หรือเนื้อที่ให้แก่ผู้ขอ โดยไม่ต้องมีการรับรองแนวเขต ตามมาตรา ๖๙ ทวิ แห่งประมวลกฎหมายที่ดิน ซึ่งแก้ไขเพิ่มเติม
โดยพระราชบัญญัติแก้ไขเพิ่มเติมประมวลกฎหมายที่ดิน (ฉบับที่ ๔) พ.ศ. ๒๕๒๘

ขอแสดงความนับถือ

(นางวรวรรณ นุสุข)

นายช่างรังวัดอาวุโส ปฏิบัติราชการแทน
เจ้าพนักงานที่ดินจังหวัดนครศรีธรรมราช สาขาฉวาง

ฝ่ายรังวัด โทร. ๐๗๕-๔๔๕๗๑๔ ต่อ ๑๓

นายช่างรังวัด นายวิฑูรย์ นิลรัตน์ โทร. ๐๙-๓๕๗๕-๔๑๐๐

(ลำดับรับเรื่อง ๖๐๑๓ วันที่ ๒๑ สิงหาคม ๒๕๖๗ ร.ว. ๑๒ ๘๔๙/๒๕๖๗)

ระวาง..... 4925 IV -133 (1/5000)..... มาตรฐาน..... ๑/๕๐๐๐
 ประเภทการรังวัด..... แบ่งแยกในนามเดิม หนังสือรับรองการทำประโยชน์..... ราย..... นางสุนิสา บุญเมือง
 ตำบล..... ช้างกลาง..... อำเภอ..... ช้างกลาง..... จังหวัด..... นครศรีธรรมราช
 ผู้รังวัด..... นายวิฑูรย์ นิลรัตน์..... ตำแหน่ง..... นายช่างรังวัดชำนาญงาน..... รังวัดวันที่..... ๒๒ / ตุลาคม / ๒๕๖๗
 21/08/2567 6013
 ร.ว.12:849/2567..... **รังวัดโดยวิธีแผนที่ชั้น 2**..... *00M 1/10/2567*

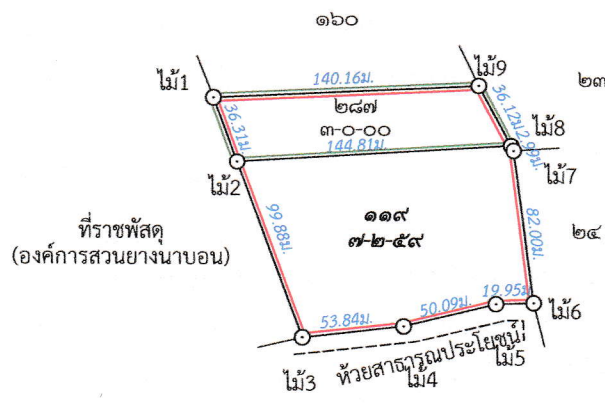

ถ้าหากถูกต้อง

(Signature)
 (นายวิฑูรย์ นิลรัตน์)
 นายช่างรังวัดชำนาญงาน

(Signature).....ผู้จำลอง

(..... นายวิฑูรย์ นิลรัตน์.....)

วันที่..... ๒๕ ต.ค. ๒๕๖๗.....

(Signature).....ผู้ตรวจ
 (..... นายเอกอนันต์ พลายแก้ว.....)

วันที่..... 21 ต.ค. 2567.....

ถ้าเป็นรูปแผนที่แบ่งแยก แม้สามารถจะให้ผู้แบ่งแยก และผู้รับแยกรับรองรูปแผนที่ได้
 ก็ให้ลงชื่อรับรองไว้เสียด้วย วันที่.....เดือน.....พ.ศ.
 ข้าพเจ้าขอรับรองว่าได้ตรวจสอบรูปแผนที่นี้แล้วเห็นว่า ตามที่เจ้าพนักงานได้ทำการรังวัดมานั้น
 ถูกต้อง ตรงกับความประสงค์ของข้าพเจ้าทุกประการแล้ว

กรมที่ดิน

พิมพ์เมื่อวันที่ ๒๔/๑๐/๒๕๖๗ เวลา ๕.๓๐ น.