



ที่ นศ๐๐๒๐.๐๕/๑๑๗๔๒

สำนักงานที่ดินจังหวัดนครศรีธรรมราช สาขาฉวาง
ต.หลักช้าง อ.ช้างกลาง
จ.นครศรีธรรมราช ๘๐๒๕๐

วันที่ ๒๕ เดือน ตุลาคม พ.ศ. ๒๕๖๗

เรื่อง การแจ้งผู้มีสิทธิในที่ดินข้างเคียงให้มาลงชื่อรับรองแนวเขตที่ดินหรือคัดค้านการรังวัด

เรียน นายกองคํการบริหารส่วนตำบลช้างกลาง

สิ่งที่ส่งมาด้วย สำเนารูปแผนที่กระดาษบาง (ร.ว.๙) จำนวน ๑ ฉบับ

ด้วย นางอุราพร อะชัยยัง

ได้ขอ แบนงแยกในนามเดิม

ที่ดินตาม โฉนดที่ดิน เลขที่ ๗๒๖๕

หมู่ที่

ตำบล/แขวง ช้างกลาง

อำเภอ/เขต ช้างกลาง

จังหวัด นครศรีธรรมราช

พนักงานเจ้าหน้าที่ได้ออกไปทำการ รังวัด

เสร็จแล้ว

เมื่อวันที่ ๒๒ เดือน ตุลาคม พ.ศ. ๒๕๖๗ ปรากฏว่าที่ดินแปลงนี้มีแนวเขตติดต่อกับที่ดินซึ่งอยู่ใน
ความดูแลของท่าน แต่เนื่องจากท่านหรือผู้แทนของท่าน ไม่ประสงค์แนบแนวเขตและลงชื่อรับรองแนวเขตที่ดิน

ตาม ทางสาธารณประโยชน์

จึงเป็นที่ดินของท่าน โดยสำนักงานที่ดินได้มีหนังสือ

เรื่อง การระวางชี้แนวเขตและลงชื่อรับรองเขตที่ดิน แจ้งให้ทราบทางไปรษณีย์ ลงทะเบียนตอบรับ

ฉบับเลขที่ RK๔๑๖๔๙๗๖๑๕TH ลงวันที่ ๒๗ กันยายน ๒๕๖๗ และมี สุพรรณีย์ จันทร์ประสิทธิ์

เป็นผู้รับแล้ว เมื่อวันที่ ๒ ตุลาคม ๒๕๖๗

ฉะนั้น จึงขอให้ท่านไปตรวจสอบแนวเขตที่ดินของท่านว่า ตามที่ผู้ขอ นำพนักงานเจ้าหน้าที่ทำการ

รังวัดปักหลักเขตที่ดิน

ไว้แล้วนั้น จะเป็นการถูกต้องหรือเปลือมล้าแนวเขตที่ดินของท่านหรือไม่

เสร็จแล้วขอให้ท่านไปพบพนักงานเจ้าหน้าที่เพื่อลงชื่อรับรองแนวเขตหรือคัดค้านภายในกำหนด ๓๐ วัน นับแต่วันที่ได้ส่ง

หนังสือนี้ หากท่านไม่ดำเนินการอย่างหนึ่งอย่างใด ภายในกำหนดดังกล่าว พนักงานเจ้าหน้าที่จะดำเนินการแก้ไขแผนที่

หรือเนื้อที่ให้แก่ผู้ขอ โดยไม่ต้องมีการรับรองแนวเขต ตามมาตรา ๖๙ ทวิ แห่งประมวลกฎหมายที่ดิน ซึ่งแก้ไขเพิ่มเติม

โดยพระราชบัญญัติแก้ไขเพิ่มเติมประมวลกฎหมายที่ดิน (ฉบับที่ ๔) พ.ศ. ๒๕๒๘

ขอแสดงความนับถือ

(นางวรวรรณ นุสุข)

นายช่างรังวัดอาวุโส ปฏิบัติราชการแทน

เจ้าพนักงานที่ดินจังหวัดนครศรีธรรมราช สาขาฉวาง

ฝ่ายรังวัด โทร. ๐๗๕-๔๔๕๗๑๔ ต่อ ๑๓

นายช่างรังวัด นายโกแมน รัตนะพันธ์ โทร. ๐๖-๑๑๘๑-๘๘๙๕

(ลำดับรับเรื่อง ๖๐๐๖ วันที่ ๖ มิถุนายน ๒๕๖๗ ร.ว. ๑๒ ๖๘๙/๒๕๖๗)

ระวาง..... 4925 IV 7018-2 (1/2000) มาตราส่วน..... ๑/๑๐๐๐
 ประเภทการรังวัด..... แบ่งแยกในนามเดิม ราย..... นางอุราพร อະชัยยั้ง
 ตำบล..... ช้างกลาง อำเภอ..... ช้างกลาง จังหวัด..... นครศรีธรรมราช
 ผู้รังวัด..... นายโกแมน รัตนะพันธ์ ตำแหน่ง..... นายช่างรังวัดชำนาญงาน รังวัดวันที่..... ๒๒ / ตุลาคม / ๒๕๖๗

06/06/2567-6006
 ร.ว.12: 689/2567

รังวัดโดยวิธีแผนที่ชั้น 1 (RTK GNSS NETWORK)

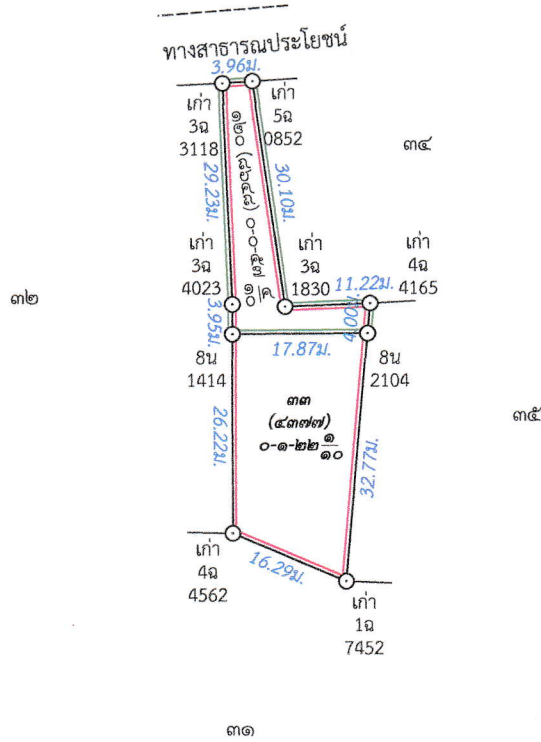

สำเนาถูกต้อง

(Signature)
 (นายโกแมน รัตนะพันธ์)
 นายช่างรังวัดชำนาญงาน
 28 ต.ค. 2567

(Signature) ผู้จำลอง
 (..... นายโกแมน รัตนะพันธ์)
 วันที่ 25 / ต.ค. 2567 /
(Signature) ผู้ตรวจ
 (..... นายอานนท์ เจริญมอยู่)
 วันที่ 25 / ต.ค. 2567 /

ถ้าเป็นรูปแผนที่แบ่งแยก แม้สามารถจะให้ผู้แบ่งแยก และผู้รับแยกรับรองรูปแผนที่ได้ ก็ให้ลงชื่อรับรองไว้เสียด้วย วันที่.....เดือน.....พ.ศ.
 ข้าพเจ้าขอรับรองว่าได้ตรวจรูปแผนที่นี้แล้วเห็นว่า ตามที่เจ้าพนักงานได้ทำการรังวัดมานั้น ถูกต้อง ตรงกับความประสงค์ของข้าพเจ้าทุกประการแล้ว

