



ที่ นศ๐๐๒๐.๐๕/๑๑๙๕๖

สำนักงานที่ดินจังหวัดนครศรีธรรมราช สาขาฉวาง
ต.หลักช้าง อ.ช้างกลาง
จ.นครศรีธรรมราช ๘๐๒๕๐

วันที่ ๒๙ เดือน ตุลาคม พ.ศ. ๒๕๖๗

เรื่อง การแจ้งผู้มีสิทธิในที่ดินข้างเคียงให้มาลงชื่อรับรองแนวเขตที่ดินหรือคัดค้านการรังวัด

เรียน ปฏิรูปที่ดินจังหวัดนครศรีธรรมราช

สิ่งที่ส่งมาด้วย สำเนารูปแผนที่กระดาษบาง (ร.ว.๙) จำนวน ๑ ฉบับ

ด้วย นางพรรศจันทร์ ธรรมเดโช

ได้ขอ ตรวจสอบ น.ส. 3 ก

ที่ดินตาม หนังสือรับรองการทำประโยชน์ (น.ส. 3 ก.) เลขที่ ๒๖๐๔ หมู่ที่ -

ตำบล/แขวง ยางค่อม อำเภอ/เขต พิบูน จังหวัด นครศรีธรรมราช

พนักงานเจ้าหน้าที่ได้ออกไปทำการ รังวัด เสร็จแล้ว

เมื่อวันที่ ๒๔ เดือน ตุลาคม พ.ศ. ๒๕๖๗ ปรากฏว่าที่ดินแปลงนี้มีแนวเขตติดต่อกับที่ดินซึ่งอยู่ใน
ความดูแลของท่าน แต่เนื่องจากท่านหรือผู้แทนของท่าน ไม่ไประวังชี้แนวเขตและลงชื่อรับรองแนวเขตที่ดิน

ตาม สำนักงานการปฏิรูปที่ดินเพื่อการเกษตรกรรม
ซึ่งเป็นที่ดินของท่าน โดยสำนักงานที่ดินได้มีหนังสือ

เรื่อง การระวังชี้แนวเขตและลงชื่อรับรองเขตที่ดิน แจ้งให้ทราบทางไปรษณีย์ ลงทะเบียนตอบรับ

ฉบับเลขที่ RK๔๑๖๕๐๘๘๒๕TH ลงวันที่ ๔ ตุลาคม ๒๕๖๗ และมี จริราภรณ์

เป็นผู้รับแล้ว เมื่อวันที่ ๘ ตุลาคม ๒๕๖๗

ฉะนั้น จึงขอให้ท่านไปตรวจสอบแนวเขตที่ดินของท่านว่า ตามที่ผู้ขออนำพนักงานเจ้าหน้าที่ทำการ
รังวัดปักหลักเขตที่ดิน ไว้แล้วนั้น จะเป็นการถูกต้องหรือเหลื่อมล้ำแนวเขตที่ดินของท่านหรือไม่
เสร็จแล้วขอให้ท่านไปพบพนักงานเจ้าหน้าที่เพื่อลงชื่อรับรองแนวเขตหรือคัดค้านภายในกำหนด ๓๐ วัน นับแต่วันที่ได้ส่ง
หนังสือนี้ หากท่านไม่ดำเนินการอย่างหนึ่งอย่างใด ภายในกำหนดดังกล่าว พนักงานเจ้าหน้าที่จะดำเนินการแก้ไขแผนที่
หรือเนื้อที่ให้แก่ผู้ขอ โดยไม่ต้องมีการรับรองแนวเขต ตามมาตรา ๖๙ ทวิ แห่งประมวลกฎหมายที่ดิน ซึ่งแก้ไขเพิ่มเติม
โดยพระราชบัญญัติแก้ไขเพิ่มเติมประมวลกฎหมายที่ดิน (ฉบับที่ ๔) พ.ศ. ๒๕๒๘

ขอแสดงความนับถือ

(นางวรรรณ นุสุข)

นายช่างรังวัดอาวุโส ปฏิบัติราชการแทน
เจ้าพนักงานที่ดินจังหวัดนครศรีธรรมราช สาขาฉวาง

ฝ่ายรังวัด โทร. ๐๗๕-๔๔๕๗๑๔ ต่อ ๑๓

นายช่างรังวัด นายโกแมน รัตนะพันธ์ โทร. ๐๖-๑๑๘๑-๘๘๘๕

(ลำดับรับเรื่อง ๓๐๑๒ วันที่ ๖ มิถุนายน ๒๕๖๗ ร.ว. ๑๒ ๖๙๐/๒๕๖๗)

ระบาย..... 4926 III -178 (1/5000)..... มาตราส่วน..... ๑/๒๕๐๐.....
 ประเภทการรังวัด..... ตรวจสอบ น.ส. 3 ก..... ราย..... นางทรรตวรรณ ธรรมเดโช.....
 ตำบล..... ยางค้อม..... อำเภอ..... พิบูน..... จังหวัด..... นครศรีธรรมราช.....
 ผู้รังวัด..... นายโกแมน รัตนะพันธ์..... ตำแหน่ง..... นายช่างรังวัดชำนาญงาน..... รังวัดวันที่..... ๒๙ / ตุลาคม / ๒๕๖๗

06/06/2567-3012
 ร.ว.12: 690/2567

รังวัดโดยวิธีแผนที่ชั้น 2



สำนักงานการปฏิรูปที่ดินเพื่อการเกษตรกรรม

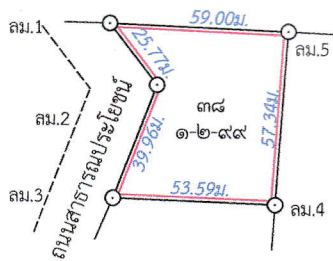

๓๖

๓๙

สำเนาถูกต้อง

(Signature)

(นายโกแมน รัตนะพันธ์)
 นายช่างรังวัดชำนาญงาน
 30 ต.ค. 2567

(Signature)

ผู้จำลอง

(นายโกแมน รัตนะพันธ์)

วันที่ 29 ต.ค. 2567

ผู้ตรวจ

(นายอานนท์ เจริญมอยู่)

วันที่ 29 ต.ค. 2567

ถ้าเป็นรูปแผนที่แบ่งแยก แม้สามารถจะให้ผู้แบ่งแยก และผู้รับแยกรับรองรูปแผนที่ได้ ก็ให้ลงชื่อรับรองไว้เสียด้วย วันที่.....เดือน.....พ.ศ.

ข้าพเจ้าขอรับรองว่าได้ตรวจรูปแผนที่นี้แล้วเห็นว่า ตามที่เจ้าพนักงานได้ทำการรังวัดมานั้น ถูกต้อง ตรงกับความประสงค์ของข้าพเจ้าทุกประการแล้ว

กรมที่ดิน

พิมพ์เมื่อวันที่ ๒๙/๑๐/๒๕๖๗ เวลา ๙.๑๔ น.