



ที่ นศ๐๐๒๐.๐๕/๑๒๐๑๓

สำนักงานที่ดินจังหวัดนครศรีธรรมราช สาขาฉวาง  
ต.หลักช้าง อ.ช้างกลาง  
จ.นครศรีธรรมราช ๘๐๒๕๐

วันที่ ๓๐ เดือน ตุลาคม พ.ศ. ๒๕๖๗

เรื่อง การแจ้งผู้มีสิทธิในที่ดินข้างเคียงให้มาลงชื่อรับรองแนวเขตที่ดินหรือคัดค้านการรังวัด

เรียน นายกเทศมนตรีตำบลหลักช้าง

สิ่งที่ส่งมาด้วย สำเนารูปแผนที่กระดาษบาง (ร.ว.๙) จำนวน ๑ ฉบับ

ด้วย นางกิ่งทิพย์ หิรัญรัตน์ ผู้จัดการมรดก นายเปรม ชนะดี

ได้ขอ แบ่งแยกในนามเดิม

ที่ดินตาม โฉนดที่ดิน เลขที่ ๒๐๙๒

หมู่ที่ -

ตำบล/แขวง หลักช้าง

อำเภอ/เขต ช้างกลาง

จังหวัด นครศรีธรรมราช

พนักงานเจ้าหน้าที่ได้ออกไปทำการ รังวัด

เสร็จแล้ว

เมื่อวันที่ ๒๑ เดือน ตุลาคม พ.ศ. ๒๕๖๗ ปรากฏว่าที่ดินแปลงนี้มีแนวเขตติดต่อกับที่ดินซึ่งอยู่ใน  
ความดูแลของท่าน แต่เนื่องจากท่านหรือผู้แทนของท่าน ไม่ไประวังชี้แนวเขตและลงชื่อรับรองแนวเขตที่ดิน

ตาม ทางสาธารณประโยชน์

ซึ่งเป็นที่ดินของท่าน โดยสำนักงานที่ดินได้มีหนังสือ

เรื่อง การระวังชี้แนวเขตและลงชื่อรับรองเขตที่ดิน แจ้งให้ทราบทางไปรษณีย์ ลงทะเบียนตอบรับ

ฉบับเลขที่ RK๔๑๖๔๙๗๕๑๓TH ลงวันที่ ๒๕ กันยายน ๒๕๖๗ และมีผู้รับลงลายมือชื่ออ่านไม่ออก/ลูกจ้าง

เป็นผู้รับแล้ว เมื่อวันที่ ๒๗ กันยายน ๒๕๖๗

ฉะนั้น จึงขอให้ท่านไปตรวจสอบแนวเขตที่ดินของท่านว่า ตามที่ผู้ขอพนักงานเจ้าหน้าที่ทำการ  
รังวัดปักหลักเขตที่ดิน ไว้แล้วนั้น จะเป็นการถูกต้องหรือเหลื่อมล้ำแนวเขตที่ดินของท่านหรือไม่  
เสร็จแล้วขอให้ท่านไปพบพนักงานเจ้าหน้าที่เพื่อลงชื่อรับรองแนวเขตหรือคัดค้านภายในกำหนด ๓๐ วัน นับแต่วันที่ได้ส่ง  
หนังสือนี้ หากท่านไม่ดำเนินการอย่างหนึ่งอย่างใด ภายในกำหนดดังกล่าว พนักงานเจ้าหน้าที่จะดำเนินการแก้ไขแผนที่  
หรือเนื้อที่ให้แก่ผู้ขอ โดยไม่ต้องมีการรับรองแนวเขต ตามมาตรา ๖๙ ทวิ แห่งประมวลกฎหมายที่ดิน ซึ่งแก้ไขเพิ่มเติม  
โดยพระราชบัญญัติแก้ไขเพิ่มเติมประมวลกฎหมายที่ดิน (ฉบับที่ ๔ ) พ.ศ. ๒๕๖๘

ขอแสดงความนับถือ

( นางวรวรรณ นุสุข )

นายช่างรังวัดอาวุโส ปฏิบัติราชการแทน  
เจ้าพนักงานที่ดินจังหวัดนครศรีธรรมราช สาขาฉวาง

ฝ่ายรังวัด โทร. ๐๗๕-๔๔๕๗๑๔ ต่อ ๑๓

นายช่างรังวัด นายเอกอนันต์ พลายแก้ว โทร. ๐๖-๒๐๘๓-๔๕๕๔

(ลำดับรับเรื่อง ๕๐๐๘ วันที่ ๑๑ กรกฎาคม ๒๕๖๗ ร.ว. ๑๒ ๗๖๙/๒๕๖๗)

ระบาย..... 4925 IV 6022-4 (1/2000) ..... มาตราส่วน..... ๑/๑๐๐๐ .....  
 ประเภทการรังวัด..... แบ่งแยกในนามเดิม ..... รายงานรังวัดโดย..... ผู้จัดการมรดก นายเปรม วนะดี  
 ตำบล..... หลักช้าง ..... อำเภอ..... ช้างกลาง ..... จังหวัด..... นครศรีธรรมราช .....  
 ผู้รังวัด..... นายเอกอนันต์ พลายแก้ว ตำแหน่ง..... นายช่างรังวัดปฏิบัติงาน ..... รังวัดวันที่ ๒๑ / ตุลาคม / ๒๕๖๗  
 11/07/2567-5008  
 ร.ว.12: 769/2567

**รังวัดโดยวิธีแผนที่ชั้น 1 (RTK GNSS NETWORK)**

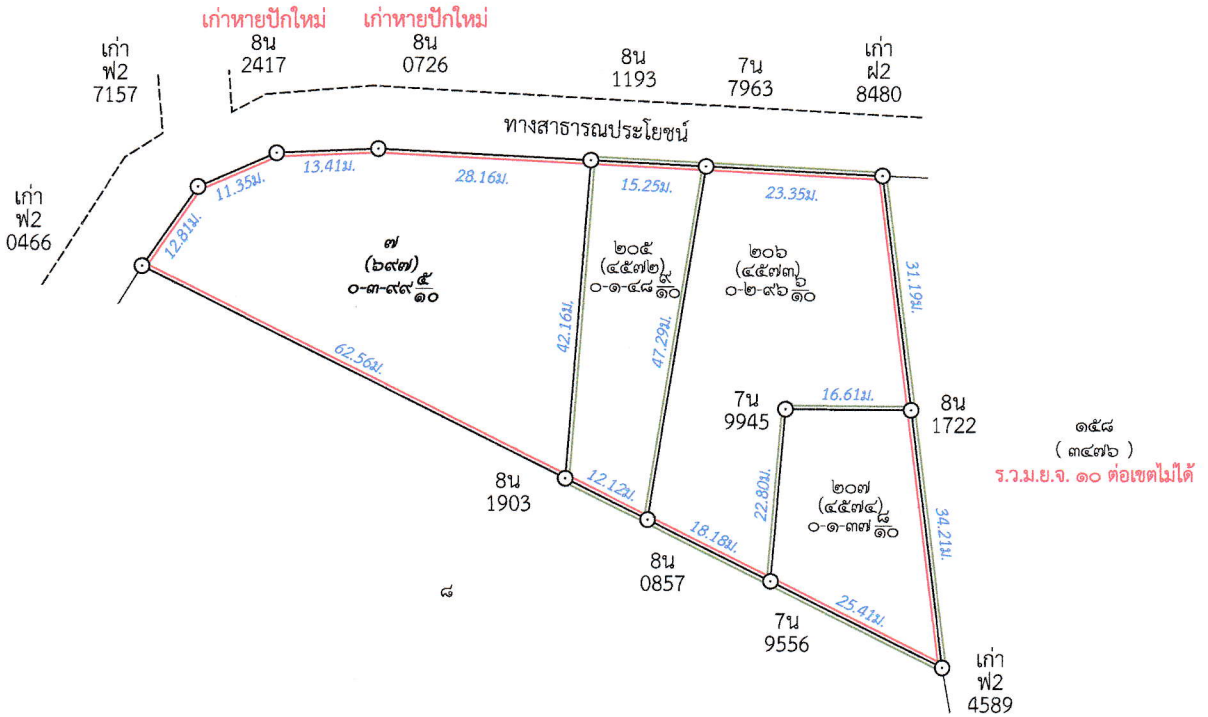
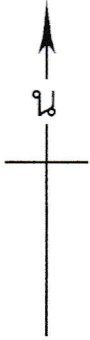

กิ่งกนกแก้ว  
 (นายเอกอนันต์ พลายแก้ว)  
 นายช่างรังวัดปฏิบัติงาน  
 31 ต.ค. 2567

เนื้อที่รวม	จำนวน	ไร่	งาน	ตารางวา	เนื้อที่	เนื้อที่คงเหลือ	เลขที่โฉนด	หมายเหตุ
แยกที่	หน้าสำรวจ	๒	๑	งาน ๘๒.๘	ตารางวา			
๑	๔๕๗๒			สิ่งปลูกสร้าง	เนื้อที่			
๒	๔๕๗๓			๐ - ๑ - ๔๘.๙	๒ - ๐ - ๓๓.๙	๑๓๐๘๓		
๓	๔๕๗๔			๐ - ๒ - ๙๖.๖	๑ - ๑ - ๓๗.๓	๑๓๐๘๔		
				๐ - ๑ - ๓๗.๘	๐ - ๓ - ๙๙.๕	๑๓๐๘๕		

ถ้าเป็นรูปแผนที่แบ่งแยก แม้สามารถจะให้ผู้แบ่งแยก และผู้รับแยกรับรองรูปแผนที่ได้  
 ก็ให้ลงชื่อรับรองไว้เสียด้วย วันที่.....เดือน.....พ.ศ. ....  
 ข้าพเจ้าขอรับรองว่าได้ตรวจรูปแผนที่นี้แล้วเห็นว่า ตามที่เจ้าพนักงานได้ทำการรังวัดมานั้น  
 ถูกต้อง ตรงกับความประสงค์ของข้าพเจ้าทุกประการแล้ว  
 .....  
 .....

.....ผู้จำลอง  
 (นายเอกอนันต์ พลายแก้ว)  
 วันที่ 29 ต.ค. 2567  
 .....ผู้ตรวจ  
 (นายอานนท์ เขียมอยู่)  
 วันที่ 30 ต.ค. 2567



ที่ นศ๐๐๒๐.๐๕/๑๒๐๑๔

สำนักงานที่ดินจังหวัดนครศรีธรรมราช สาขาฉวาง  
ต.หลักช้าง อ.ช้างกลาง  
จ.นครศรีธรรมราช ๘๐๒๕๐

วันที่ ๓๐ เดือน ตุลาคม พ.ศ. ๒๕๖๗

เรื่อง การแจ้งผู้มีสิทธิในที่ดินข้างเคียงให้มาลงชื่อรับรองแนวเขตที่ดินหรือคัดค้านการรังวัด  
เรียน น.ส.นุศรา ชาญสวัสดิ์

ด้วย นางกิงทิพย์ หิรัญรัตน์ ผู้จัดการมรดก นายเปรม ชนะดี

ได้ขอ แบ่งแยกในนามเดิม

ที่ดินตาม โฉนดที่ดิน เลขที่ ๒๐๙๒

หมู่ที่ -

ตำบล/แขวง หลักช้าง

อำเภอ/เขต ช้างกลาง

จังหวัด นครศรีธรรมราช

พนักงานเจ้าหน้าที่ได้ออกไปทำการ รังวัด

เสร็จแล้ว

เมื่อวันที่ ๒๑ เดือน ตุลาคม พ.ศ. ๒๕๖๗ ปรากฏว่าที่ดินแปลงนี้มีแนวเขตติดต่อกับที่ดินของท่าน

แต่เนื่องจากท่านหรือผู้แทนของท่าน ไม่ไประวังชี้แนวเขตและลงชื่อรับรองแนวเขตที่ดิน

ตาม โฉนดที่ดิน เลขที่ ๒๐๙๑

ซึ่งเป็นที่ดินของท่าน โดยสำนักงานที่ดินได้มีหนังสือ

เรื่อง การระวังชี้แนวเขตและลงชื่อรับรองเขตที่ดิน แจ้งให้ทราบทางไปรษณีย์ ลงทะเบียนตอบรับ

ฉบับเลขที่ RK๔๑๖๔๙๗๕๔๔TH ลงวันที่ ๒๕ กันยายน ๒๕๖๗ และมี ท่าน

เป็นผู้รับแล้ว เมื่อวันที่ ๒๗ กันยายน ๒๕๖๗

ฉะนั้น จึงขอให้ท่านไปตรวจสอบแนวเขตที่ดินของท่านว่า ตามที่ผู้ขอ นำพนักงานเจ้าหน้าที่ทำการ

รังวัดปักหลักเขตที่ดิน ไว้แล้วนั้น จะเป็นการถูกต้องหรือเปลือมล้าแนวเขตที่ดินของท่านหรือไม่

เสร็จแล้วขอให้ท่านไปพบพนักงานเจ้าหน้าที่เพื่อลงชื่อรับรองแนวเขตหรือคัดค้านภายในกำหนด ๓๐ วัน นับแต่วันที่ได้ส่ง

หนังสือนี้ หากท่านไม่ดำเนินการอย่างหนึ่งอย่างใด ภายในกำหนดดังกล่าว พนักงานเจ้าหน้าที่จะดำเนินการแก้ไขแผนที่

หรือเนื้อที่ให้แก่ผู้ขอ โดยไม่ต้องมีการรับรองแนวเขต ตามมาตรา ๖๙ ทวิ แห่งประมวลกฎหมายที่ดิน ซึ่งแก้ไขเพิ่มเติม

โดยพระราชบัญญัติแก้ไขเพิ่มเติมประมวลกฎหมายที่ดิน (ฉบับที่ ๔) พ.ศ. ๒๕๒๘

ขอแสดงความนับถือ

( นางวรวรรณ นุสุข )

พนักงานเจ้าหน้าที่

ฝ่ายรังวัด โทร. ๐๗๕-๔๔๕๗๑๔ ต่อ ๑๓

นายช่างรังวัด นายเอกอนันต์ พลายแก้ว โทร. ๐๖-๒๐๘๓-๔๕๕๔

(ลำดับรับเรื่อง ๕๐๐๘ วันที่ ๑๑ กรกฎาคม ๒๕๖๗ ร.ว. ๑๒ ๗๖๙/๒๕๖๗)