



ที่ นศ๐๐๒๐.๐๕/๑๒๒๖๐

สำนักงานที่ดินจังหวัดนครศรีธรรมราช สาขาฉวาง  
ต.หลักช้าง อ.ช้างกลาง  
จ.นครศรีธรรมราช ๘๐๒๕๐

วันที่ ๔ เดือน พฤศจิกายน พ.ศ. ๒๕๖๗

เรื่อง การแจ้งผู้มีสิทธิในที่ดินข้างเคียงให้มาลงชื่อรับรองแนวเขตที่ดินหรือคัดค้านการรังวัด  
เรียน ผู้อำนวยการสำนักงานเจ้าท่าภูมิภาคสาขา นครศรีธรรมราช  
สิ่งที่ส่งมาด้วย สำเนารูปแผนที่กระดาษบาง (ร.ว.๙) สำเนา น.ส.๓ ก เลขที่ ๑๒๘๘ ตำบลละอาย และสำเนาระวางแผนที่  
จำนวน ๓ ฉบับ

ด้วย นางรัตนา วุฒิวังศ์ ผู้จัดการมรดก นายมณี ศิริมาศ

ได้ขอ แยกแยกในนามเดิม หนังสือรับรองการทำประโยชน์ (น.ส.๓ก)

ที่ดินตาม หนังสือรับรองการทำประโยชน์ (น.ส.๓ ก.) เลขที่ ๑๒๘๘ หมู่ที่ -

ตำบล/แขวง ละอาย อำเภอ/เขต ฉวาง จังหวัด นครศรีธรรมราช

พนักงานเจ้าหน้าที่ได้ออกไปทำการ รังวัด เสร็จแล้ว

เมื่อวันที่ ๒๘ เดือน ตุลาคม พ.ศ. ๒๕๖๗ ปรากฏว่าที่ดินแปลงนี้มีแนวเขตติดต่อกับที่ดินซึ่งอยู่ใน  
ความดูแลของท่าน แต่เนื่องจากท่านหรือผู้แทนของท่าน ไม่ไประวางชี้แนวเขตและลงชื่อรับรองแนวเขตที่ดิน

ตาม คลองพูกและคลองเสหลา

ซึ่งเป็นที่ดินของท่าน โดยสำนักงานที่ดินได้มีหนังสือ

เรื่อง การระวางชี้แนวเขตและลงชื่อรับรองเขตที่ดิน แจ้งให้ทราบทางไปรษณีย์ ลงทะเบียนตอบรับ

ฉบับเลขที่ RK๔๑๖๕๐๘๖๐๐TH ลงวันที่ ๔ ตุลาคม ๒๕๖๗ และมี นายโชคอนันต์ นพรัตน์

เป็นผู้รับแล้ว เมื่อวันที่ ๙ ตุลาคม ๒๕๖๗

ฉะนั้น จึงขอให้ท่านไปตรวจสอบแนวเขตที่ดินของท่านว่า ตามที่ผู้ขอพนักงานเจ้าหน้าที่ทำการ

รังวัดปักหลักเขตที่ดิน ไว้แล้วนั้น จะเป็นการถูกต้องหรือเหลื่อมล้ำแนวเขตที่ดินของท่านหรือไม่

เสร็จแล้วขอให้ท่านไปพบพนักงานเจ้าหน้าที่เพื่อลงชื่อรับรองแนวเขตหรือคัดค้านภายในกำหนด ๓๐ วัน นับแต่วันที่ได้ส่ง

หนังสือนี้ หากท่านไม่ดำเนินการอย่างหนึ่งอย่างใด ภายในกำหนดดังกล่าว พนักงานเจ้าหน้าที่จะดำเนินการแก้ไขแผนที่

หรือเนื้อที่ให้แก่ผู้ขอ โดยไม่ต้องมีการรับรองแนวเขต ตามมาตรา ๖๙ ทวิ แห่งประมวลกฎหมายที่ดิน ซึ่งแก้ไขเพิ่มเติม

โดยพระราชบัญญัติแก้ไขเพิ่มเติมประมวลกฎหมายที่ดิน (ฉบับที่ ๔ ) พ.ศ. ๒๕๖๘

ขอแสดงความนับถือ

( นางวรวรรณ นุสุข )

นายช่างรังวัดอาวุโส ปฏิบัติราชการแทน  
เจ้าพนักงานที่ดินจังหวัดนครศรีธรรมราช สาขาฉวาง

ฝ่ายรังวัด โทร. ๐๗๕-๔๔๕๗๑๔ ต่อ ๑๓

นายช่างรังวัด นายวิฑูรย์ นิลรัตน์ โทร. ๐๙-๓๕๗๕-๔๑๐๐

(ลำดับรับเรื่อง ๒๐๐๖ วันที่ ๑๑ มิถุนายน ๒๕๖๗ ร.ว. ๑๒ ๖๙๗/๒๕๖๗)

ระวาง..... 4925 IV -22 (1/5000)..... มาตรฐาน..... ๑/๒๕๐๐  
 ประเภทการรังวัด..... แบ่งแยกในนามเดิมและแบ่งหักเป็นคลองเสทลา..... ราย.นางรัตนา..... วุฒิวังศ์ผู้จัดการมรดกของนายมณี ศิริมาศ.  
 ตำบล.ละฮาย..... อำเภอ.ฉวาง..... จังหวัด..... นครศรีธรรมราช  
 ผู้รังวัด..... นายวิฑูรย์ นิลรัตน์..... ตำแหน่ง..... นายช่างรังวัดชำนาญงาน..... รังวัดวันที่..... ๒๘ / ตุลาคม / ๒๕๖๗  
 11/06/2567 6006  
 ร.ว.12: 697/2567

**รังวัดโดยวิธีแผนที่ชั้น 2**

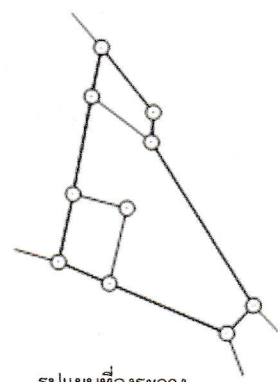
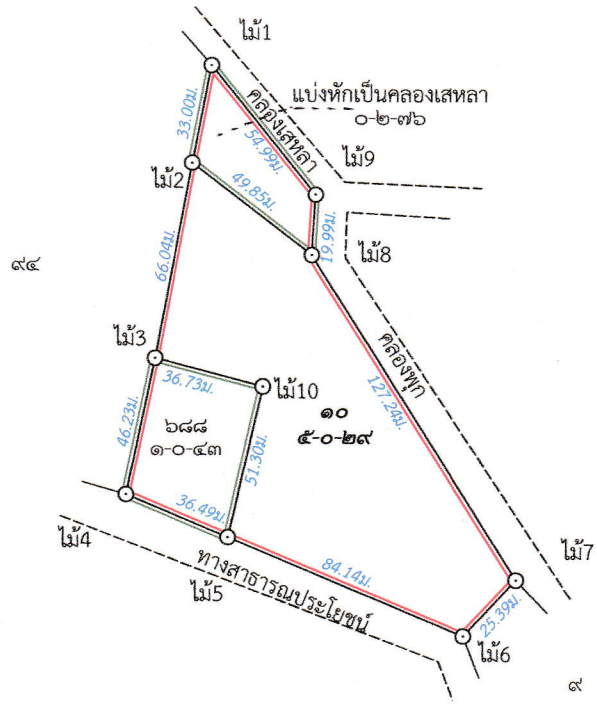

รูปแผนที่ลงระวาง  
มาตรฐาน  
๑:๕๐๐๐

**สำเนาถูกต้อง**

*(Signature)*  
 (นายวิฑูรย์ นิลรัตน์)  
 นายช่างรังวัดชำนาญงาน  
 พ.ย. 2567

เนื้อที่รวม จำนวน	๖	ไร่ ๓ งาน ๔๘.๐	ตารางวา			
แยกที่ หน้าสำรวจ		สิ่งปลูกสร้าง	เนื้อที่		เนื้อที่คงเหลือ	เลขที่โฉนด
๑	แบ่งหักเป็นคลองเสทลา		๐ - ๒ - ๗๖.๐		๖ - ๐ - ๗๖.๐	หมายเหตุ
๒	๑		๑ - ๐ - ๔๓.๐		๕ - ๐ - ๒๙.๐	๑

ถ้าเป็นรูปแผนที่แบ่งแยก แม้สามารถจะให้ผู้แบ่งแยก และผู้รับแยกรับรองรูปแผนที่ได้ ก็ให้ลงชื่อรับรองไว้เสียด้วย วันที่.....เดือน.....พ.ศ. ....

ข้าพเจ้าขอรับรองว่าได้ตรวจสอบรูปแผนที่นี้แล้วเห็นว่า ตามที่เจ้าพนักงานได้ทำการรังวัดมานั้น ถูกต้อง ตรงกับความประสงค์ของข้าพเจ้าทุกประการแล้ว

.....

.....

.....ผู้จำลอง  
 (นายวิฑูรย์ นิลรัตน์)  
 วันที่..... ๒๘ พ.ย. ๒๕๖๗  
 .....ผู้ตรวจ  
 (นายโกศล รัตนรัตน์)  
 วันที่..... ๑/4 พ.ย. 2567

กรมที่ดิน

พิมพ์เมื่อวันที่ ๓๑/๑๐/๒๕๖๗ เวลา ๒๑.๔๕ น.



# หนังสือรับรองการทำประโยชน์

ออกโดยอาศัยอำนาจตามประมวลกฎหมายที่ดิน

ตำแหน่งที่ดิน

ทะเบียน

ตำบล **ละฮาย** เลขที่ **๑๒๖๕**  
 อำเภอ **ฉวาง** เล่ม **ฉฉ** หน้า **๓๔**  
 จังหวัด **นครศรีธรรมราช** เลขที่ดิน **๐๐**  
 ราษฎรผู้ถือทางอากาศคือ **อำเภอฉวาง** หมายเลข **๒๑๒๕๑๗** แผ่นที่ **๒๒**

หนังสือรับรองการทำประโยชน์ฉบับนี้ออกให้เพื่อแสดงว่า

ชื่อ **นายเมธี ศิริมาศ** สัญชาติ **ไทย** บ้านเลขที่ **-**  
 หมู่ที่ **๕** ตำบล **ละฮาย** อำเภอ **ฉวาง** จังหวัด **นครศรีธรรมราช**  
 ได้ครอบครองและได้ทำประโยชน์ในที่ดินแปลงดังกล่าวข้างต้นแล้ว  
 จำนวนเนื้อที่ **๗** ไร่ **๕** งาน **๓** ตารางวา

รูปที่ดินและเขตติดต่อ

มาตราส่วนรวางรูปถ่าย ๑ : ๕,๐๐๐      มาตราส่วน ๑ : ๕,๐๐๐

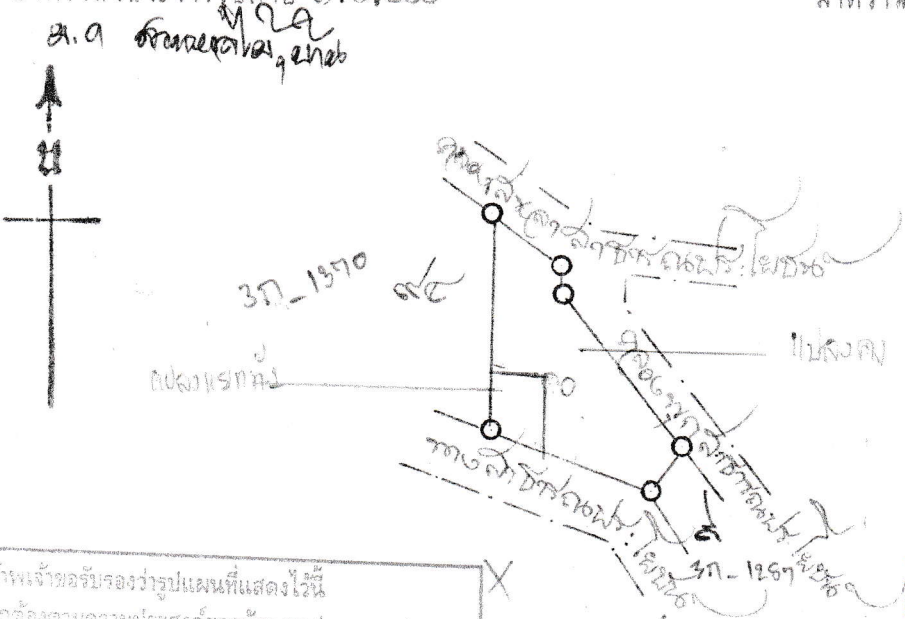

ข้าพเจ้าขอรับรองว่ารูปแผนที่แสดงไว้  
 ถูกต้องตามวางแปลนของข้าพเจ้า ทุกประการ  
 และได้รับโฉนดที่ดิน/น.ส.๓ ก. ครบถ้วนแล้ว  
 ลงวันที่ **๑๑ มี.ย. ๒๕๖๗**  
 (ลงชื่อ) **วิวัฒน์ นววิวัฒน์** (ผู้รับใช้)  
 (ลงชื่อ) **วิวัฒน์** (นางสาววิวัฒน์ นววิวัฒน์)

**อำนาจออก**  
 (นายวิฑูรย์ นิลรัตน์)  
 นายช่างรังวัดชำนาญงาน  
**๕ มี.ย. ๒๕๖๗**

ออก ณ วันที่ **๑๑** เดือน **กันยายน** ปี พุทธศักราช **๒๕๖๗** (๑๑ กันยายน ๒๕๖๗)

วันที่ 9 มิถุนายน	จำนวน	นางณี ศรีภักดิ์	สภากรรมาธิการบริหารและจัดการ	นางณี ศรีภักดิ์	7	1	-	-	-	-
ว.ร. 2529	ผู้บริหาร		กรรมาธิการบริหาร	ผู้ช่วย						
วันที่ 29 สิงหาคม	จำนวน	การปกครอง	สภากรรมาธิการบริหารและจัดการ	นางณี ศรีภักดิ์	7	1	-	-	-	-
ว.ร. 2515	จำนวน	การปกครอง		ผู้ช่วย						
วันที่ 24	จำนวน	นางณี ศรีภักดิ์	สภากรรมาธิการบริหารและจัดการ		7	1	-	-	-	-
ว.ร. 2546	จำนวน			(Chirawat)						
วันที่ 20 สิงหาคม	จำนวน	สภากรรมาธิการบริหารและจัดการ	สภากรรมาธิการบริหารและจัดการ	นางณี ศรีภักดิ์	7	1	-	-	-	-
ว.ร. 2546	จำนวน			ผู้ช่วย						
วันที่ 11 มิถุนายน	จำนวน	สภากรรมาธิการบริหารและจัดการ	สภากรรมาธิการบริหารและจัดการ	นางณี ศรีภักดิ์	7	1	-	-	-	-
ว.ร. 2567	จำนวน	สภากรรมาธิการบริหารและจัดการ	สภากรรมาธิการบริหารและจัดการ	นางณี ศรีภักดิ์	7	1	-	-	-	-

ผู้แทนภาคประชาชน

Chirawat

(นายวิฑูรย์ นิลรัตน์)  
 ฝ่ายส่งเสริมสวัสดิการชุมชน  
 25 หมู่ 2567

