



ที่ นค๐๐๒๐.๐๕/๑๒๕๕๕

สำนักงานที่ดินจังหวัดนครศรีธรรมราช สาขาฉวาง
ต.หลักช้าง อ.ช้างกลาง
จ.นครศรีธรรมราช ๘๐๒๕๐

วันที่ ๑๑ เดือน พฤศจิกายน พ.ศ. ๒๕๖๗

เรื่อง การแจ้งผู้มีสิทธิที่ดินข้างเคียงให้มาลงชื่อรับรองแนวเขตที่ดินหรือคัดค้านการรังวัด
เรียน ผู้อำนวยการสำนักงานเจ้าท่าภูมิภาคสาขานครศรีธรรมราช
สิ่งที่ส่งมาด้วย สำเนาแบบแผนที่กระดาษบาง (ร.ว.๙) สำเนาโฉนดที่ดินเลขที่ ๑๑๒๐๙ อำเภอพิปูน
และสำเนาระวางแผนที่ จำนวน ๓ ฉบับ

ด้วย นางสาวชมธีรดา ธีรศักดิ์วีรกุล

ได้ขอ สอบเขตโฉนดที่ดิน

ที่ดินตาม โฉนดที่ดิน เลขที่ ๑๑๒๐๙

หมู่ที่

ตำบล/แขวง กะทูน

อำเภอ/เขต พิปูน

จังหวัด นครศรีธรรมราช

พนักงานเจ้าหน้าที่ได้ออกไปทำการ รังวัด

เสร็จแล้ว

เมื่อวันที่ ๗ เดือน พฤศจิกายน พ.ศ. ๒๕๖๗ ปรากฏว่าที่ดินแปลงนี้มีแนวเขตติดต่อกับที่ดินซึ่งอยู่ใน
ความดูแลของท่าน แต่เนื่องจากท่านหรือผู้แทนของท่าน ไม่ไปรังวัดชี้แนวเขตและลงชื่อรับรองแนวเขตที่ดิน

ตาม คลองหลอง

ซึ่งเป็นที่ดินของท่าน โดยสำนักงานที่ดินได้มีหนังสือ

เรื่อง การระวางชี้แนวเขตและลงชื่อรับรองเขตที่ดิน แจ้งให้ทราบทางไปรษณีย์ ลงทะเบียนตอบรับ

ฉบับเลขที่ RK๔๑๖๕๑๐๕๓๒TH ลงวันที่ ๑๘ ตุลาคม ๒๕๖๗ และมี นายโชคอนันต์ นพรัตน์

เป็นผู้รับแล้ว เมื่อวันที่ ๒๔ ตุลาคม ๒๕๖๗

ฉะนั้น จึงขอให้ท่านไปตรวจสอบแนวเขตที่ดินของท่านว่า ตามที่ผู้ขอพนักงานเจ้าหน้าที่ทำการ
รังวัดปักหลักเขตที่ดิน ไว้แล้วนั้น จะเป็นการถูกต้องหรือเหลือล้ำแนวเขตที่ดินของท่านหรือไม่
เสร็จแล้วขอให้ท่านไปพบพนักงานเจ้าหน้าที่เพื่อลงชื่อรับรองแนวเขตหรือคัดค้านภายในกำหนด ๓๐ วัน นับแต่วันที่ได้ส่ง
หนังสือนี้ หากท่านไม่ดำเนินการอย่างหนึ่งอย่างใด ภายในกำหนดดังกล่าว พนักงานเจ้าหน้าที่จะดำเนินการแก้ไขแผนที่
หรือเนื้อที่ให้แก่ผู้ขอ โดยไม่ต้องมีการรับรองแนวเขต ตามมาตรา ๖๙ ทวิ แห่งประมวลกฎหมายที่ดิน ซึ่งแก้ไขเพิ่มเติม
โดยพระราชบัญญัติแก้ไขเพิ่มเติมประมวลกฎหมายที่ดิน (ฉบับที่ ๔) พ.ศ. ๒๕๒๘

ขอแสดงความนับถือ

(นายวิฑูรย์ นิลรัตน์)

นายช่างรังวัดชำนาญงาน ปฏิบัติราชการแทน
เจ้าพนักงานที่ดินจังหวัดนครศรีธรรมราช สาขาฉวาง

ฝ่ายรังวัด โทร. ๐๗๕-๔๔๕๗๑๔ ต่อ ๑๓

นายช่างรังวัด นายเอกอนันต์ พลายแก้ว โทร. ๐๖-๒๐๘๓-๔๕๕๔

(ลำดับรับเรื่อง ๑๐๐๑ วันที่ ๒๓ กรกฎาคม ๒๕๖๗ ร.ว. ๑๒ ๗๘๖/๒๕๖๗)

ระวาง..... 4926 III 6446-3 (1/2000)..... มาตรฐาน..... ๑/๒๐๐๐
 ประเภทการรังวัด..... สอบเขตโฉนดที่ดิน..... ราย..... นางสาวหมธีรดา วีระศักดิ์วรกุล.....
 ตำบล..... กะทูน..... อำเภอ..... พิปูน..... จังหวัด..... นครศรีธรรมราช.....
 ผู้รังวัด..... นายเอกอนันต์ พลายแก้ว ตำแหน่ง..... นายช่างรังวัดปฏิบัติงาน..... รังวัดวันที่..... ๗ / พฤศจิกายน / ๒๕๖๗.....

23/07/2567-1001
 ร.ว.12: 786/2567

รังวัดโดยวิธีแผนที่ชั้น 1 (RTK GNSS NETWORK)

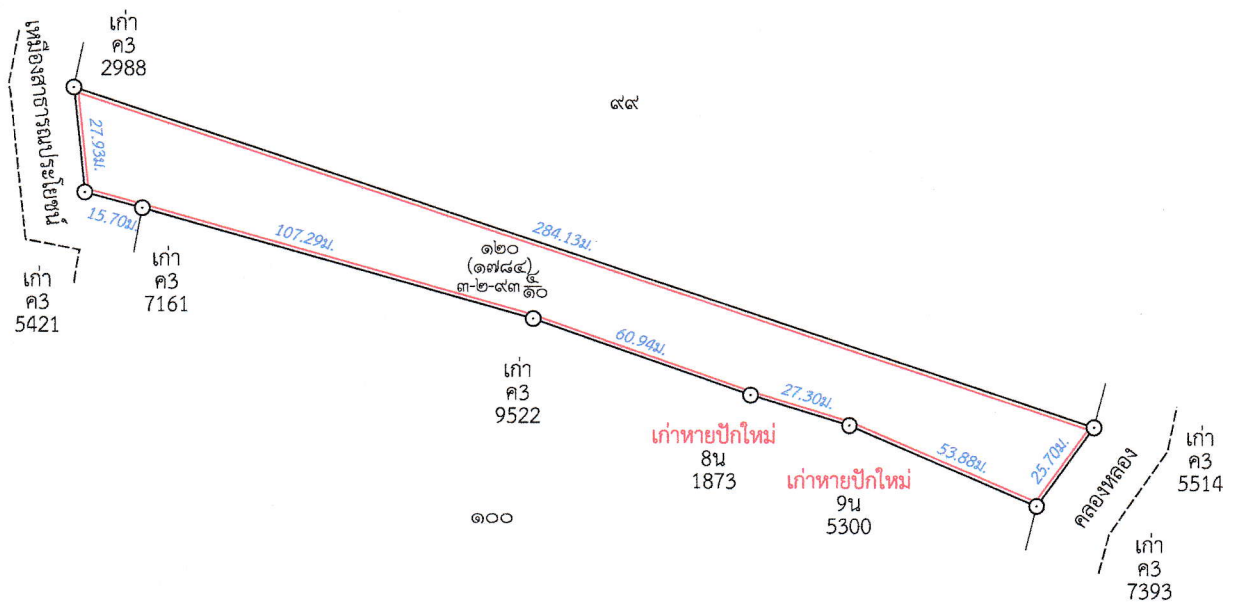

ทำถูกต้อง
 (นายเอกอนันต์ พลายแก้ว)
 นายช่างรังวัดปฏิบัติงาน

๑๑ พ.ย. 2567
 (Signature)

ผู้จำลอง
 (นายเอกอนันต์ พลายแก้ว)
 วันที่ ๐๘ พ.ย. 2567
 ผู้ตรวจ
 (นายอานนท์ เจริญมอญ)
 วันที่ ๐๘ พ.ย. 2567

ถ้าเป็นรูปแผนที่แบ่งแยก แม้สามารถจะให้ผู้แบ่งแยก และผู้รับแยกรับรองรูปแผนที่ได้
 ก็ให้ลงชื่อรับรองไว้เสียด้วย วันที่.....เดือน.....พ.ศ.
 ข้าพเจ้าขอรับรองว่าได้ตรวจรูปแผนที่นี้แล้วเห็นว่า ตามที่เจ้าพนักงานได้ทำการรังวัดมานั้น
 ถูกต้อง ตรงกับความประสงค์ของข้าพเจ้าทุกประการแล้ว

กรมที่ดิน

พิมพ์เมื่อวันที่ ๘/๑๑/๒๕๖๗ เวลา ๑๕.๑๗ น.

สารบัญจดทะเบียน

โฉนดที่ดินเลขที่

อำเภอ

จดทะเบียน ใหม่/เดิม	ประเภท การ จดทะเบียน	ผู้ให้สัญญา	ผู้รับสัญญา	เนื้อที่ดิน ตามสัญญา			เนื้อที่ดิน คงเหลือ			ระวาง เลขที่ดิน โฉนดที่ดิน ใหม่
				ไร่	งาน	ตาราง วา	ไร่	งาน	ตาราง วา	
		นางสาวกรรณ	นางศักดิ์ นาคี ไกรวัลย์ "นางสาวฉวีรดา ธีรศักดิ์วรกุล"  นางกรรณ นาคี 23 ก.ค. 2567							

นายเอกอนันต์ พลายแก้ว
นายช่างรังวัดปฏิบัติงาน
11 พ.ย. 2567

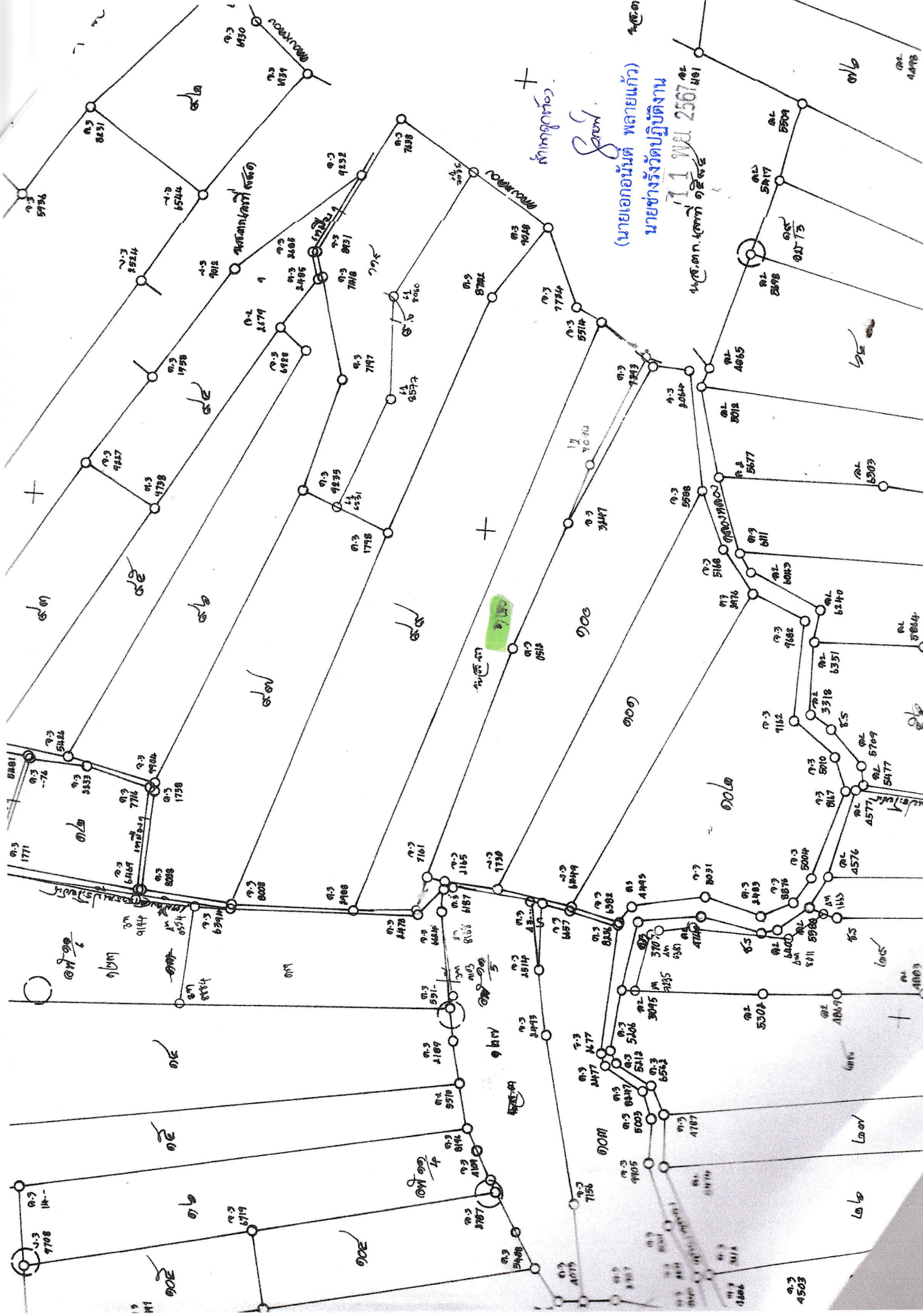

(นายเอกอนันต์ พลายแก้ว)
 นายช่างรังวัดปฏิบัติงาน

ตำบลท่าวุ้ง

พื้นที่ ๑๕๕๕

๑๙

๑๙

๑๙

๑๙

๑๙

๑๙

๑๙

๑๙

๑๙

๑๙

๑๙

๑๙

๑๙

๑๙

๑๙

๑๙

๑๙

๑๙



ที่ นศ๐๐๒๐.๐๕/๑๒๕๕๖

สำนักงานที่ดินจังหวัดนครศรีธรรมราช สาขาฉวาง
ต.หลักช้าง อ.ช้างกลาง
จ.นครศรีธรรมราช ๘๐๒๕๐

วันที่ ๑๑ เดือน พฤศจิกายน พ.ศ. ๒๕๖๗

เรื่อง การแจ้งผู้มีสิทธิในที่ดินข้างเคียงให้มาลงชื่อรับรองแนวเขตที่ดินหรือคัดค้านการรังวัด

เรียน นายกเทศมนตรีตำบลกะทูน

สิ่งที่ส่งมาด้วย สำเนารูปแผนที่กระดาษบาง (ร.ว.๙) จำนวน ๑ ฉบับ

ด้วย นางสาวชมธีรดา ธีรศักดิ์วรกุล

ได้ขอ สอบเขตโฉนดที่ดิน

ที่ดินตาม โฉนดที่ดิน เลขที่ ๑๑๒๐๙

หมู่ที่ -

ตำบล/แขวง กะทูน

อำเภอ/เขต พิบูน

จังหวัด นครศรีธรรมราช

พนักงานเจ้าหน้าที่ได้ออกไปทำการ รังวัด

เสร็จแล้ว

เมื่อวันที่ ๗ เดือน พฤศจิกายน พ.ศ. ๒๕๖๗ ปรากฏว่าที่ดินแปลงนี้มีแนวเขตติดต่อกับที่ดินซึ่งอยู่ใน
ความดูแลของท่าน แต่เนื่องจากท่านหรือผู้แทนของท่าน ไม่ไประวางชี้แนวเขตและลงชื่อรับรองแนวเขตที่ดิน

ตาม เหมืองสาธารณประโยชน์และคลองชลอง

ซึ่งเป็นที่ดินของท่าน โดยสำนักงานที่ดินได้มีหนังสือ

เรื่อง การระวางชี้แนวเขตและลงชื่อรับรองเขตที่ดิน แจ้งให้ทราบทางไปรษณีย์ ลงทะเบียนตอบรับ

ฉบับเลขที่ RK๔๑๖๕๑๐๕๔๖TH ลงวันที่ ๑๘ ตุลาคม ๒๕๖๗ และมี บุณฑาริกา

เป็นผู้รับแล้ว เมื่อวันที่ ๒๒ ตุลาคม ๒๕๖๗

ฉะนั้น จึงขอให้ท่านไปตรวจสอบแนวเขตที่ดินของท่านว่า ตามที่ผู้ขอพนักงานเจ้าหน้าที่ทำการ

รังวัดปักหลักเขตที่ดิน

ไว้แล้วนั้น จะเป็นการถูกต้องหรือเหลือล้ำแนวเขตที่ดินของท่านหรือไม่

เสร็จแล้วขอให้ท่านไปพบพนักงานเจ้าหน้าที่เพื่อลงชื่อรับรองแนวเขตหรือคัดค้านภายในกำหนด ๓๐ วัน นับแต่วันที่ได้ส่ง

หนังสือนี้ หากท่านไม่ดำเนินการอย่างหนึ่งอย่างใด ภายในกำหนดดังกล่าว พนักงานเจ้าหน้าที่จะดำเนินการแก้ไขแผนที่

หรือเนื้อที่ให้แก่มื้อขอ โดยไม่ต้องมีการรับรองแนวเขต ตามมาตรา ๖๙ ทวิ แห่งประมวลกฎหมายที่ดิน ซึ่งแก้ไขเพิ่มเติม

โดยพระราชบัญญัติแก้ไขเพิ่มเติมประมวลกฎหมายที่ดิน (ฉบับที่ ๔) พ.ศ. ๒๕๖๘

ขอแสดงความนับถือ

(นายวิฑูรย์ นิลรัตน์)

นายช่างรังวัดชำนาญงาน ปฏิบัติราชการแทน

เจ้าพนักงานที่ดินจังหวัดนครศรีธรรมราช สาขาฉวาง

ฝ่ายรังวัด โทร. ๐๗๕-๔๔๕๗๑๔ ต่อ ๑๓

นายช่างรังวัด นายเอกอนันต์ พลายแก้ว โทร. ๐๖-๒๐๘๓-๔๕๕๔

(ลำดับรับเรื่อง ๑๐๐๑ วันที่ ๒๓ กรกฎาคม ๒๕๖๗ ร.ว. ๑๒ ๗๘๖/๒๕๖๗)

ระวาง..... 4926 III 6446-3 (1/2000) มาตรฐาน..... ๑/๒๐๐๐
 ประเภทการรังวัด..... สอบเขตโฉนดที่ดิน ราย..... นางสาวชนิเรดา ธีรศักดิ์วีรกุล.....
 ตำบล..... กะทูน อำเภอ..... ฝิปูน จังหวัด..... นครศรีธรรมราช
 ผู้รังวัด..... นายเอกอนันต์ พลายแก้ว ตำแหน่ง..... นายช่างรังวัดปฏิบัติงาน รังวัดวันที่..... ๗ / พฤศจิกายน / ๒๕๖๗
 23/07/2567-1001
 ร.ว.12:786/2567 **รังวัดโดยวิธีแผนที่ชั้น 1 (RTK GNSS NETWORK)**

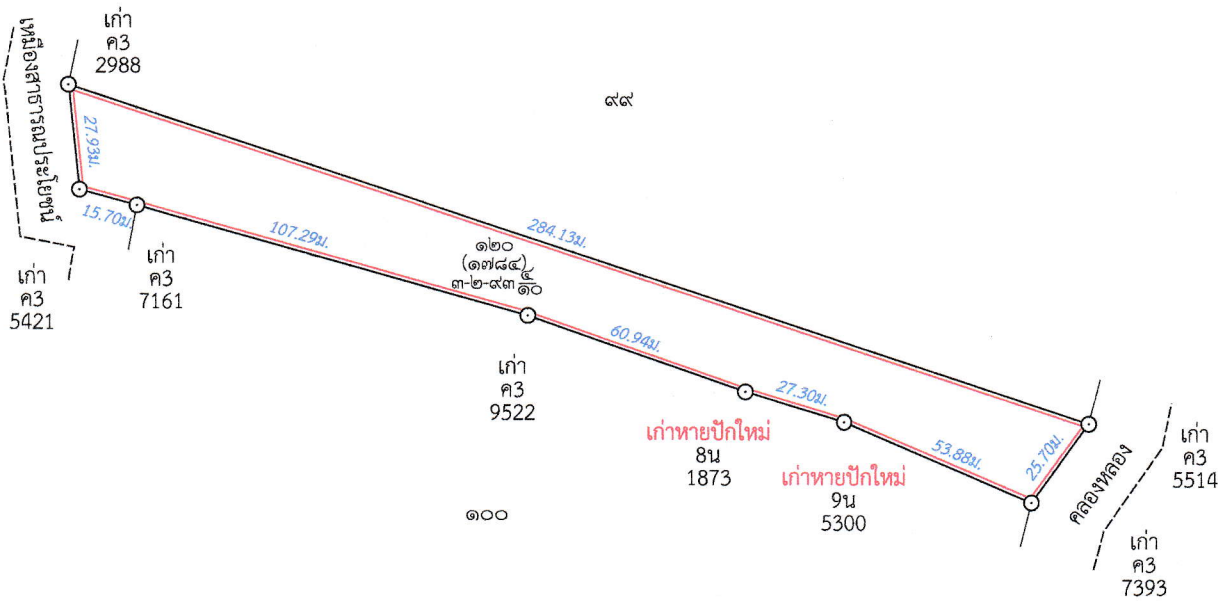

พิมพ์จากห้อง
Sign

(นายเอกอนันต์ พลายแก้ว)
 นายช่างรังวัดปฏิบัติงาน

Sign

ผู้จำลอง
 (..... นายเอกอนันต์ พลายแก้ว))

วันที่..... ๐ ๘ พ.ย. 2567

ผู้ตรวจ
 (..... นายอนันต์ เจริญอยู่))

วันที่..... ๐ ๘ พ.ย. 2567

ถ้าเป็นรูปแผนที่แบ่งแยก แม้สามารถจะให้ผู้แบ่งแยก และผู้รับแยกรับรองรูปแผนที่ได้
 ก็ให้ลงชื่อรับรองไว้เสียด้วย วันที่.....เดือน.....พ.ศ.
 ข้าพเจ้าขอรับรองว่าได้ตรวจรูปแผนที่นี้แล้วเห็นว่า ตามที่เจ้าพนักงานได้ทำการรังวัดมานั้น
 ถูกต้อง ตรงกับความประสงค์ของข้าพเจ้าทุกประการแล้ว

