



ที่ นศ๐๐๒๐.๐๕/๑๒๕๕๓

สำนักงานที่ดินจังหวัดนครศรีธรรมราช สาขาฉวาง  
ต.หลักช้าง อ.ช้างกลาง  
จ.นครศรีธรรมราช ๘๐๒๕๐

วันที่ ๑๑ เดือน พฤศจิกายน พ.ศ. ๒๕๖๗

เรื่อง การแจ้งผู้มีสิทธิในที่ดินข้างเคียงให้มาลงชื่อรับรองแนวเขตที่ดินหรือคัดค้านการรังวัด  
เรียน นายกองคํการบริหารส่วนตำบลพิปูน  
สิ่งที่ส่งมาด้วย สำเนารูปแผนที่กระดาษบาง (ร.ว.๙) จำนวน ๑ ฉบับ

ด้วย นายวรชาติ ศรีเปารยะ ผู้จัดการมรดก นางประกาย ศรีเปารยะ

ได้ขอ สอบเขตโฉนดที่ดิน

ที่ดินตาม โฉนดที่ดิน เลขที่ ๒๗๑๙ หมู่ที่ -

ตำบล/แขวง พิปูน อำเภอ/เขต พิปูน จังหวัด นครศรีธรรมราช

พนักงานเจ้าหน้าที่ได้ออกไปทำการ รังวัด เสร็จแล้ว

เมื่อวันที่ ๗ เดือน พฤศจิกายน พ.ศ. ๒๕๖๗ ปรากฏว่าที่ดินแปลงนี้มีแนวเขตติดต่อกับที่ดินซึ่งอยู่ใน  
ความดูแลของท่าน แต่เนื่องจากท่านหรือผู้แทนของท่าน ไม่ประสงค์จะแนบชื่อรับรองแนวเขตที่ดิน

ตาม ทางสาธารณประโยชน์

ซึ่งเป็นที่ดินของท่าน โดยสำนักงานที่ดินได้มีหนังสือ

เรื่อง การระวางชี้แนวเขตและลงชื่อรับรองเขตที่ดิน แจ้งให้ทราบทางไปรษณีย์ ลงทะเบียนตอบรับ

ฉบับเลขที่ RK๔๑๖๕๑๐๓๐๘TH ลงวันที่ ๑๗ ตุลาคม ๒๕๖๗ และมี นันทวิ

เป็นผู้รับแล้ว เมื่อวันที่ ๒๓ ตุลาคม ๒๕๖๗

ฉะนั้น จึงขอให้ท่านไปตรวจสอบแนวเขตที่ดินของท่านว่า ตามที่ผู้ขอ นำพนักงานเจ้าหน้าที่ทำการ

รังวัดปักหลักเขตที่ดิน ไว้แล้วนั้น จะเป็นการถูกต้องหรือเปลือมล้าแนวเขตที่ดินของท่านหรือไม่

เสร็จแล้วขอให้ท่านไปพบพนักงานเจ้าหน้าที่เพื่อลงชื่อรับรองแนวเขตหรือคัดค้านภายในกำหนด ๓๐ วัน นับแต่วันที่ได้ส่ง

หนังสือนี้ หากท่านไม่ดำเนินการอย่างหนึ่งอย่างใด ภายในกำหนดดังกล่าว พนักงานเจ้าหน้าที่จะดำเนินการแก้ไขแผนที่

หรือเนื้อที่ให้แก่ผู้ขอ โดยไม่ต้องมีการรับรองแนวเขต ตามมาตรา ๖๙ ทวิ แห่งประมวลกฎหมายที่ดิน ซึ่งแก้ไขเพิ่มเติม

โดยพระราชบัญญัติแก้ไขเพิ่มเติมประมวลกฎหมายที่ดิน (ฉบับที่ ๔ ) พ.ศ. ๒๕๖๘

ขอแสดงความนับถือ

( นายวิฑูรย์ นิลรัตน์ )

นายช่างรังวัดชำนาญงาน ปฏิบัติราชการแทน  
เจ้าพนักงานที่ดินจังหวัดนครศรีธรรมราช สาขาฉวาง

ฝ่ายรังวัด โทร. ๐๗๕-๔๔๕๗๑๔ ต่อ ๑๓

นายช่างรังวัด นายวิฑูรย์ นิลรัตน์ โทร. ๐๙-๓๕๗๕-๔๑๐๐

(ลำดับรับเรื่อง ๒๐๐๑ วันที่ ๒๕ มิถุนายน ๒๕๖๗ ร.ว. ๑๒ ๗๒๗/๒๕๖๗)

ระวาง..... 4926 III 6844-3 (1/2000) ..... มาตรฐาน..... ๑/๑๐๐๐

ประเภทการรังวัด..... สอบเขตโฉนดที่ดิน ..... นครราชสีมา ศรีเปารยะผู้จัดการมรดกของนางประภายะ ศรีเปารยะ

ตำบล..... พิบูน อำเภอ..... พิบูน จังหวัด..... นครศรีธรรมราช

ผู้รังวัด..... นายวิฑูรย์ นิลรัตน์ ตำแหน่ง..... นายช่างรังวัดชำนาญงาน รังวัดวันที่..... ๗ / พฤศจิกายน / ๒๕๖๗

25/06/2567 2001  
ร.ว.12:727/2567

**รังวัดโดยวิธีแผนที่ชั้น 1 (RTK GNSS NETWORK)  
ผลการรังวัดได้รูปแผนที่หรือเนื้อที่ต่างจากเดิม**

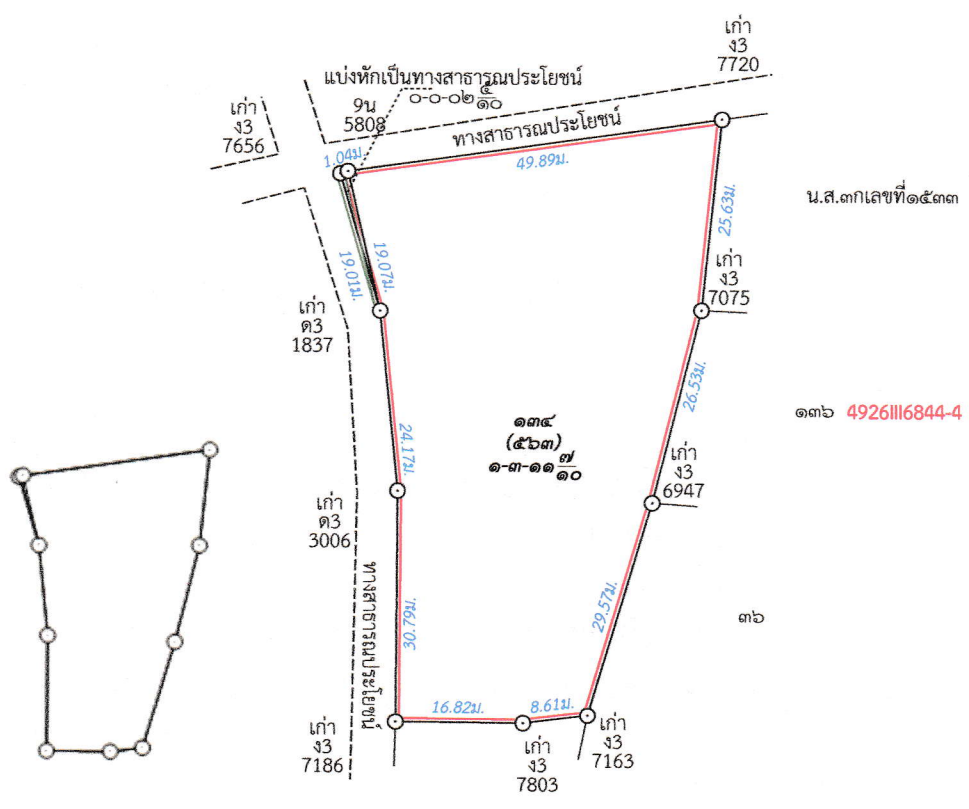

รูปแผนที่กันเขต  
มาตรฐาน  
๑:๒๐๐๐

๑๓๗

สำเนาถูกต้อง

(นายวิฑูรย์ นิลรัตน์)  
นายช่างรังวัดชำนาญงาน

11 พ.ย. 2567

ถ้าเป็นรูปแผนที่ที่แบ่งแยก แม้สามารถจะให้ผู้แบ่งแยก และผู้รับแยกรับรองรูปแผนที่ได้  
ก็ให้ลงชื่อรับรองไว้เสียด้วย วันที่.....เดือน.....พ.ศ. ....  
ข้าพเจ้าขอรับรองว่าได้ตรวจรูปแผนที่นี้แล้วเห็นว่า ตามที่เจ้าพนักงานได้ทำการรังวัดมานั้น  
ถูกต้อง ตรงกับความประสงค์ของข้าพเจ้าทุกประการแล้ว

ผู้จำลอง  
(..... นายวิฑูรย์ นิลรัตน์ .....)  
วันที่..... ๗ พ.ย. ๒๕๖๗ .....  
ผู้ตรวจ  
(..... นายเอกอนันต์ พลายแก้ว .....)  
วันที่..... ๗ พ.ย. ๒๕๖๗ .....

กรมที่ดิน

พิมพ์เมื่อวันที่ ๘/๑๑/๒๕๖๗ เวลา ๖.๒๔ น.





ที่ นศ๐๐๒๐.๐๕/๑๒๕๕๔

สำนักงานที่ดินจังหวัดนครศรีธรรมราช สาขาฉวาง  
ต.หลักช้าง อ.ช้างกลาง  
จ.นครศรีธรรมราช ๘๐๒๕๐

วันที่ ๑๑ เดือน พฤศจิกายน พ.ศ. ๒๕๖๗

เรื่อง การแจ้งผู้มีสิทธิในที่ดินข้างเคียงให้มาลงชื่อรับรองแนวเขตที่ดินหรือคัดค้านการรังวัด  
เรียน นางนงนุช ยิ่งถาวรสุข

ด้วย นายวรชาติ ศรีเปารยะ ผู้จัดการมรดก นางประกาย ศรีเปารยะ  
ได้ขอ สอบเขตโฉนดที่ดิน  
ที่ดินตาม โฉนดที่ดิน เลขที่ ๒๗๑๙ หมู่ที่ -  
ตำบล/แขวง พิบูน อำเภอ/เขต พิบูน จังหวัด นครศรีธรรมราช  
พนักงานเจ้าหน้าที่ได้ออกไปทำการ รังวัด เสร็จแล้ว  
เมื่อวันที่ ๗ เดือน พฤศจิกายน พ.ศ. ๒๕๖๗ ปรากฏว่าที่ดินแปลงนี้มีแนวเขตติดต่อกับที่ดินของท่าน  
แต่เนื่องจากท่านหรือผู้แทนของท่าน ไม่ไปประวัชชี้แนวเขตและลงชื่อรับรองแนวเขตที่ดิน  
ตาม โฉนดที่ดิน เลขที่ ๔๗๕๖  
ซึ่งเป็นที่ดินของท่าน โดยสำนักงานที่ดินได้มีหนังสือ

เรื่อง การระวัชชี้แนวเขตและลงชื่อรับรองเขตที่ดิน แจ้งให้ทราบทางไปรษณีย์ ลงทะเบียนตอบรับ  
ฉบับเลขที่ RK๔๑๖๕๑๐๓๔๒TH ลงวันที่ ๑๗ ตุลาคม ๒๕๖๗ และมี ผู้รับลงลายมือชื่ออ่านไม่ออก/ญาติ  
เป็นผู้รับแล้ว เมื่อวันที่ ๒๕ ตุลาคม ๒๕๖๗

ฉะนั้น จึงขอให้ท่านไปตรวจสอบแนวเขตที่ดินของท่านว่า ตามที่ผู้ขอนำพนักงานเจ้าหน้าที่ทำการ  
รังวัดปักหลักเขตที่ดิน ไว้แล้วนั้น จะเป็นการถูกต้องหรือเหลือมล้ำแนวเขตที่ดินของท่านหรือไม่  
เสร็จแล้วขอให้ท่านไปพบพนักงานเจ้าหน้าที่เพื่อลงชื่อรับรองแนวเขตหรือคัดค้านภายในกำหนด ๓๐ วัน นับแต่วันที่ได้ส่ง  
หนังสือนี้ หากท่านไม่ดำเนินการอย่างหนึ่งอย่างใด ภายในกำหนดดังกล่าว พนักงานเจ้าหน้าที่จะดำเนินการแก้ไขแผนที่  
หรือเนื้อที่ให้แก่ผู้ขอ โดยไม่ต้องมีการรับรองแนวเขต ตามมาตรา ๖๙ ทวิ แห่งประมวลกฎหมายที่ดิน ซึ่งแก้ไขเพิ่มเติม  
โดยพระราชบัญญัติแก้ไขเพิ่มเติมประมวลกฎหมายที่ดิน (ฉบับที่ ๔ ) พ.ศ. ๒๕๒๘

ขอแสดงความนับถือ

( นายวิฑูรย์ นิลรัตน์ )  
พนักงานเจ้าหน้าที่

ฝ่ายรังวัด โทร. ๐๗๕-๔๔๕๗๑๔ ต่อ ๑๓  
นายช่างรังวัด นายวิฑูรย์ นิลรัตน์ โทร. ๐๙-๓๕๗๕-๔๑๐๐  
(ลำดับรับเรื่อง ๒๐๐๑ วันที่ ๒๕ มิถุนายน ๒๕๖๗ ร.ว. ๑๒ ๗๒๗/๒๕๖๗)