



ที่ นศ๐๐๒๐.๐๕/๑๒๗๑๓

สำนักงานที่ดินจังหวัดนครศรีธรรมราช สาขาฉวาง
ต.หลักช้าง อ.ช้างกลาง
จ.นครศรีธรรมราช ๘๐๒๕๐

วันที่ ๑๓ เดือน พฤศจิกายน พ.ศ. ๒๕๖๗

เรื่อง การแจ้งผู้มีสิทธิในที่ดินข้างเคียงให้มาลงชื่อรับรองแนวเขตที่ดินหรือคัดค้านการรังวัด
เรียน ผู้อำนวยการสำนักงานเจ้าท่าภูมิภาคสาขา นครศรีธรรมราช
สิ่งที่ส่งมาด้วย สำเนารูปแผนที่กระดาษบาง (ร.ว.๙) สำเนาโฉนดที่ดินเลขที่ ๑๙๗๔ อำเภอช้างกลาง
และสำเนารวงแผนที่ จำนวน ๓ ฉบับ

ด้วย นางสาวเตือนใจ หนูเพชร

ได้ขอ สอบเขตโฉนดที่ดินและแบ่งหักเป็นที่สาธารณประโยชน์

ที่ดินตาม โฉนดที่ดิน เลขที่ ๑๙๗๔ หมู่ที่ -

ตำบล/แขวง ช้างกลาง อำเภอ/เขต ช้างกลาง จังหวัด นครศรีธรรมราช

พนักงานเจ้าหน้าที่ได้ออกไปทำการ รังวัด เสร็จแล้ว

เมื่อวันที่ ๑๒ เดือน พฤศจิกายน พ.ศ. ๒๕๖๗ ปรากฏว่าที่ดินแปลงนี้มีแนวเขตติดต่อกับที่ดินซึ่งอยู่ใน
ความดูแลของท่าน แต่เนื่องจากท่านหรือผู้แทนของท่าน ไม่ไประวังชี้แนวเขตและลงชื่อรับรองแนวเขตที่ดิน

ตาม คลองทองออก

ซึ่งเป็นที่ดินของท่าน โดยสำนักงานที่ดินได้มีหนังสือ

เรื่อง การระวังชี้แนวเขตและลงชื่อรับรองเขตที่ดิน แจ้งให้ทราบทางไปรษณีย์ ลงทะเบียนตอบรับ

ฉบับเลขที่ RK๔๑๖๕๑๐๔๖๑TH ลงวันที่ ๑๘ ตุลาคม ๒๕๖๗ และมี นายโชคอนันต์ นพรัตน์

เป็นผู้รับแล้ว เมื่อวันที่ ๒๔ ตุลาคม ๒๕๖๗

ฉะนั้น จึงขอให้ท่านไปตรวจสอบแนวเขตที่ดินของท่านว่า ตามที่ผู้ขอพนักงานเจ้าหน้าที่ทำการ

รังวัดปักหลักเขตที่ดิน ไฉฉนั้น จะเป็นการถูกต้องหรือเหลื่อมล้ำแนวเขตที่ดินของท่านหรือไม่

เสร็จแล้วขอให้ท่านไปพบพนักงานเจ้าหน้าที่เพื่อลงชื่อรับรองแนวเขตหรือคัดค้านภายในกำหนด ๓๐ วัน นับแต่วันที่ได้ส่ง

หนังสือนี้ หากท่านไม่ดำเนินการอย่างหนึ่งอย่างใด ภายในกำหนดดังกล่าว พนักงานเจ้าหน้าที่จะดำเนินการแก้ไขแผนที่

หรือเนื้อที่ให้แก่ผู้ขอ โดยไม่ต้องมีการรับรองแนวเขต ตามมาตรา ๖๙ ทวิ แห่งประมวลกฎหมายที่ดิน ซึ่งแก้ไขเพิ่มเติม

โดยพระราชบัญญัติแก้ไขเพิ่มเติมประมวลกฎหมายที่ดิน (ฉบับที่ ๔) พ.ศ. ๒๕๒๘

ขอแสดงความนับถือ

(นางวรวรรณ นุสุข)

นายช่างรังวัดอาวุโส ปฏิบัติราชการแทน

เจ้าพนักงานที่ดินจังหวัดนครศรีธรรมราช สาขาฉวาง

ฝ่ายรังวัด โทร. ๐๗๕-๔๔๕๗๑๔ ต่อ ๑๓

นายช่างรังวัด นายอานนท์ เจียมอยู่ โทร. ๐๙-๓๖๕๘-๒๒๕๙

(ลำดับรับเรื่อง ๒๖๐๓ วันที่ ๘ กรกฎาคม ๒๕๖๗ ร.ว. ๑๒ ๗๕๖/๒๕๖๗)

ระวาง..... 4925 IV 6824-1 (1/2000) มาตราส่วน..... ๑/๑๐๐๐
 ประเภทการรังวัด..... สอนเขตโฉนดที่ดินและแบ่งหักเป็นทางสาธารณประโยชน์ ราย..... นางสาวเดือนใจ หนูเพ็ชร
 ตำบล..... ช้างกลาง อำเภอ..... ช้างกลาง จังหวัด..... นครศรีธรรมราช
 ผู้รังวัด..... นายอานนท์ เจียมอยู่ ตำแหน่ง..... นายช่างรังวัดชำนาญงาน รังวัดวันที่..... ๑๒/พฤศจิกายน/๒๕๖๗

08/07/2567-2Z003
 ร.ว.12: 756/2567

รังวัดโดยวิธีแผนที่ชั้น 1 (RTK GNSS NETWORK)

ผลการรังวัดได้รูปแผนที่หรือเนื้อที่แตกต่างจากเดิม

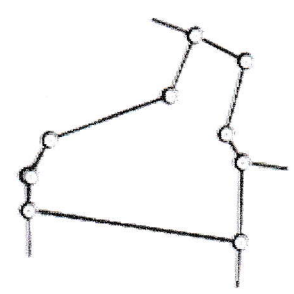
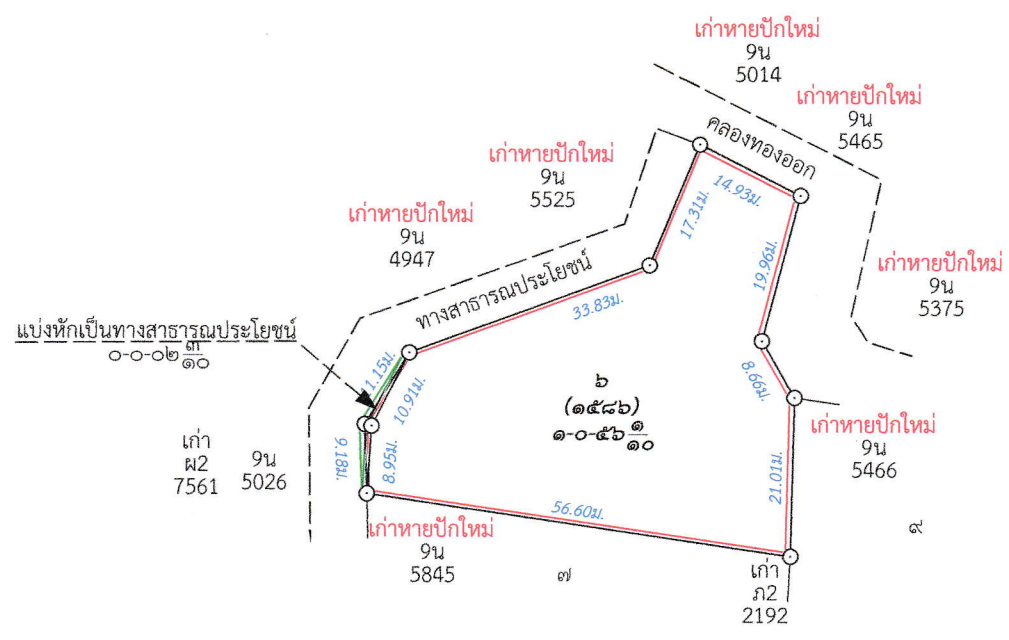

รูปแผนที่มาตราส่วน ๑:๒๐๐๐

สำเนาถูกต้อง

Om

(นายอานนท์ เจียมอยู่)
 นายช่างรังวัดชำนาญงาน
 14 พ.ย. 2567

Om

ถ้าเป็นรูปแผนที่แบ่งแยก แม้สามารถจะให้ผู้แบ่งแยก และผู้รับแยกรับรองรูปแผนที่ได้ ก็ให้ลงชื่อรับรองไว้เสียด้วย วันที่.....เดือน.....พ.ศ.
 ข้าพเจ้าขอรับรองว่าได้ตรวจรูปแผนที่นี้แล้วเห็นว่า ตามที่เจ้าพนักงานได้ทำการรังวัดมานั้น ถูกต้อง ตรงกับความประสงค์ของข้าพเจ้าทุกประการแล้ว

.....ผู้จำลอง
 (..... นายอานนท์ เจียมอยู่)
 วันที่..... 12 พ.ย. 2567
ผู้ตรวจ
 (..... นายโกเมน รัตนะพันธ์)
 วันที่..... 12 พ.ย. 2567



ตำแหน่งที่ดิน

จุลราช 1925 IV 6824=1

เลขที่ดิน ๒

หน้าสำรวจ ๑๙๘๖

ตำบล ขางกลาง

โฉนดที่ดิน

เลขที่ ๑๙๙๖

เล่ม ๒๐ หน้า ๗๘

กิ่ง อำเภ ขางกลาง

จังหวัด นครศรีธรรมราช

โฉนดที่ดิน

เป็นหนังสือสำคัญแสดงกรรมสิทธิ์
จกโดยอาศัยอำนาจตามประมวลกฎหมายที่ดิน

ให้แก่ นายนิ ไมเรียง สัญชาติ ไทย อยู่บ้านเลขที่ ๘๖ หมู่ที่ ๖

ถนน ตำบล ขางกลาง กิ่งอำเภอ ขางกลาง จังหวัด นครศรีธรรมราช

ที่ดินแปลงเดิมเนื้อที่ประมาณ ๑ ไร่ ๒ งาน ๕๙ ตารางวา
 (หนึ่งไร่ทาสิบเกาตรวงวา)

มาตราส่วนในรูป ๑:๒๐๐๐
 ๑:๒๐๐๐

รูปแนบที่

มาตราส่วน ๑: ๒๐๐๐

- ๗ (1๐๘๗)
- ๗๐๘ (๘๐๙๗)
- ๙ (1๖๘๙)

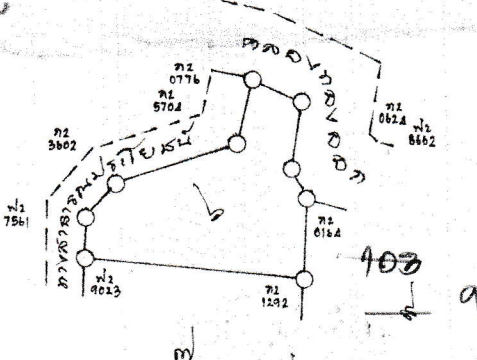

สำเนาถูกต้อง

๐๗

(นายอานนท์ เจียงมอญ)
 นายช่างรังวัดชำนาญงาน
 14 พ.ร. 2567

ขอ ณ วันที่ ยี่สิบเจ็ด เดือน มิถุนายน พุทธศักราช สองพันห้าร้อยสี่สิบเอ็ด

สำรับจดทะเบียน (ใบต่อ น.ส. ๔ จ.)

โฉนดที่ดินเลขที่

1974

อำเภอ

ราชกลาง

จดทะเบียน วัน เดือน ปี	ประเภท การ จดทะเบียน	ผู้ให้สัญญา	ผู้รับสัญญา	เนื้อที่ดิน ตามสัญญา			เนื้อที่ดิน คงเหลือ			ระวาง เลขที่ดิน โฉนดที่ดิน ใหม่	สงฆ์
				ไร่	งาน	ตาราง วา	ไร่	งาน	ตาราง วา		
วันที่ 21 เมษายน พ.ศ. 2565	ขายฝาก ที่ดินเพื่อ ที่อยู่อาศัย มีกำหนดเพิก กรรมสองโฉนด พ.ศ. 2562	นางวันเพ็ญ ไมเรียง	นายอรรรถ สายทองอินทร์ (ผู้รับซื้อฝาก)	1	-	59	-	-	-	-	
วันที่ 6 กันยายน พ.ศ. 2565	ไถจากขายฝาก รวมสองโฉนด	นายอรรรถ สายทองอินทร์	นางวันเพ็ญ ไมเรียง (ผู้ไถถอน)	1	-	59	-	-	-	-	
วันที่ 6 กันยายน พ.ศ. 2565	ขายฝากที่ดิน เพื่อที่อยู่อาศัย รวมสองโฉนด (ตาม พรบ.คุ้มครอง ประชาชนในการทำสัญญาขายฝากที่ดิน เพื่อเกมทรกรรมหรือที่อยู่อาศัย พ.ศ. 2562)	นางวันเพ็ญ ไมเรียง มีกำหนดเพิก กรรม	นายอรรรถ สายทองอินทร์ (ผู้รับซื้อฝาก)	1	-	59	-	-	-	-	
วันที่ 6 กรกฎาคม พ.ศ. 2567	วาง	นายอรรรถ สายทองอินทร์	นางสาวเดือนใจ หนูเพชร	1	-	59	-	-	-	-	

สำนักงานท้องถิ่น

๐๗

(นางอรพรรณท์ เลี่ยมอยู่)
นางข้างจังหวัดจันทบุรี

14 พ.ย. 2567

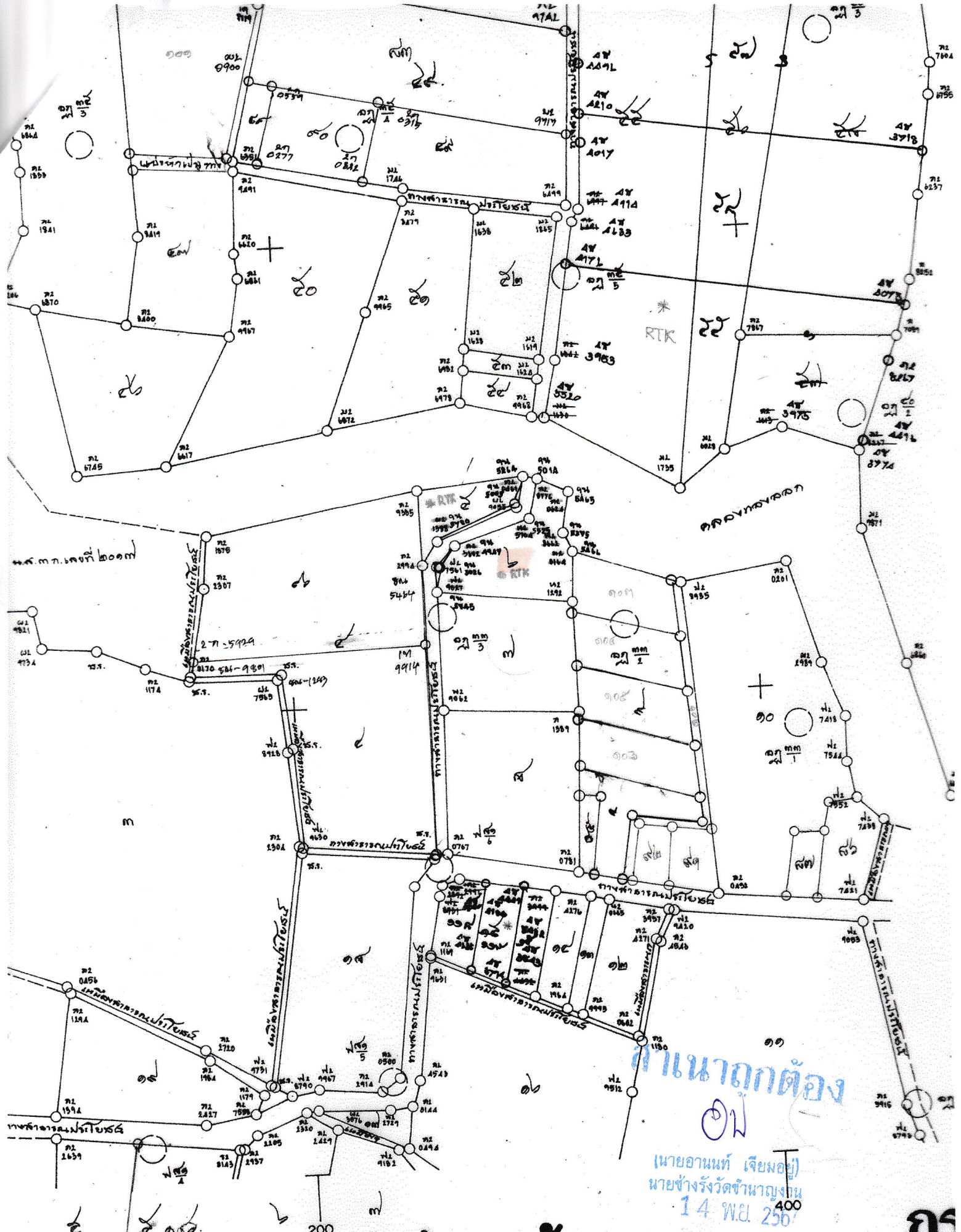

ตำบล ช่างกลาง

กำหนดถูกต้อง
 ๐๗

นายอานนท์ เจียมมณี
 นายช่างรังวัดชำนาญงาน
 14 พ.ย. 2567

การ
 มาตรฐาน



ที่ นศ๐๐๒๐.๐๕/๑๒๗๑๒

สำนักงานที่ดินจังหวัดนครศรีธรรมราช สาขาฉวาง
ต.หลักช้าง อ.ช้างกลาง
จ.นครศรีธรรมราช ๘๐๒๕๐

วันที่ ๑๓ เดือน พฤศจิกายน พ.ศ. ๒๕๖๗

เรื่อง การแจ้งผู้มีสิทธิในที่ดินข้างเคียงให้มาลงชื่อรับรองแนวเขตที่ดินหรือคัดค้านการรังวัด

เรียน นายกองคํการบริหารส่วนตำบลช้างกลาง

สิ่งที่ส่งมาด้วย สำเนารูปแผนที่กระดาษบาง (ร.ว.๙) จำนวน ๑ ฉบับ

ด้วย นางสาวเตือนใจ หนูเพชร

ได้ขอ สอบเขตโฉนดที่ดินและแบ่งหักเป็นที่สาธารณประโยชน์

ที่ดินตาม โฉนดที่ดิน เลขที่ ๑๙๗๔ หมู่ที่ -

ตำบล/แขวง ช้างกลาง อำเภอ/เขต ช้างกลาง จังหวัด นครศรีธรรมราช

พนักงานเจ้าหน้าที่ได้ออกไปทำการ รังวัด เสร็จแล้ว

เมื่อวันที่ ๑๒ เดือน พฤศจิกายน พ.ศ. ๒๕๖๗ ปรากฏว่าที่ดินแปลงนี้มีแนวเขตติดต่อกับที่ดินซึ่งอยู่ใน
ความดูแลของท่าน แต่เนื่องจากท่านหรือผู้แทนของท่าน ไม่ไประวังชี้แนวเขตและลงชื่อรับรองแนวเขตที่ดิน

ตาม ทางสาธารณประโยชน์และคลองทองออก

ซึ่งเป็นที่ดินของท่าน โดยสำนักงานที่ดินได้มีหนังสือ

เรื่อง การระวังชี้แนวเขตและลงชื่อรับรองเขตที่ดิน แจ้งให้ทราบทางไปรษณีย์ ลงทะเบียนตอบรับ

ฉบับเลขที่ RK๔๑๖๕๑๐๔๕๘TH ลงวันที่ ๑๘ ตุลาคม ๒๕๖๗ และมี มัลลิกา

เป็นผู้รับแล้ว เมื่อวันที่ ๒๓ ตุลาคม ๒๕๖๗

ฉะนั้น จึงขอให้ท่านไปตรวจสอบแนวเขตที่ดินของท่านว่า ตามที่ผู้ขอพนักงานเจ้าหน้าที่ทำการ

รังวัดปักหลักเขตที่ดิน ไว้แล้วนั้น จะเป็นการถูกต้องหรือเหลื่อมล้ำแนวเขตที่ดินของท่านหรือไม่

เสร็จแล้วขอให้ท่านไปพบพนักงานเจ้าหน้าที่เพื่อลงชื่อรับรองแนวเขตหรือคัดค้านภายในกำหนด ๓๐ วัน นับแต่วันที่ได้ส่ง

หนังสือนี้ หากท่านไม่ดำเนินการอย่างหนึ่งอย่างใด ภายในกำหนดดังกล่าว พนักงานเจ้าหน้าที่จะดำเนินการแก้ไขแผนที่

หรือเนื้อที่ให้แก่อผู้ขอ โดยไม่ต้องมีการรับรองแนวเขต ตามมาตรา ๖๙ ทวิ แห่งประมวลกฎหมายที่ดิน ซึ่งแก้ไขเพิ่มเติม

โดยพระราชบัญญัติแก้ไขเพิ่มเติมประมวลกฎหมายที่ดิน (ฉบับที่ ๔) พ.ศ. ๒๕๒๘

ขอแสดงความนับถือ

(นางวรวรรณ นุสุข)

นายช่างรังวัดอาวุโส ปฏิบัติราชการแทน

เจ้าพนักงานที่ดินจังหวัดนครศรีธรรมราช สาขาฉวาง

ฝ่ายรังวัด โทร. ๐๗๕-๔๔๕๗๑๔ ต่อ ๑๓

นายช่างรังวัด นายอานนท์ เจียมอยู่ โทร. ๐๙-๓๖๕๘-๒๒๕๙

(ลำดับรับเรื่อง ๒๖๐๓ วันที่ ๘ กรกฎาคม ๒๕๖๗ ร.ว. ๑๒ ๗๕๖/๒๕๖๗)

ระวาง..... 4925 IV 6824-1 (1/2000) มาตราส่วน..... ๑/๑๐๐๐
 ประเภทการรังวัด..... สอนเขตโฉนดที่ดินและแบ่งหักเป็นทางสาธารณประโยชน์ นางสาวเดือนใจ หนูเพ็ชร
 ตำบล..... ช้างกลาง อำเภอ..... ช้างกลาง จังหวัด..... นครศรีธรรมราช
 ผู้รังวัด..... นายอานนท์ เจียมมอยู่ ตำแหน่ง..... นายช่างรังวัดชำนาญงาน รังวัดวันที่..... ๑๒/พฤศจิกายน/๒๕๖๗

08/07/2567-2Z003
 ร.ว.12:756/2567

รังวัดโดยวิธีแผนที่ชั้น 1 (RTK GNSS NETWORK)

ผลการรังวัดได้รูปแผนที่หรือเนื้อที่แตกต่างจากเดิม

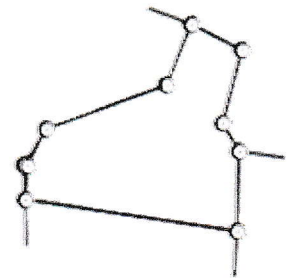
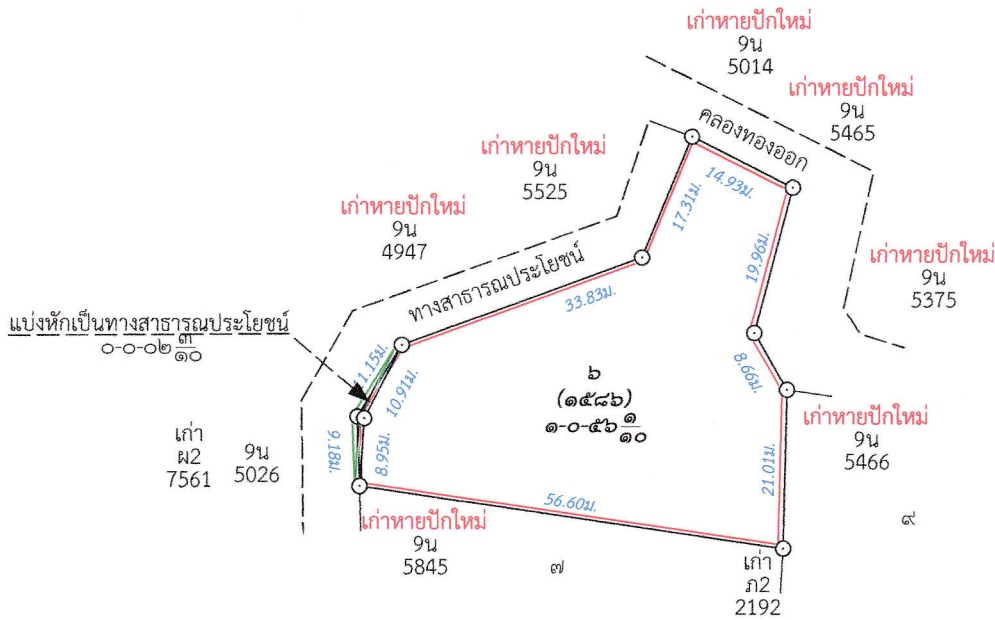

รูปแผนที่มาตราส่วน ๑:๒๐๐๐

สำเนาถูกต้อง

นายอานนท์ เจียมมอยู่
 นายช่างรังวัดชำนาญงาน
 14 พ.ย. 2567

ถ้าเป็นรูปแผนที่แบ่งแยก แม้สามารถจะให้ผู้แบ่งแยก และผู้รับแยกรับรองรูปแผนที่ได้ ก็ให้ลงชื่อรับรองไว้เสียด้วย วันที่.....เดือน.....พ.ศ.
 ข้าพเจ้าขอรับรองว่าได้ตรวจรูปแผนที่นี้แล้วเห็นว่า ตามที่เจ้าพนักงานได้ทำการรังวัดมานั้น ถูกต้อง ตรงกับความประสงค์ของข้าพเจ้าทุกประการแล้ว

ผู้จำลอง
 (..... นายอานนท์ เจียมมอยู่)
 วันที่..... 12 พ.ย. 2567
 ผู้ตรวจ
 (..... นายโกแมน รัตนะพันธ์)
 วันที่..... 12 พ.ย. 2567



ที่ นศ๐๐๒๐.๐๕/๑๒๗๑๕

สำนักงานที่ดินจังหวัดนครศรีธรรมราช
สาขาฉวาง
ต.หลักช้าง อ.ช้างกลาง
จ.นครศรีธรรมราช ๘๐๒๕๐

วันที่ ๑๓ เดือน พฤศจิกายน พ.ศ. ๒๕๖๗

เรื่อง การปิดหนังสือแจ้งผู้มีสิทธิในที่ดินข้างเคียงให้มาลงชื่อรับรองแนวเขตที่ดินหรือคัดค้านการรังวัด (ท.ด. ๘๑)
เรียน เจ้าพนักงานที่ดินจังหวัดนครศรีธรรมราช สาขาฉวาง
สิ่งที่ส่งมาด้วย หนังสือ เรื่อง การแจ้งผู้มีสิทธิในที่ดินข้างเคียงให้มาลงชื่อรับรองแนวเขตที่ดินหรือคัดค้านการรังวัด (ท.ด.๘๑) จำนวน ๑ ฉบับ

สำนักงานที่ดินจังหวัดนครศรีธรรมราช สาขาฉวาง ขอส่งหนังสือ
เรื่อง การแจ้งผู้มีสิทธิในที่ดินข้างเคียงให้มาลงชื่อรับรองแนวเขตที่ดินหรือคัดค้านการรังวัด (ท.ด.๘๑)
กรณี นางสาวเตือนใจ หนูเพชร
ขอรังวัด สอดเขตโฉนดที่ดินและแบ่งหักเป็นที่สาธารณประโยชน์ โฉนดที่ดิน เลขที่ ๑๙๗๔ หมู่ที่
ที่ดินระวาง 4925 IV 6824-01 (1:2000) เลขที่ดิน ๖
ตำบล/แขวง ช้างกลาง อำเภอ/เขต ช้างกลาง จังหวัด นครศรีธรรมราช
มาเพื่อให้ท่านปิดไว้ ณ สำนักงานที่ดินจังหวัดนครศรีธรรมราช สาขาฉวาง
ตามความในกฎกระทรวงการติดต่อผู้มีสิทธิในที่ดินข้างเคียงใหม่ารวางแนวเขตในการรังวัดสอดเขตโฉนดที่ดินเฉพาะ
ราย พ.ศ. ๒๕๖๕ และเมื่อได้ปิดหนังสือแจ้งแล้ว ขอได้โปรดนำส่งหลักฐานการปิดหนังสือแจ้งท้ายหนังสือฉบับนี้ให้
เจ้าพนักงานที่ดินทราบด้วย

ขอแสดงความนับถือ

(นางวรวรรณ นุสุข)

นายช่างรังวัดอาวุโส ปฏิบัติราชการแทน

เจ้าพนักงานที่ดินจังหวัดนครศรีธรรมราช สาขาฉวาง

ฝ่ายรังวัด โทร. ๐๗๕-๔๔๕๗๑๔ ต่อ ๑๓

ช่างรังวัด นายอานนท์ เจียมอยู่ โทร. ๐๙-๓๖๕๘-๒๒๕๙

(ลำดับรับเรื่อง ๒Z๐๐๓ วันที่ ๘ กรกฎาคม ๒๕๖๗ ร.ว.๑๒ ๗๕๖/๒๕๖๗)

หลักฐานการปิดหนังสือแจ้ง (ท.ด. ๘๑)

เรียน เจ้าพนักงานที่ดินจังหวัดนครศรีธรรมราช สาขาฉวาง

ตามหนังสือ ที่ นศ๐๐๒๐.๐๕/๑๒๗๑๕ ลงวันที่ ๑๓ พฤศจิกายน ๒๕๖๗
จัดส่งหนังสือ เรื่อง การแจ้งผู้มีสิทธิในที่ดินข้างเคียงให้มาลงชื่อรับรองแนวเขตที่ดินหรือคัดค้านการรังวัด (ท.ด. ๘๑)
กรณี นางสาวเตือนใจ หนูเพชร
ขอรังวัด สอดเขตโฉนดที่ดินและแบ่งหักเป็นที่สาธารณประโยชน์
ตามหลักฐาน โฉนดที่ดิน เลขที่ ๑๙๗๔ หมู่ที่ อำเภอ ช้างกลาง
ซึ่งข้าพเจ้าได้ปิดหนังสือ ณ สำนักงานที่ดินจังหวัดนครศรีธรรมราช สาขาฉวาง เสร็จแล้ว

เมื่อวันที่เดือน พ.ศ.....

จึงเรียนมาเพื่อทราบ

ลงชื่อ ผู้ปิดหนังสือแจ้ง (ท.ด. ๘๑)

ลงชื่อ พยาน

ลงชื่อ พยาน

ฝ่ายรังวัด โทร. ๐๗๕-๔๔๕๗๑๔ ต่อ ๑๓

ช่างรังวัด นายอานนท์ เจียมอยู่ โทร. ๐๙-๓๖๕๘-๒๒๕๙

(ลำดับรับเรื่อง ๒Z๐๐๓ วันที่ ๘ กรกฎาคม ๒๕๖๗ ร.ว.๑๒ ๗๕๖/๒๕๖๗)



ที่ นศ๐๐๒๐.๐๕/๑๒๗๑๔

สำนักงานที่ดินจังหวัดนครศรีธรรมราช สาขาฉวาง
ต.หลักช้าง อ.ช้างกลาง
จ.นครศรีธรรมราช ๘๐๒๕๐

วันที่ ๑๓ เดือน พฤศจิกายน พ.ศ. ๒๕๖๗

เรื่อง การแจ้งผู้มีสิทธิในที่ดินข้างเคียงให้มาลงชื่อรับรองแนวเขตที่ดินหรือคัดค้านการรังวัด
เรียน ทายาทนางอำภา ธาณิรัตน์

ด้วย นางสาวเตือนใจ หนูเพชร
ได้ขอ สอบเขตโฉนดที่ดินและแบ่งทักเป็นที่สาธารณประโยชน์
ที่ดินตาม โฉนดที่ดิน เลขที่ ๑๙๗๔ หมู่ที่ -
ตำบล/แขวง ช้างกลาง อำเภอ/เขต ช้างกลาง จังหวัด นครศรีธรรมราช
พนักงานเจ้าหน้าที่ได้ออกไปทำการ รังวัด เสร็จแล้ว
เมื่อวันที่ ๑๒ เดือน พฤศจิกายน พ.ศ. ๒๕๖๗ ปรากฏว่าที่ดินแปลงนี้มีแนวเขตติดต่อกับที่ดินของท่าน
แต่เนื่องจากท่านหรือผู้แทนของท่าน ไม่ได้ไประวางชี้และลงชื่อรับรองแนวเขตที่ดิน
ตาม โฉนดที่ดิน เลขที่ ๑๙๗๗ ซึ่งเป็นที่ดินของท่าน โดยสำนักงานที่ดินได้มีหนังสือ
เรื่อง การระวางชี้แนวเขตและลงชื่อรับรองเขตที่ดิน แจ้งให้ทราบทางไปรษณีย์ ลงทะเบียนตอบรับ
ฉบับเลขที่ RK๕๑๖๕๑๐๔๗๕TH ลงวันที่ ๑๘ ตุลาคม ๒๕๖๗ แต่ไม่อาจติดต่อท่านให้มาระวางชี้แนวเขตได้
ซึ่งไม่มีหลักฐานการตอบรับของไปรษณีย์

ฉะนั้น จึงขอให้ท่านไปตรวจสอบแนวเขตที่ดินของท่านว่า ตามที่ผู้ขอพนักงานเจ้าหน้าที่ทำการ
รังวัดปักหลักเขตที่ดิน ไว้แล้วนั้น จะเป็นการถูกต้องหรือเหลื่อมล้ำแนวเขตที่ดินของท่านหรือไม่
เสร็จแล้วขอให้ท่านไปพบพนักงานเจ้าหน้าที่ เพื่อลงชื่อรับรองแนวเขตหรือคัดค้านภายในกำหนด ๓๐ วัน นับแต่วันที่ได้
ส่งหนังสือนี้ หากท่านไม่ดำเนินการอย่างหนึ่งอย่างใด ภายในกำหนดดังกล่าว พนักงานเจ้าหน้าที่จะดำเนินการแก้ไขแผนที่
หรือเนื้อที่ให้แก่ผู้ขอ โดยไม่ต้องมีการรับรองแนวเขต ตามมาตรา ๖๙ ทวิ แห่งประมวลกฎหมายที่ดิน ซึ่งแก้ไขเพิ่มเติมโดย
พระราชบัญญัติแก้ไขเพิ่มเติมประมวลกฎหมายที่ดิน (ฉบับที่ ๔) พ.ศ. ๒๕๒๘

ขอแสดงความนับถือ

(นางวรวรรณ นุสุข)

นายช่างรังวัดอาวุโส ปฏิบัติราชการแทน
เจ้าพนักงานที่ดินจังหวัดนครศรีธรรมราช สาขาฉวาง

ฝ่ายรังวัด โทร. ๐๗๕-๔๔๕๗๑๔ ต่อ ๑๓
นายช่างรังวัด นายอานนท์ เจียมอยู่ โทร. ๐๙-๓๖๕๘-๒๒๕๙
(ลำดับรับเรื่อง ๒Z๐๐๓ วันที่ ๘ กรกฎาคม ๒๕๖๗ ร.ว. ๑๒ ๗๕๖/๒๕๖๗)



ที่ นศ๐๐๒๐.๐๕/๑๒๗๑๖

สำนักงานที่ดินจังหวัดนครศรีธรรมราช
สาขาฉวาง
ต.หลักช้าง อ.ช้างกลาง
จ.นครศรีธรรมราช ๘๐๒๕๐

วันที่ ๑๓ เดือน พฤศจิกายน พ.ศ. ๒๕๖๗

เรื่อง การปิดหนังสือแจ้งผู้มีสิทธิในที่ดินข้างเคียงให้มาลงชื่อรับรองแนวเขตที่ดินหรือคัดค้านการรังวัด (ท.ด. ๘๑)
เรียน ผู้ใหญ่บ้านหมู่ที่ ๖ ตำบลช้างกลาง
สิ่งที่ส่งมาด้วย หนังสือ เรื่อง การแจ้งผู้มีสิทธิในที่ดินข้างเคียงให้มาลงชื่อรับรองแนวเขตที่ดินหรือคัดค้านการรังวัด
(ท.ด.๘๑) จำนวน ๑ ฉบับ

สำนักงานที่ดินจังหวัดนครศรีธรรมราช สาขาฉวาง ขอส่งหนังสือ
เรื่อง การแจ้งผู้มีสิทธิในที่ดินข้างเคียงให้มาลงชื่อรับรองแนวเขตที่ดินหรือคัดค้านการรังวัด (ท.ด.๘๑)
กรณี นางสาวเตือนใจ หนูเพชร
ขอรังวัด สอบเขตโฉนดที่ดินและแบ่งหักเป็นที่สาธารณประโยชน์ โฉนดที่ดิน เลขที่ ๑๙๗๔ หมู่ที่
ที่ดินระวาง 4925 IV 6824-01 (1:2000) เลขที่ดิน ๖
ตำบล/แขวง ช้างกลาง อำเภอ/เขต ช้างกลาง จังหวัด นครศรีธรรมราช
มาเพื่อให้ท่านปิดไว้ ณ ที่ทำการผู้ใหญ่บ้านหมู่ที่ ๖ ตำบลช้างกลาง
ตามความในกฎกระทรวงการติดต่อผู้มีสิทธิในที่ดินข้างเคียงให้มาระวังแนวเขตในการรังวัดสอบเขตโฉนดที่ดินเฉพาะ
ราย พ.ศ. ๒๕๖๕ และเมื่อได้ปิดหนังสือแจ้งแล้ว ขอได้โปรดนำส่งหลักฐานการปิดหนังสือแจ้งท้ายหนังสือฉบับนี้ให้
เจ้าพนักงานที่ดินทราบด้วย

ขอแสดงความนับถือ

(นางสาววรรณ นุสุข)

นายช่างรังวัดอาวุโส ปฏิบัติราชการแทน

เจ้าพนักงานที่ดินจังหวัดนครศรีธรรมราช สาขาฉวาง

ฝ่ายรังวัด โทร. ๐๗๕-๔๔๕๗๑๔ ต่อ ๑๓

ช่างรังวัด นายอานนท์ เจียมอยู่ โทร. ๐๙-๓๖๕๘-๒๒๕๙

(ลำดับรับเรื่อง ๒Z๐๐๓ วันที่ ๘ กรกฎาคม ๒๕๖๗ ร.ว.๑๒ ๗๕๖/๒๕๖๗)

หลักฐานการปิดหนังสือแจ้ง (ท.ด. ๘๑)

เรียน เจ้าพนักงานที่ดินจังหวัดนครศรีธรรมราช สาขาฉวาง

ตามหนังสือ ที่ นศ๐๐๒๐.๐๕/๑๒๗๑๖ ลงวันที่ ๑๓ พฤศจิกายน ๒๕๖๗
จัดส่งหนังสือ เรื่อง การแจ้งผู้มีสิทธิในที่ดินข้างเคียงให้มาลงชื่อรับรองแนวเขตที่ดินหรือคัดค้านการรังวัด (ท.ด. ๘๑)
กรณี นางสาวเตือนใจ หนูเพชร
ขอรังวัด สอบเขตโฉนดที่ดินและแบ่งหักเป็นที่สาธารณประโยชน์
ตามหลักฐาน โฉนดที่ดิน เลขที่ ๑๙๗๔ หมู่ที่ อำเภอ ช้างกลาง
ซึ่งข้าพเจ้าได้ปิดหนังสือ ณ ที่ทำการผู้ใหญ่บ้านหมู่ที่ ๖ ตำบลช้างกลาง เสร็จแล้ว

เมื่อวันที่ เดือน พ.ศ.

จึงเรียนมาเพื่อทราบ

ลงชื่อ ผู้ปิดหนังสือแจ้ง (ท.ด. ๘๑)

ลงชื่อ พยาน

ลงชื่อ พยาน

ฝ่ายรังวัด โทร. ๐๗๕-๔๔๕๗๑๔ ต่อ ๑๓

ช่างรังวัด นายอานนท์ เจียมอยู่ โทร. ๐๙-๓๖๕๘-๒๒๕๙

(ลำดับรับเรื่อง ๒Z๐๐๓ วันที่ ๘ กรกฎาคม ๒๕๖๗ ร.ว.๑๒ ๗๕๖/๒๕๖๗)



ที่ นศ๐๐๒๐.๐๕/๑๒๗๑๔

สำนักงานที่ดินจังหวัดนครศรีธรรมราช สาขาฉวาง
ต.หลักช้าง อ.ช้างกลาง
จ.นครศรีธรรมราช ๘๐๒๕๐

วันที่ ๑๓ เดือน พฤศจิกายน พ.ศ. ๒๕๖๗

เรื่อง การแจ้งผู้มีสิทธิในที่ดินข้างเคียงให้มาลงชื่อรับรองแนวเขตที่ดินหรือคัดค้านการรังวัด
เรียน ทายาทนางอำภา ธาณิรัตน์

ด้วย นางสาวเตือนใจ หนูเพชร
ได้ขอ สอบเขตโฉนดที่ดินและแบ่งหักเป็นที่สาธารณประโยชน์
ที่ดินตาม โฉนดที่ดิน เลขที่ ๑๙๗๔ หมู่ที่ -
ตำบล/แขวง ช้างกลาง อำเภอ/เขต ช้างกลาง จังหวัด นครศรีธรรมราช
พนักงานเจ้าหน้าที่ได้ออกไปทำการ รังวัด เสร็จแล้ว
เมื่อวันที่ ๑๒ เดือน พฤศจิกายน พ.ศ. ๒๕๖๗ ปรากฏว่าที่ดินแปลงนี้มีแนวเขตติดต่อกับที่ดินของท่าน
แต่เนื่องจากท่านหรือผู้แทนของท่าน ไม่ได้ไประวางชี้และลงชื่อรับรองแนวเขตที่ดิน
ตาม โฉนดที่ดิน เลขที่ ๑๙๗๗ ซึ่งเป็นที่ดินของท่าน โดยสำนักงานที่ดินได้มีหนังสือ
เรื่อง การระวางชี้แนวเขตและลงชื่อรับรองเขตที่ดิน แจ้งให้ทราบทางไปรษณีย์ ลงทะเบียนตอบรับ
ฉบับเลขที่ RK๔๑๖๕๑๐๔๗๕TH ลงวันที่ ๑๘ ตุลาคม ๒๕๖๗ แต่ไม่อาจติดต่อท่านให้มาระวางชี้แนวเขตได้
ซึ่งไม่มีหลักฐานการตอบรับของไปรษณีย์

ฉะนั้น จึงขอให้ท่านไปตรวจสอบแนวเขตที่ดินของท่านว่า ตามที่ผู้ขอพนักงานเจ้าหน้าที่ทำการ
รังวัดปักหลักเขตที่ดินไว้แล้วนั้น จะเป็นการถูกต้องหรือเหลื่อมล้ำแนวเขตที่ดินของท่านหรือไม่
เสร็จแล้วขอให้ท่านไปพบพนักงานเจ้าหน้าที่ เพื่อลงชื่อรับรองแนวเขตหรือคัดค้านภายในกำหนด ๓๐ วัน นับแต่วันที่ได้อ
ส่งหนังสือนี้ หากท่านไม่ดำเนินการอย่างหนึ่งอย่างใด ภายในกำหนดดังกล่าว พนักงานเจ้าหน้าที่จะดำเนินการแก้ไขแผนที่
หรือเนื้อที่ให้แก่ผู้ขอ โดยไม่ต้องมีการรับรองแนวเขต ตามมาตรา ๖๙ ทวิ แห่งประมวลกฎหมายที่ดิน ซึ่งแก้ไขเพิ่มเติมโดย
พระราชบัญญัติแก้ไขเพิ่มเติมประมวลกฎหมายที่ดิน (ฉบับที่ ๔) พ.ศ. ๒๕๒๘

ขอแสดงความนับถือ

(นางวรวรรณ นุสุข)

นายช่างรังวัดอาวุโส ปฏิบัติราชการแทน
เจ้าพนักงานที่ดินจังหวัดนครศรีธรรมราช สาขาฉวาง

ฝ่ายรังวัด โทร. ๐๗๕-๔๔๕๗๑๔ ต่อ ๑๓

นายช่างรังวัด นายอานนท์ เจียมอยู่ โทร. ๐๙-๓๖๕๘-๒๒๕๙

(ลำดับรับเรื่อง ๒Z๐๐๓ วันที่ ๘ กรกฎาคม ๒๕๖๗ ร.ว. ๑๒ ๗๕๖/๒๕๖๗)



ที่ นศ๐๐๒๐.๐๕/๑๒๗๑๔

สำนักงานที่ดินจังหวัดนครศรีธรรมราช สาขาฉวาง
ต.หลักช้าง อ.ช้างกลาง
จ.นครศรีธรรมราช ๘๐๒๕๐

วันที่ ๑๓ เดือน พฤศจิกายน พ.ศ. ๒๕๖๗

เรื่อง การแจ้งผู้มีสิทธิในที่ดินข้างเคียงให้มาลงชื่อรับรองแนวเขตที่ดินหรือคัดค้านการรังวัด
เรียน ทายาทนางอำภา ธานีรัตน์

ด้วย นางสาวเตือนใจ หนูเพชร
ได้ขอ สอบเขตโฉนดที่ดินและแบ่งหักเป็นที่สาธารณประโยชน์
ที่ดินตาม โฉนดที่ดิน เลขที่ ๑๙๗๔ หมู่ที่ -
ตำบล/แขวง ช้างกลาง อำเภอ/เขต ช้างกลาง จังหวัด นครศรีธรรมราช
พนักงานเจ้าหน้าที่ได้ออกไปทำการ รังวัด เสร็จแล้ว
เมื่อวันที่ ๑๒ เดือน พฤศจิกายน พ.ศ. ๒๕๖๗ ปรากฏว่าที่ดินแปลงนี้มีแนวเขตติดต่อกับที่ดินของท่าน
แต่เนื่องจากท่านหรือผู้แทนของท่าน ไม่ได้ไประวางชี้และลงชื่อรับรองแนวเขตที่ดิน
ตาม โฉนดที่ดิน เลขที่ ๑๙๗๗ ซึ่งเป็นที่ดินของท่าน โดยสำนักงานที่ดินได้มีหนังสือ
เรื่อง การระวางชี้แนวเขตและลงชื่อรับรองเขตที่ดิน แจ้งให้ทราบทางไปรษณีย์ ลงทะเบียนตอบรับ
ฉบับเลขที่ RK๔๑๖๕๑๐๔๗๕TH ลงวันที่ ๑๘ ตุลาคม ๒๕๖๗ แต่ไม่อาจติดต่อท่านให้มาระวางชี้แนวเขตได้
ซึ่งไม่มีหลักฐานการตอบรับของไปรษณีย์

ฉะนั้น จึงขอให้ท่านไปตรวจสอบแนวเขตที่ดินของท่านว่า ตามที่ผู้ขอ นำพนักงานเจ้าหน้าที่ทำการ
รังวัดปักหลักเขตที่ดิน ไว้แล้วนั้น จะเป็นการถูกต้องหรือเหลื่อมล้ำแนวเขตที่ดินของท่านหรือไม่
เสร็จแล้วขอให้ท่านไปพบพนักงานเจ้าหน้าที่ เพื่อลงชื่อรับรองแนวเขตหรือคัดค้านภายในกำหนด ๓๐ วัน นับแต่วันที่ได้อ
ส่งหนังสือนี้ หากท่านไม่ดำเนินการอย่างหนึ่งอย่างใด ภายในกำหนดดังกล่าว พนักงานเจ้าหน้าที่จะดำเนินการแก้ไขแผนที่
หรือเนื้อที่ให้แก่ผู้ขอ โดยไม่ต้องมีการรับรองแนวเขต ตามมาตรา ๖๙ ทวิ แห่งประมวลกฎหมายที่ดิน ซึ่งแก้ไขเพิ่มเติมโดย
พระราชบัญญัติแก้ไขเพิ่มเติมประมวลกฎหมายที่ดิน (ฉบับที่ ๔) พ.ศ. ๒๕๒๘

ขอแสดงความนับถือ

(นางวรวรรณ นุสุข)

นายช่างรังวัดอาวุโส ปฏิบัติราชการแทน
เจ้าพนักงานที่ดินจังหวัดนครศรีธรรมราช สาขาฉวาง

ฝ่ายรังวัด โทร. ๐๗๕-๔๔๕๗๑๔ ต่อ ๑๓

นายช่างรังวัด นายอานนท์ เจียมอยู่ โทร. ๐๙-๓๖๕๘-๒๒๕๙

(ลำดับรับเรื่อง ๒๖๐๐๓ วันที่ ๘ กรกฎาคม ๒๕๖๗ ร.ว. ๑๒ ๗๕๖/๒๕๖๗)