



ที่ นศ๐๐๒๐.๐๕/๑๒๗๕๖

สำนักงานที่ดินจังหวัดนครศรีธรรมราช  
สาขาฉวาง  
ต.หลักช้าง อ.ช้างกลาง  
จ.นครศรีธรรมราช ๘๐๒๕๐

วันที่ ๑๔ เดือน พฤศจิกายน พ.ศ. ๒๕๖๗

เรื่อง การระวางชี้แนวเขตและลงชื่อรับรองแนวเขตที่ดินกรณีออกโฉนดที่ดิน

เรียน ผู้อำนวยการสำนักงานเจ้าท่าภูมิภาคสาขานครศรีธรรมราช

อ้างถึง หนังสือสำนักงานที่ดินจังหวัดนครศรีธรรมราช สาขาฉวาง ที่ นศ๐๐๒๐.๐๕/๑๐๙๔๘ ลงวันที่ ๘ ตุลาคม ๒๕๖๗

ตามที่ สำนักงานที่ดินจังหวัดนครศรีธรรมราช สาขาฉวาง ได้มี  
หนังสือแจ้งให้ท่านไประวางชี้แนวเขตและลงชื่อรับรองแนวเขตที่ดิน กรณี นายวรชาติ ศรีเปารยะ  
ผู้จัดการมรดก นางประกาย ศรีเปารยะ

ขอรังวัดออกโฉนดที่ดิน ตามหลักฐาน หนังสือรับรองการทำประโยชน์ (น.ส.๓) เลขที่ ๙๒  
ตำบล พิปูน อำเภอ พิปูน  
จังหวัด นครศรีธรรมราช ในวันที่ ๖ พฤศจิกายน ๒๕๖๗ ความละเอียดแจ้งแล้ว นั้น

เนื่องจากในวันทำการรังวัดปักหลักเขต ท่านหรือผู้แทนของท่าน ไม่ได้ไประวางชี้แนวเขตและลง  
ชื่อรับรองแนวเขตที่ดิน จึงเรียนมาเพื่อทราบ และขอให้ท่านไปตรวจสอบแนวเขตและหลักเขตที่ปักไว้ว่าถูกต้อง  
ที่ดิน ซึ่งอยู่ในการดูแลรักษาของท่าน คลองแมงพอง หรือไม่  
โดยขอให้แจ้งให้ สำนักงานที่ดินจังหวัดนครศรีธรรมราช สาขาฉวาง  
ทราบภายใน ๓๐ วัน นับแต่วันที่ได้รับหนังสือนี้ หากท่านไม่แจ้งให้ทราบภายในกำหนด ถือว่าท่านไม่ประสงค์จะ  
คัดค้านแนวเขตและการปักหลักเขตรายนี้ พนักงานเจ้าหน้าที่จะดำเนินการออกโฉนดที่ดิน/หนังสือรับรองการทำ  
ประโยชน์ โดยไม่ต้องมีการรับรองแนวเขตต่อไป

จึงเรียนมาเพื่อโปรดทราบ

ขอแสดงความนับถือ

( นางวรวรรณ นุสุข )

นายช่างรังวัดอาวุโส ปฏิบัติราชการแทน  
เจ้าพนักงานที่ดินจังหวัดนครศรีธรรมราช สาขาฉวาง

ฝ่ายรังวัด

โทร. ๐๗๕-๔๔๕๗๑๔ ต่อ ๑๓

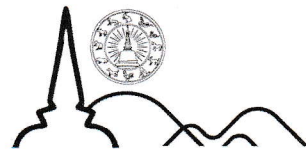

นครา ศรีธา อารยธรรม  
นครศรีธรรมราช

ระบาย..... 4926 III 6844-12.11 (1/1000) ..... มาตรฐาน..... ๑/๑๐๐๐ .....  
 ประเภทการรังวัด..... ออกโฉนดที่ดิน ..... นายวรชาติ ศรีเปราะยะผู้จัดการมรดกนางประกาย ศรีเปราะยะ  
 ตำบล..... พิบูน ..... อำเภอ..... พิบูน (ฉวาง) ..... จังหวัด..... นครศรีธรรมราช .....  
 ผู้รังวัด..... นายวิฑูรย์ นิลรัตน์ ..... ตำแหน่ง..... นายช่างรังวัดชำนาญงาน ..... รังวัดวันที่..... ๖ / พฤศจิกายน / ๒๕๖๗  
 01/10/2564 2011  
 ร.ว.12:5/2565

รังวัดโดยวิธีแผนที่ชั้น 1 (RTK GNSS NETWORK)

สำเนาถูกต้อง

  
 (นายวิฑูรย์ นิลรัตน์)  
 นายช่างรังวัดชำนาญงาน

19 พ.ย. 2567

  
 ผู้จำลอง

ผู้จำลอง

(นายวิฑูรย์ นิลรัตน์)

วันที่ ๑, ๘ พ.ย. ๒๕๖๗

ผู้ตรวจ

(นายเอกอนันต์ พลายแก้ว)

วันที่ ๑, ๘ พ.ย. ๒๕๖๗

ถ้าเป็นรูปแผนที่แบ่งแยก แม้สามารถจะให้ผู้แบ่งแยก และผู้รับแยกรับรองรูปแผนที่ได้  
 ก็ให้ลงชื่อรับรองไว้เสียด้วย วันที่.....เดือน.....พ.ศ. ....  
 ข้าพเจ้าขอรับรองว่าได้ตรวจรูปแผนที่นี้แล้วเห็นว่า ตามที่เจ้าพนักงานได้ทำการรังวัดมานั้น  
 ถูกต้อง ตรงกับความประสงค์ของข้าพเจ้าทุกประการแล้ว

# ตามแผนที่

(นายสุวิทย์ นิตรัตน์)  
นางช่างรังวิทย์หาญงาน

19 มิถุนายน 2567

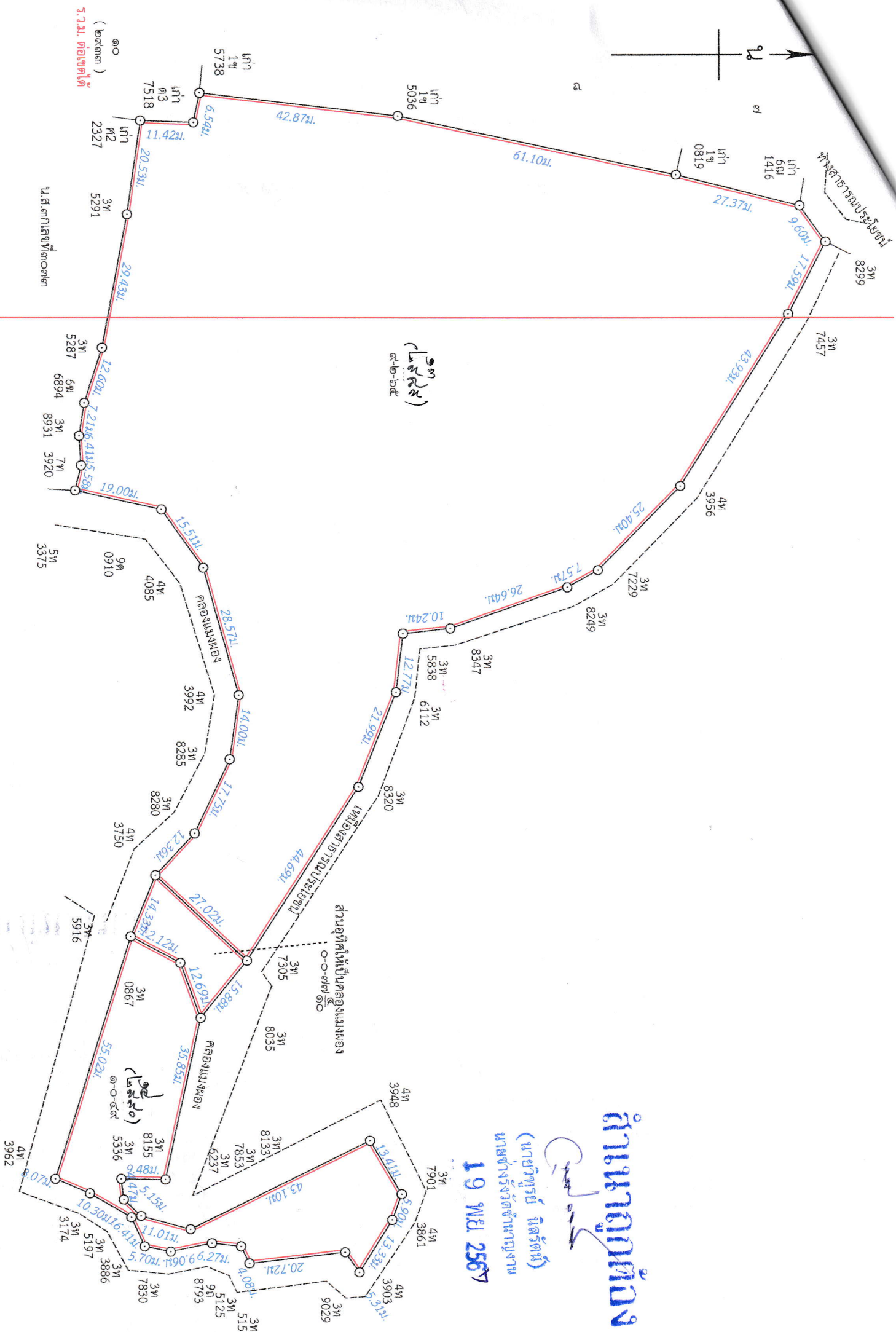

4926116844-11

4926116844-12



สำนักงานที่ดิน

*[Handwritten signature]*

*(นางสาว อรุณมาศ)*

**หนังสือรับรองการทำประโยชน์**

ที่ดินตั้งอยู่

ทะเบียน

ตำบล พุน หมู่ที่ (๘) ๕ เล่ม ๗๕  
 อำเภอ ฉวาง หน้า ๑๕๕  
 จังหวัด นครศรีธรรมราช ตารางบเล็ม            หน้า             
 เลขที่ ๘๒

**หนังสือรับรองการทำประโยชน์ฉบับนี้ออกให้เพื่อแสดงว่า**

นาม นายฟุ้ง สิทธิสมบรรณ เชื้อชาติ ไทย สัญชาติ ไทย  
 บุตร นายเพ็ญ นางพม อยู่บ้าน พุน เลขที่ ๘๖  
 หมู่ที่ ๘ ตำบล พุน อำเภอ ฉวาง จังหวัด นครศรีธรรมราช

ได้นำพิสูจน์ที่ดินแปลงที่กล่าวข้างต้นว่าได้ทำประโยชน์ในที่ดินแล้ว ตามหลักฐานดังต่อไปนี้

- ทิศเหนือ ประมาณ ๘ เส้น ๓ วา ๒ ศอก เส้น จด เหมืองน้ำ
  - ทิศใต้ ประมาณ ๗ เส้น ๑ วา ๒ ศอก เส้น จด คลอง นานายแมน
  - ทิศตะวันออก ประมาณ ๑ เส้น ๓ วา เส้น จด คลอง
  - ทิศตะวันตก ประมาณ ๓ เส้น ๑๖ วา เส้น จด บ้านนายหนอบ สวนนายแดง
- จำนวนเนื้อที่ประมาณ ๑๖ ไร่ ๕ งาน ๑๕ วา  
 วันที่ ๑๕ เดือน มีนาคม พ.ศ. ๒๕๑๓

**สำเนาออกข้อ**

(นายวิฑูรย์ นิลรัตน์)

นายช่างรังวัดชำนาญการ

19 พ.ย. 2561

พระตำหนักวัดบ้านพุน  
 โทร ๐๙๒๕๓๔๘๘๑๖  
 (ท่าเรือปากน้ำชุมพร)  
 ครัวสมพงษ์ ๕๐๐ ๕๖

*[Handwritten signature]*

ลงนาม

ประทับตราตำแหน่งเจ้าพนักงานรังวัด

อายุ ๑๐๐๖๓๓  
 โทร ๐๙๐๔๘๙๒๖๓๐  
 นายอำเภอ

โฉนดที่ดิน  
 เลขที่ ๑  
 สวนนายแดง  
 เลขที่ ๗

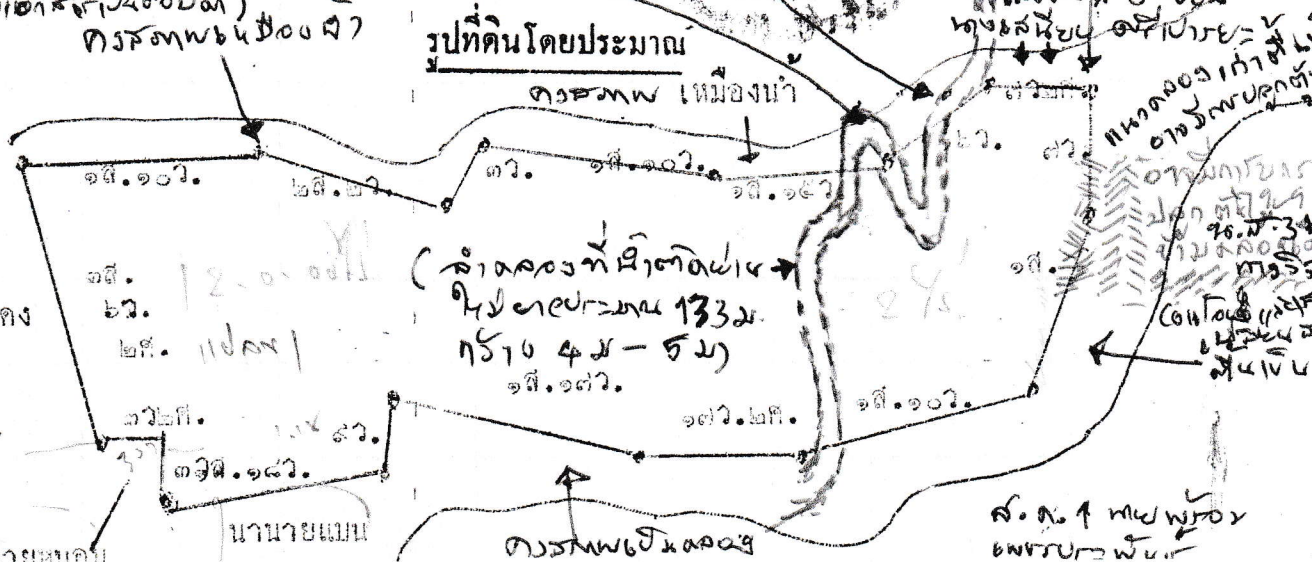

ส.ค. ๑ นายพุ่ม  
พชรบุรี

สารบัญจากทะเบียน

ประเภทการจดทะเบียน	ผู้ให้สัญญา	ผู้รับสัญญา	จำนวนที่ดินตามสัญญา				หนังสือรับรองการทำประโยชน์ใหม่				
			ไร่	งาน	ตารางวา	ไร่	งาน	ตารางวา	เล่ม	หน้า	เลขที่
ที่ 17 ตุลาคม ๒๕๖๒	ผู้ว่าการรถไฟ ตามคำสั่งศาล จังหวัดอุบลราชธานี คดีหมายเลข คดีหมายเลข 341/2556 ลงวันที่ 20 มีนาคม 2556	นางประกาย ศรีประยะ (ชาย 15 มิถุนายน 2555)	นายวรชาติ ศรีประยะ ผู้ว่าการรถไฟทางประกาย ศรีประยะ	16	2	15	-	-	-	-	-
ที่ ๒๕๖๓	ผู้ นายพงษ์ สัมผัสพันธ์	นางประกาย ศรีประยะ		๑๖	๒๖	๑๕	-	-	-	-	-

นายสุวิทย์ นิตยรัตน์  
(นายสุวิทย์ นิตยรัตน์)  
นายสุวิทย์ นิตยรัตน์



ที่ นศ๐๐๒๐.๐๕/๑๒๗๕๗

สำนักงานที่ดินจังหวัดนครศรีธรรมราช  
สาขาฉวาง  
ต.หลักช้าง อ.ช้างกลาง  
จ.นครศรีธรรมราช ๘๐๒๕๐

วันที่ ๑๔ เดือน พฤศจิกายน พ.ศ. ๒๕๖๗

เรื่อง การระวางชี้แนวเขตและลงชื่อรับรองแนวเขตที่ดินกรณีออกโฉนดที่ดิน

เรียน นายกองค้การบริหารส่วนตำบลพิปูน

อ้างถึง หนังสือสำนักงานที่ดินจังหวัดนครศรีธรรมราช สาขาฉวาง ที่ นศ๐๐๒๐.๐๕/๑๐๙๙๙ ลงวันที่ ๘ ตุลาคม ๒๕๖๗

ตามที่ สำนักงานที่ดินจังหวัดนครศรีธรรมราช สาขาฉวาง ได้มี  
หนังสือแจ้งให้ท่านไประวางชี้แนวเขตและลงชื่อรับรองแนวเขตที่ดิน กรณี นายวรชาติ ศรีเปารยะ  
ผู้จัดการมรดก นางประกาย ศรีเปารยะ

ขอรังวัดออกโฉนดที่ดิน ตามหลักฐาน หนังสือรับรองการทำประโยชน์ (น.ส.๓) เลขที่ ๙๒  
ตำบล พิปูน อำเภอ พิปูน  
จังหวัด นครศรีธรรมราช ในวันที่ ๖ พฤศจิกายน ๒๕๖๗ ความละเอียดแจ้งแล้ว นั้น

เนื่องจากในวันทำการรังวัดปักหลักเขต ท่านหรือผู้แทนของท่าน ไม่ได้ไประวางชี้แนวเขตและลง  
ชื่อรับรองแนวเขตที่ดิน จึงเรียนมาเพื่อทราบ และขอให้ท่านไปตรวจสอบแนวเขตและหลักเขตที่ปักไว้ว่าถูกต้อง  
ที่ดิน ซึ่งอยู่ในการดูแลรักษาของท่าน เหมือนสาธารณประโยชน์และคลองแฉ่งผอง หรือไม่  
โดยขอให้แจ้งให้ สำนักงานที่ดินจังหวัดนครศรีธรรมราช สาขาฉวาง  
ทราบภายใน ๓๐ วัน นับแต่วันที่ได้รับหนังสือนี้ หากท่านไม่แจ้งให้ทราบภายในกำหนด ถือว่าท่านไม่ประสงค์จะ  
คัดค้านแนวเขตและการปักหลักเขตรายนี้ พนักงานเจ้าหน้าที่จะดำเนินการออกโฉนดที่ดิน/หนังสือรับรองการทำ  
ประโยชน์ โดยไม่ต้องมีการรับรองแนวเขตต่อไป

จึงเรียนมาเพื่อโปรดทราบ

ขอแสดงความนับถือ

( นางวรวรรณ นุสุข )

นายช่างรังวัดอาวุโส ปฏิบัติราชการแทน  
เจ้าพนักงานที่ดินจังหวัดนครศรีธรรมราช สาขาฉวาง

ฝ่ายรังวัด

โทร. ๐๗๕-๔๔๕๗๑๔ ต่อ ๑๓

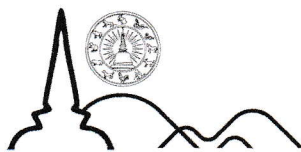

นศร ตรีธา อารยธรรม  
นครศรีธรรมราช



ที่ นศ๐๐๒๐.๐๕/๑๒๗๕๗

สำนักงานที่ดินจังหวัดนครศรีธรรมราช  
สาขาฉวาง  
ต.หลักช้าง อ.ช้างกลาง  
จ.นครศรีธรรมราช ๘๐๒๕๐

วันที่ ๑๔ เดือน พฤศจิกายน พ.ศ. ๒๕๖๗

เรื่อง การระวางชี้แนวเขตและลงชื่อรับรองแนวเขตที่ดินกรณีออกโฉนดที่ดิน

เรียน นายกองค้การบริหารส่วนตำบลพิปูน

อ้างถึง หนังสือสำนักงานที่ดินจังหวัดนครศรีธรรมราช สาขาฉวาง ที่ นศ๐๐๒๐.๐๕/๑๐๙๙๙ ลงวันที่ ๘ ตุลาคม ๒๕๖๗

ตามที่ สำนักงานที่ดินจังหวัดนครศรีธรรมราช สาขาฉวาง ได้มี  
หนังสือแจ้งให้ท่านไประวางชี้แนวเขตและลงชื่อรับรองแนวเขตที่ดิน กรณี นายวรชาติ ศรีเปารยะ  
ผู้จัดการมรดก นางประกาย ศรีเปารยะ

ขอรังวัดออกโฉนดที่ดิน ตามหลักฐาน หนังสือรับรองการทำประโยชน์ (น.ส.๓) เลขที่ ๙๒  
ตำบล พิปูน อำเภอ พิปูน  
จังหวัด นครศรีธรรมราช ในวันที่ ๖ พฤศจิกายน ๒๕๖๗ ความละเอียดแจ้งแล้ว นั้น

เนื่องจากในวันทำการรังวัดปักหลักเขต ท่านหรือผู้แทนของท่าน ไม่ได้ไประวางชี้แนวเขตและลง  
ชื่อรับรองแนวเขตที่ดิน จึงเรียนมาเพื่อทราบ และขอให้ท่านไปตรวจสอบแนวเขตและหลักเขตที่ปักไว้ว่าถูกต้อง  
ที่ดิน ซึ่งอยู่ในการดูแลรักษาของท่าน เหมือนสาธารณประโยชน์และคลองแมงพอง หรือไม่  
โดยขอให้แจ้งให้ สำนักงานที่ดินจังหวัดนครศรีธรรมราช สาขาฉวาง  
ทราบภายใน ๓๐ วัน นับแต่วันที่ได้รับหนังสือนี้ หากท่านไม่แจ้งให้ทราบภายในกำหนด ถือว่าท่านไม่ประสงค์จะ  
คัดค้านแนวเขตและการปักหลักเขตรายนี้ พนักงานเจ้าหน้าที่จะดำเนินการออกโฉนดที่ดิน/หนังสือรับรองการทำ  
ประโยชน์ โดยไม่ต้องมีการรับรองแนวเขตต่อไป

จึงเรียนมาเพื่อโปรดทราบ

ขอแสดงความนับถือ

( นางวรวรรณ นุสุข )

นายช่างรังวัดอาวุโส ปฏิบัติราชการแทน  
เจ้าพนักงานที่ดินจังหวัดนครศรีธรรมราช สาขาฉวาง

ฝ่ายรังวัด

โทร. ๐๗๕-๔๔๕๗๑๔ ต่อ ๑๓

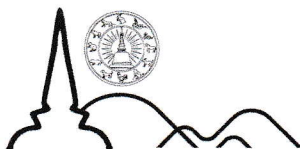

นศร ตรีธา อารยธรรม  
นศรศรีธรรมราช