



ที่ นศ๐๐๒๐.๐๕/๓๓๖

สำนักงานที่ดินจังหวัดนครศรีธรรมราช
สาขาฉวาง
ต.หลักช้าง อ.ช้างกลาง
จ.นครศรีธรรมราช ๘๐๒๕๐

วันที่ ๘ เดือน มกราคม พ.ศ. ๒๕๖๘

เรื่อง การระวางชี้แนวเขตและลงชื่อรับรองแนวเขตที่ดินกรณีออกโฉนดที่ดิน

เรียน นายกองค้การบริหารส่วนตำบลถ้าพรรณรา

อ้างถึง หนังสือสำนักงานที่ดินจังหวัดนครศรีธรรมราช สาขาฉวาง ที่ นศ๐๐๒๐.๐๕/๑๓๕๔๕ ลงวันที่ ๔
ธันวาคม ๒๕๖๗

ตามที่ สำนักงานที่ดินจังหวัดนครศรีธรรมราช สาขาฉวาง ได้มี
หนังสือแจ้งให้ท่านไประวางชี้แนวเขตและลงชื่อรับรองแนวเขตที่ดิน กรณี นางสาวพัฒน์ชนัน ฦ นคร

ขอรังวัดออกโฉนดที่ดิน ตามหลักฐาน หนังสือรับรองการทำประโยชน์ (น.ส.๓ ก.) เลขที่ ๑๑๒๕
ตำบล ถ้าพรรณรา อำเภอ ถ้าพรรณรา
จังหวัด นครศรีธรรมราช ในวันที่ ๓ มกราคม ๒๕๖๘ ความละเอียดแจ้งแล้ว นั้น

เนื่องจากในวันทำการรังวัดปักหลักเขต ท่านหรือผู้แทนของท่าน ไม่ได้ไประวางชี้แนวเขตและลง
ชื่อรับรองแนวเขตที่ดิน จึงเรียนมาเพื่อทราบ และขอให้ท่านไปตรวจสอบแนวเขตและหลักเขตที่ปักไว้ว่าถูกต้อง
ที่ดิน ซึ่งอยู่ในการดูแลรักษาของท่าน ถนนสาธารณประโยชน์ หรือ
โดยขอให้แจ้งให้ สำนักงานที่ดินจังหวัดนครศรีธรรมราช สาขาฉวาง
ทราบภายใน ๓๐ วัน นับแต่วันที่ได้รับหนังสือนี้ หากท่านไม่แจ้งให้ทราบภายในกำหนด ถือว่าท่านไม่ประสงค์จะ
คัดค้านแนวเขตและการปักหลักเขตรายนี้ พนักงานเจ้าหน้าที่จะดำเนินการออกโฉนดที่ดิน/หนังสือรับรองการทำ
ประโยชน์ โดยไม่ต้องมีการรับรองแนวเขตต่อไป

จึงเรียนมาเพื่อโปรดทราบ

ขอแสดงความนับถือ

(นายวิฑูรย์ นิลรัตน์)

นายช่างรังวัดชำนาญงาน ปฏิบัติราชการแทน
เจ้าพนักงานที่ดินจังหวัดนครศรีธรรมราช สาขาฉวาง

ฝ่ายรังวัด

โทร. ๐๗๕-๔๔๕๗๑๔ ต่อ ๑๓



นตรา ศรีธา อารยธรรม
นครศรีธรรมราช

ระวาง..... 4825 | 4030-4 (1/2000)..... มาตรฐาน..... ๑/๑๐๐๐
 ประเภทการรังวัด..... ออกโฉนดที่ดิน..... ราย..... นางสาวพัฒน์ชนัน ฅ.นคร
 ตำบล..... อำเภอ..... จังหวัด..... นครศรีธรรมราช
 ผู้รังวัด..... นายอานนท์ เจียมอยู่..... ตำแหน่ง..... นายช่างรังวัดชำนาญงาน..... รังวัดวันที่..... ๓ / มกราคม / ๒๕๖๘
 12/09/2567-1006
 ร.ว.12: 903/2567

รังวัดโดยวิธีแผนที่ชั้น 1 (RTK GNSS NETWORK)

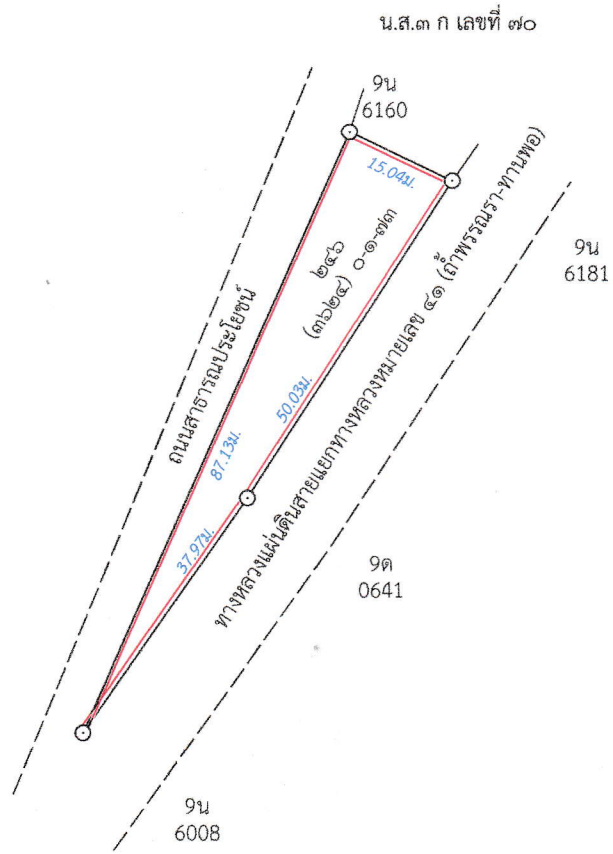

สำเนาถูกต้อง

(Signature)

นายอานนท์ เจียมอยู่
 นายช่างรังวัดชำนาญงาน
 ๓ ม.ค. 2568

(Signature)

ผู้จำลอง
 (..... นายอานนท์ เจียมอยู่)

วันที่ ๓ ม.ค. 2568

ผู้ตรวจ
 (..... นายโกเมน รัตนะพันธ์)

วันที่ ๓ ม.ค. 2568

ถ้าเป็นรูปแผนที่แบ่งแยก แม้สามารถจะให้ผู้แบ่งแยก และผู้รับแยกรับรองรูปแผนที่ได้
 ก็ให้ลงชื่อรับรองไว้เสียด้วย วันที่.....เดือน.....พ.ศ.
 ข้าพเจ้าขอรับรองว่าได้ตรวจรูปแผนที่นี้แล้วเห็นว่า ตามที่เจ้าพนักงานได้ทำการรังวัดมานั้น
 ถูกต้อง ตรงกับความประสงค์ของข้าพเจ้าทุกประการแล้ว

กรมที่ดิน