



ที่ นศ๐๐๒๐.๐๕/๓๔๗๐

สำนักงานที่ดินจังหวัดนครศรีธรรมราช สาขาฉวาง  
ต.หลักช้าง อ.ช้างกลาง  
จ.นครศรีธรรมราช ๘๐๒๕๐

วันที่ ๒๓ เดือน มีนาคม พ.ศ. ๒๕๖๙

เรื่อง การแจ้งผู้มีสิทธิในที่ดินข้างเคียงให้มาลงชื่อรับรองแนวเขตที่ดินหรือคัดค้านการรังวัด  
เรียน ผู้อำนวยการสำนักงานเจ้าท่าภูมิภาคสาขานครศรีธรรมราช  
สิ่งที่ส่งมาด้วย สำเนารูปแผนที่กระดาษบาง (ร.ว.๙) สำเนาโฉนดที่ดินเลขที่ ๙๗๕๘  
อำเภอช้างกลางและสำเนาระวางแผนที่ จำนวน ๓ ฉบับ

ด้วย นางละเอียด ไพจิตรวิจารณ์

ได้ขอ แบ่งหักเป็นที่สาธารณประโยชน์

ที่ดินตาม โฉนดที่ดิน เลขที่ ๙๗๕๘

หมู่ที่ -

ตำบล/แขวง หลักช้าง

อำเภอ/เขต ช้างกลาง

จังหวัด นครศรีธรรมราช

พนักงานเจ้าหน้าที่ได้ออกไปทำการ รังวัด

เสร็จแล้ว

เมื่อวันที่ ๑๘ เดือน มีนาคม พ.ศ. ๒๕๖๙ ปรากฏว่าที่ดินแปลงนี้มีแนวเขตติดต่อกับที่ดินซึ่งอยู่ใน  
ความดูแลของท่าน แต่เนื่องจากท่านหรือผู้แทนของท่าน ไม่ไประวังชี้แนวเขตและลงชื่อรับรองแนวเขตที่ดิน

ตาม คลองบางสะพาน

ซึ่งเป็นที่ดินของท่าน โดยสำนักงานที่ดินได้มีหนังสือ

เรื่อง การระวังชี้แนวเขตและลงชื่อรับรองเขตที่ดิน แจ้งให้ทราบทางไปรษณีย์ ลงทะเบียนตอบรับ

ฉบับเลขที่ RB๕๖๗๙๗๐๕๕๕TH ลงวันที่ ๕ มีนาคม ๒๕๖๙ และมีพัสดุีตรา

เป็นผู้รับแล้ว เมื่อวันที่ ๙ มีนาคม ๒๕๖๙

ฉะนั้น จึงขอให้ท่านไปตรวจสอบแนวเขตที่ดินของท่านว่า ตามที่ผู้ขอนำพนักงานเจ้าหน้าที่ทำการ  
รังวัดปักหลักเขตที่ดิน ไว้แล้วนั้น จะเป็นการถูกต้องหรือเหลือมล้ำแนวเขตที่ดินของท่านหรือไม่  
เสร็จแล้วขอให้ท่านไปพบพนักงานเจ้าหน้าที่เพื่อลงชื่อรับรองแนวเขตหรือคัดค้านภายในกำหนด ๓๐ วัน นับแต่วันที่ได้ส่ง  
หนังสือนี้ หากท่านไม่ดำเนินการอย่างหนึ่งอย่างใด ภายในกำหนดดังกล่าว พนักงานเจ้าหน้าที่จะดำเนินการแก้ไขแผนที่  
หรือเนื้อที่ให้แก่ผู้ขอ โดยไม่ต้องมีการรับรองแนวเขต ตามมาตรา ๖๙ ทวิ แห่งประมวลกฎหมายที่ดิน ซึ่งแก้ไขเพิ่มเติม  
โดยพระราชบัญญัติแก้ไขเพิ่มเติมประมวลกฎหมายที่ดิน (ฉบับที่ ๔ ) พ.ศ. ๒๕๒๘

ขอแสดงความนับถือ

( นางวรรณ รุทรพันธ์ )

นายช่างรังวัดอาวุโส ปฏิบัติราชการแทน  
เจ้าพนักงานที่ดินจังหวัดนครศรีธรรมราช สาขาฉวาง

ฝ่ายรังวัด โทร. ๐๗๕-๔๔๕๗๑๔ ต่อ ๑๓

นายช่างรังวัด นายสันติ ชูประดิษฐ์ โทร. ๐๘-๙๖๕๔-๐๐๒๔

(ลำดับรับเรื่อง ๒๐๐๖ วันที่ ๓๑ ตุลาคม ๒๕๖๘ ร.ว. ๑๒ ๙๖/๒๕๖๙ )

ระวาง..... 4925 IV 6022-3 (1/2000) ..... มาตรฐาน..... ๑/๒๐๐๐  
 ประเภทการรังวัด..... แบ่งหักเป็นที่สาธารณประโยชน์ ..... ราย..... นางละเอียด ไพจิตรวิจิตรภรณ์  
 ตำบล..... หลักช้าง ..... อำเภอ..... ช่างกลาง ..... จังหวัด..... นครศรีธรรมราช  
 ผู้รังวัด..... นายสันติ ชูประดิษฐ์ ..... ตำแหน่ง..... นายช่างรังวัดชำนาญงาน ..... รังวัดวันที่..... ๑๘ / มีนาคม / ๒๕๖๙  
 31/10/2568-2006  
 ร.ว.12: 96/2569

รังวัดโดยวิธีแผนที่ชั้น 1 (RTK GNSS NETWORK)

ผลการรังวัดได้รูปแผนที่หรือเนื้อที่แตกต่างจากเดิม

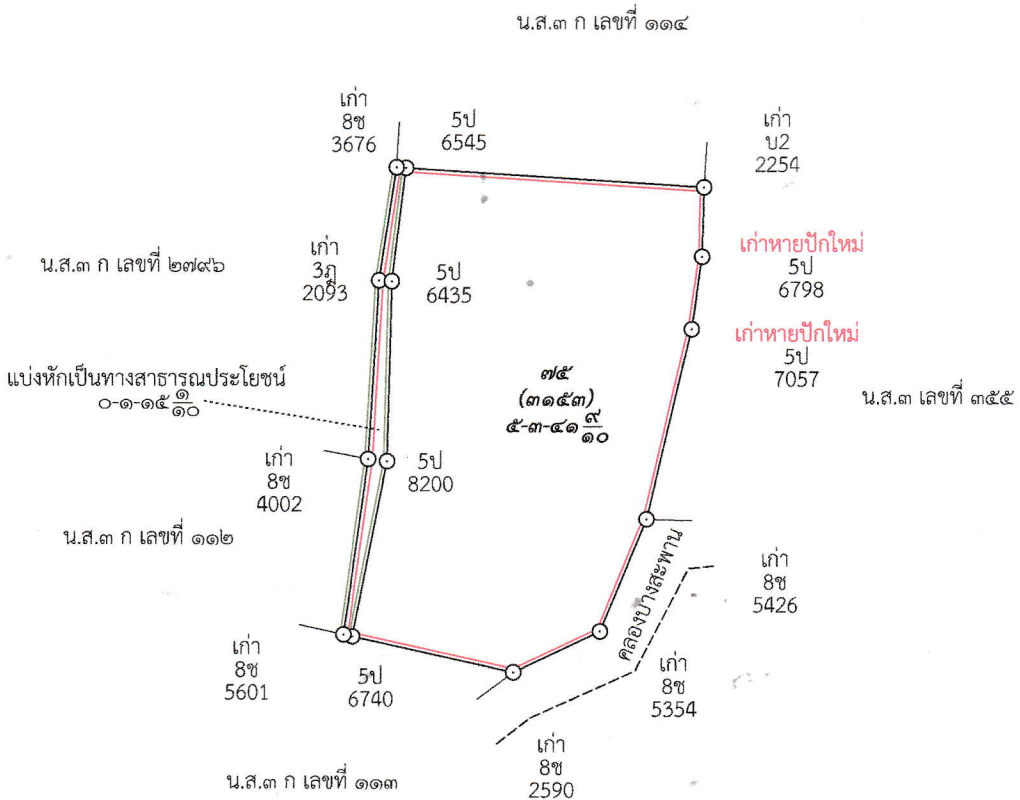

ถ้าหากถูกต้อง

(นายสันติ ชูประดิษฐ์)  
 นายช่างรังวัดชำนาญงาน  
 24 มี.ค. 2569

ถ้าเป็นรูปแผนที่แบ่งแยก แม้สามารถจะให้ผู้แบ่งแยก และผู้รับแยกรับรองรูปแผนที่ได้  
 ก็ให้ลงชื่อรับรองไว้เสียด้วย วันที่.....เดือน.....พ.ศ. ....  
 ข้าพเจ้าขอรับรองว่าได้ตรวจสอบรูปแผนที่นี้แล้วเห็นว่า ตามที่เจ้าพนักงานได้ทำการรังวัดมานั้น  
 ถูกต้อง ตรงกับความประสงค์ของข้าพเจ้าทุกประการแล้ว  
 .....  
 .....

ผู้จำลอง  
 (นายสันติ ชูประดิษฐ์)  
 วันที่ ๒๐ มี.ค. ๒๕๖๙  
 ผู้ตรวจ  
 (นายอานนท์ เจริญมอญ)  
 วันที่ ๒๐ มี.ค. ๒๕๖๙









ที่ นศ๐๐๒๐.๐๕/๓๔๗๑

สำนักงานที่ดินจังหวัดนครศรีธรรมราช สาขาฉวาง  
ต.หลักช้าง อ.ช้างกลาง  
จ.นครศรีธรรมราช ๘๐๒๕๐

วันที่ ๒๓ เดือน มีนาคม พ.ศ. ๒๕๖๙

เรื่อง การแจ้งผู้มีสิทธิในที่ดินข้างเคียงให้มาลงชื่อรับรองแนวเขตที่ดินหรือคัดค้านการรังวัด  
เรียน นายกเทศมนตรีตำบลหลักช้าง  
สิ่งที่ส่งมาด้วย สำเนารูปแผนที่กระดาษบาง (ร.ว.๙) จำนวน ๑ ฉบับ

ด้วย นางละเอียด ไพจิตรวิจารณ์

ได้ขอ แบ่งหักเป็นที่สาธารณประโยชน์

ที่ดินตาม โฉนดที่ดิน เลขที่ ๙๗๕๘

หมู่ที่ -

ตำบล/แขวง หลักช้าง

อำเภอ/เขต ช้างกลาง

จังหวัด นครศรีธรรมราช

พนักงานเจ้าหน้าที่ได้ออกไปทำการ รังวัด

เสร็จแล้ว

เมื่อวันที่ ๑๘ เดือน มีนาคม พ.ศ. ๒๕๖๙ ปรากฏว่าที่ดินแปลงนี้มีแนวเขตติดต่อกับที่ดินซึ่งอยู่ใน  
ความดูแลของท่าน แต่เนื่องจากท่านหรือผู้แทนของท่าน ไม่ไปรังวัดแนวเขตและลงชื่อรับรองแนวเขตที่ดิน

ตาม คลองบางสะพาน

ซึ่งเป็นที่ดินของท่าน โดยสำนักงานที่ดินได้มีหนังสือ

เรื่อง การระวางชี้แนวเขตและลงชื่อรับรองเขตที่ดิน แจ้งให้ทราบทางไปรษณีย์ ลงทะเบียนตอบรับ

ฉบับเลขที่ RB๔๖๗๙๗๐๕๔๑.TH ลงวันที่ ๕ มีนาคม ๒๕๖๙ และมี สุนิสา

เป็นผู้รับแล้ว เมื่อวันที่ ๙ มีนาคม ๒๕๖๙

ฉะนั้น จึงขอให้ท่านไปตรวจสอบแนวเขตที่ดินของท่านว่า ตามที่ผู้ขอ นำพนักงานเจ้าหน้าที่ทำการ  
รังวัดปักหลักเขตที่ดิน ไ้แล้วนั้น จะเป็นการถูกต้องหรือเหลือมล้ำแนวเขตที่ดินของท่านหรือไม่  
เสร็จแล้วขอให้ท่านไปพบพนักงานเจ้าหน้าที่เพื่อลงชื่อรับรองแนวเขตหรือคัดค้านภายในกำหนด ๓๐ วัน นับแต่วันที่ได้ส่ง  
หนังสือนี้ หากท่านไม่ดำเนินการอย่างหนึ่งอย่างใด ภายในกำหนดดังกล่าว พนักงานเจ้าหน้าที่จะดำเนินการแก้ไขแผนที่  
หรือเนื้อที่ให้แก่ผู้ขอ โดยไม่ต้องมีการรับรองแนวเขต ตามมาตรา ๖๙ ทวิ แห่งประมวลกฎหมายที่ดิน ซึ่งแก้ไขเพิ่มเติม  
โดยพระราชบัญญัติแก้ไขเพิ่มเติมประมวลกฎหมายที่ดิน (ฉบับที่ ๔) พ.ศ. ๒๕๒๘

ขอแสดงความนับถือ

( นางวรวรรณ รุทรพันธ์ )

นายช่างรังวัดอาวุโส ปฏิบัติราชการแทน

เจ้าพนักงานที่ดินจังหวัดนครศรีธรรมราช สาขาฉวาง

ฝ่ายรังวัด โทร. ๐๗๕-๔๔๕๗๑๔ ต่อ ๑๓

นายช่างรังวัด นายสันติ ชูประดิษฐ์ โทร. ๐๘-๙๖๕๔-๐๐๒๔

(ลำดับรับเรื่อง ๒๐๐๖ วันที่ ๓๑ ตุลาคม ๒๕๖๘ ร.ว. ๑๒ ๙๖/๒๕๖๙ )

ระวาง..... 4925 IV 6022-3 (1/2000) ..... มาตราส่วน..... ๑/๒๐๐๐  
 ประเภทการรังวัด..... แบ่งหักเป็นที่สาธารณประโยชน์ ..... ราย..... นางละเอียด ไพจิตวิจิตรณ์  
 ตำบล..... หลักช้าง ..... อำเภอ..... ช่างกลาง ..... จังหวัด..... นครศรีธรรมราช  
 ผู้รังวัด..... นายสันติ ชูประดิษฐ์ ..... ตำแหน่ง..... นายช่างรังวัดชำนาญงาน ..... รังวัดวันที่..... ๑๘ / มีนาคม / ๒๕๖๙  
 31/10/2568-2006  
 ร.ว.12:96/2569

รังวัดโดยวิธีแผนที่ชั้น 1 (RTK GNSS NETWORK)



ผลการรังวัดได้รูปแผนที่หรือเนื้อที่แตกต่างจากเดิม

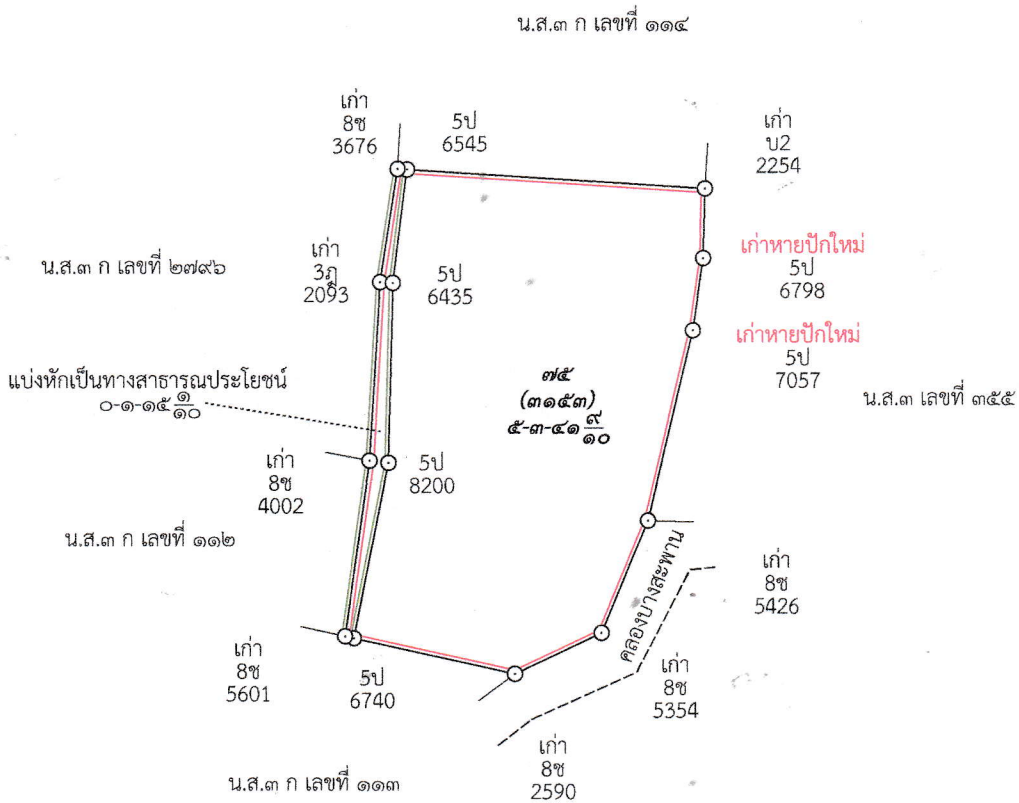

อำนาจถูกต้อง

(นายสันติ ชูประดิษฐ์)  
 นายช่างรังวัดชำนาญงาน

24 มี.ค. 2569

ถ้าเป็นรูปแผนที่แบ่งแยก แม้สามารถจะให้ผู้แบ่งแยก และผู้รับแยกรับรองรูปแผนที่ได้  
 ก็ให้ลงชื่อรับรองไว้เสียด้วย วันที่.....เดือน.....พ.ศ. ....  
 ข้าพเจ้าขอรับรองว่าได้ตรวจสอบรูปแผนที่นี้แล้วเห็นว่า ตามที่เจ้าพนักงานได้ทำการรังวัดมานั้น  
 ถูกต้อง ตรงกับความประสงค์ของข้าพเจ้าทุกประการแล้ว  
 .....

.....ผู้จำลอง  
 (..... นายสันติ ชูประดิษฐ์ .....)  
 วันที่..... ๒๐ มี.ค. ๒๕๖๙ .....  
 .....ผู้ตรวจ  
 (..... นายอานนท์ เจริญมอญ .....)  
 วันที่..... ๒๐ มี.ค. ๒๕๖๙ .....