



ที่ นศ๐๐๒๐.๐๕/๓๔๒๖

สำนักงานที่ดินจังหวัดนครศรีธรรมราช สาขาฉวาง
ต.หลักช้าง อ.ช้างกลาง
จ.นครศรีธรรมราช ๘๐๒๕๐

วันที่ ๒๐ เดือน มีนาคม พ.ศ. ๒๕๖๙

เรื่อง การแจ้งผู้มีสิทธิในที่ดินข้างเคียงให้มาลงชื่อรับรองแนวเขตที่ดินหรือคัดค้านการรังวัด
เรียน นายกองกำกับการบริหารส่วนตำบลห้วยปรือ
สิ่งที่ส่งมาด้วย สำเนารูปแผนที่กระดาษบาง (ร.ว.๙) จำนวน ๑ ฉบับ

ด้วย นางพรศรี ชุมชอบ

ได้ขอ สอบเขตโฉนดที่ดิน

ที่ดินตาม โฉนดที่ดิน เลขที่ ๑๑๘๙๓

หมู่ที่ -

ตำบล/แขวง ห้วยปรือ

อำเภอ/เขต ฉวาง

จังหวัด นครศรีธรรมราช

พนักงานเจ้าหน้าที่ได้ออกไปทำการ รังวัด

เสร็จแล้ว

เมื่อวันที่ ๙ เดือน มีนาคม พ.ศ. ๒๕๖๙ ปรากฏว่าที่ดินแปลงนี้มีแนวเขตติดต่อกับที่ดินซึ่งอยู่ใน
ความดูแลของท่าน แต่เนื่องจากท่านหรือผู้แทนของท่าน ไม่ไปประวัชแนวเขตและลงชื่อรับรองแนวเขตที่ดิน

ตาม เหมือนสาธารณประโยชน์

ซึ่งเป็นที่ดินของท่าน โดยสำนักงานที่ดินได้มีหนังสือ

เรื่อง การระวัชแนวเขตและลงชื่อรับรองเขตที่ดิน แจ้งให้ทราบทางไปรษณีย์ ลงทะเบียนตอบรับ

ฉบับเลขที่ RB๓๓๖๘๗๒๔๙๘TH ลงวันที่ ๑๓ กุมภาพันธ์ ๒๕๖๙ และมี พทอธิดา

เป็นผู้รับแล้ว เมื่อวันที่ ๑๖ กุมภาพันธ์ ๒๕๖๙

ฉะนั้น จึงขอให้ท่านไปตรวจสอบแนวเขตที่ดินของท่านว่า ตามที่ผู้ขอนำพนักงานเจ้าหน้าที่ทำการ
รังวัดปักหลักเขตที่ดิน ไว้แล้วนั้น จะเป็นการถูกต้องหรือเหลื่อมล้ำแนวเขตที่ดินของท่านหรือไม่
เสร็จแล้วขอให้ท่านไปพบพนักงานเจ้าหน้าที่เพื่อลงชื่อรับรองแนวเขตหรือคัดค้านภายในกำหนด ๓๐ วัน นับแต่วันที่ได้ส่ง
หนังสือนี้ หากท่านไม่ดำเนินการอย่างหนึ่งอย่างใด ภายในกำหนดดังกล่าว พนักงานเจ้าหน้าที่จะดำเนินการแก้ไขแผนที่
หรือเนื้อที่ให้แก่ผู้ขอ โดยไม่ต้องมีการรับรองแนวเขต ตามมาตรา ๖๙ ทวิ แห่งประมวลกฎหมายที่ดิน ซึ่งแก้ไขเพิ่มเติม
โดยพระราชบัญญัติแก้ไขเพิ่มเติมประมวลกฎหมายที่ดิน (ฉบับที่ ๔) พ.ศ. ๒๕๒๘

ขอแสดงความนับถือ

(นางวรวรรณ รุทรพันธ์)

นายช่างรังวัดอาวุโส ปฏิบัติราชการแทน
เจ้าพนักงานที่ดินจังหวัดนครศรีธรรมราช สาขาฉวาง

ฝ่ายรังวัด โทร. ๐๓๕-๔๔๕๓๑๔ ต่อ ๑๓

นายช่างรังวัด นายเอกอนันต์ พลายแก้ว โทร. ๐๖-๒๐๘๓-๔๕๕๔

(ลำดับรับเรื่อง ๔๐๒๐ วันที่ ๒๔ ตุลาคม ๒๕๖๘ ร.ว. ๑๒ ๓๒/๒๕๖๙)

ระบาย..... 4826 II 5046-2 (1/2000) มาตราส่วน..... ๑/๒๐๐๐
 ประเภทการรังวัด..... สอบเขตโฉนดที่ดิน ราย..... นางพรศรี ชุมชอน
 ตำบล..... ห้วยปริก อำเภอ..... ฉวาง จังหวัด..... นครศรีธรรมราช
 ผู้รังวัด..... นายเอกอนันต์ พลายแก้ว ตำแหน่ง..... นายช่างรังวัดปฏิบัติงาน รังวัดวันที่..... ๙ / มีนาคม / ๒๕๖๙
 24/10/2568-4020
 ร.ว.12: 72/2569

รังวัดโดยวิธีแผนที่ชั้น 1 (RTK GNSS NETWORK)

ผลการรังวัดได้รูปแผนที่หรือเนื้อที่แตกต่างจากเดิม

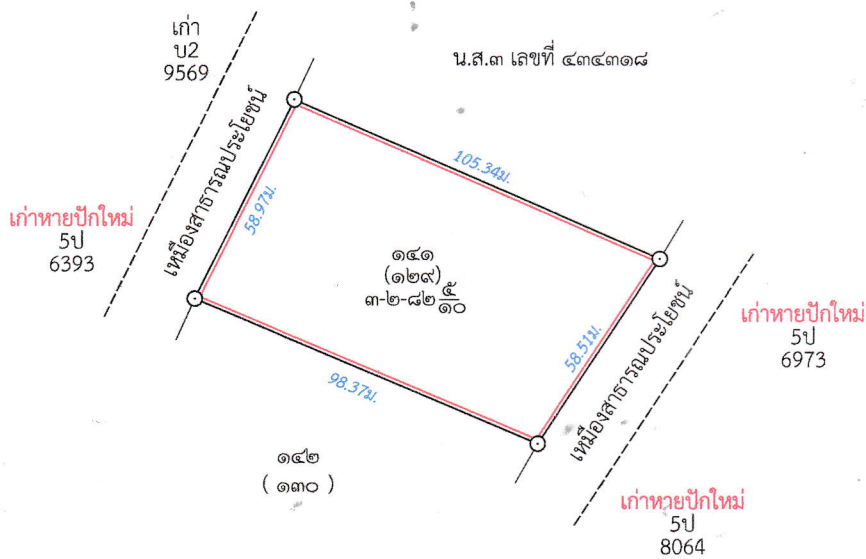

สำเนาถูกต้อง

 (นายเอกอนันต์ พลายแก้ว)
 นายช่างรังวัดปฏิบัติงาน
 24 มี.ค. 2569

ถ้าเป็นรูปแผนที่แบ่งแยก แม้สามารถจะให้ผู้แบ่งแยก และผู้รับแยกรับรองรูปแผนที่ได้
 ก็ให้ลงชื่อรับรองไว้เสียด้วย วันที่.....เดือน.....พ.ศ.
 ข้าพเจ้าขอรับรองว่าได้ตรวจรูปแผนที่นี้แล้วเห็นว่า ตามที่เจ้าพนักงานได้ทำการรังวัดมานั้น
 ถูกต้อง ตรงกับความประสงค์ของข้าพเจ้าทุกประการแล้ว

.....ผู้จำลอง
 (..... นายเอกอนันต์ พลายแก้ว)
 วันที่..... ๒๐ มี.ค. ๒๕๖๙ /
ผู้ตรวจ
 (..... นายอานนท์ เจริญมอยู่)
 วันที่..... ๒๐ มี.ค. ๒๕๖๙ /



ที่ นศ๐๐๒๐.๐๕/๓๔๒๗

สำนักงานที่ดินจังหวัดนครศรีธรรมราช สาขาฉวาง
ต.หลักช้าง อ.ช้างกลาง
จ.นครศรีธรรมราช ๘๐๒๕๐

วันที่ ๒๐ เดือน มีนาคม พ.ศ. ๒๕๖๙

เรื่อง การแจ้งผู้มีสิทธิในที่ดินข้างเคียงให้มาลงชื่อรับรองแนวเขตที่ดินหรือคัดค้านการรังวัด
เรียน นางอัญชญา สจวต

ด้วย นางพรศรี ชุมชอบ

ได้ขอ สอบเขตโฉนดที่ดิน

ที่ดินตาม โฉนดที่ดิน เลขที่ ๑๑๘๘๓๓ หมู่ที่

ตำบล/แขวง ห้วยปรือ อำเภอ/เขต ฉวาง จังหวัด นครศรีธรรมราช

พนักงานเจ้าหน้าที่ได้ออกไปทำการ รังวัด เสร็จแล้ว

เมื่อวันที่ ๙ เดือน มีนาคม พ.ศ. ๒๕๖๙ ปรากฏว่าที่ดินแปลงนี้มีแนวเขตติดต่อกับที่ดินของท่าน

แต่เนื่องจากท่านหรือผู้แทนของท่าน ไม่ไประวังชี้แนวเขตและลงชื่อรับรองแนวเขตที่ดิน

ตาม โฉนดที่ดิน เลขที่ ๙๗๙๒

ซึ่งเป็นที่ดินของท่าน โดยสำนักงานที่ดินได้มีหนังสือ

เรื่อง การระวังชี้แนวเขตและลงชื่อรับรองเขตที่ดิน แจ้งให้ทราบทางไปรษณีย์ ลงทะเบียนตอบรับ

ฉบับเลขที่ RB๓๓๖๘๗๒๕๑๕TH ลงวันที่ ๑๓ กุมภาพันธ์ ๒๕๖๙ และมี พวงรัดน

เป็นผู้รับแล้ว เมื่อวันที่ ๑๖ กุมภาพันธ์ ๒๕๖๙

ฉะนั้น จึงขอให้ท่านไปตรวจสอบแนวเขตที่ดินของท่านว่า ตามที่ผู้ชื่อนำพนักงานเจ้าหน้าที่ทำการ

รังวัดปักหลักเขตที่ดิน ไว้แล้วนั้น จะเป็นการถูกต้องหรือเหลือล้ำแนวเขตที่ดินของท่านหรือไม่

เสร็จแล้วขอให้ท่านไปพบพนักงานเจ้าหน้าที่เพื่อลงชื่อรับรองแนวเขตหรือคัดค้านภายในกำหนด ๓๐ วัน นับแต่วันที่ได้ส่ง

หนังสือนี้ หากท่านไม่ดำเนินการอย่างหนึ่งอย่างใด ภายในกำหนดดังกล่าว พนักงานเจ้าหน้าที่จะดำเนินการแก้ไขแผนที่

หรือเนื้อที่ให้แก่ผู้ขอ โดยไม่ต้องมีการรับรองแนวเขต ตามมาตรา ๖๙ ทวิ แห่งประมวลกฎหมายที่ดิน ซึ่งแก้ไขเพิ่มเติม

โดยพระราชบัญญัติแก้ไขเพิ่มเติมประมวลกฎหมายที่ดิน (ฉบับที่ ๔) พ.ศ. ๒๕๒๘

ขอแสดงความนับถือ

(นางวรวรรณ รุทรพันธ์)

พนักงานเจ้าหน้าที่

ฝ่ายรังวัด โทร. ๐๗๕-๔๔๕๗๑๔ ต่อ ๑๓

นายช่างรังวัด นายเอกอนันต์ พลายแก้ว โทร. ๐๖-๒๐๘๓-๔๕๕๔

(ลำดับรับเรื่อง ๔๐๒๐ วันที่ ๒๔ ตุลาคม ๒๕๖๘ ร.ว. ๑๒ ๓๒/๒๕๖๙)