



ที่ นศ๐๐๒๐.๐๕/๓๔๕๘

สำนักงานที่ดินจังหวัดนครศรีธรรมราช สาขาฉวาง
ต.หลักช้าง อ.ช้างกลาง
จ.นครศรีธรรมราช ๘๐๒๕๐

วันที่ ๒๓ เดือน มีนาคม พ.ศ. ๒๕๖๙

เรื่อง การแจ้งผู้มีสิทธิในที่ดินข้างเคียงให้มาลงชื่อรับรองแนวเขตที่ดินหรือคัดค้านการรังวัด
เรียน นายกองค้การบริหารส่วนตำบลห้วยปรึก
สิ่งที่ส่งมาด้วย สำเนารูปแผนที่กระดาษบาง (ร.ว.๙) จำนวน ๑ ฉบับ

ด้วย นางพรศรี ชุมชอบ

ได้ขอ สอบเขตโฉนดที่ดิน

ที่ดินตาม โฉนดที่ดิน เลขที่ ๑๑๘๙๒

หมู่ที่ -

ตำบล/แขวง ห้วยปรึก

อำเภอ/เขต ฉวาง

จังหวัด นครศรีธรรมราช

พนักงานเจ้าหน้าที่ได้ออกไปทำการ รังวัด

เสร็จแล้ว

เมื่อวันที่ ๙ เดือน มีนาคม พ.ศ. ๒๕๖๙ ปรากฏว่าที่ดินแปลงนี้มีแนวเขตติดต่อกับที่ดินซึ่งอยู่ใน
ความดูแลของท่าน แต่เนื่องจากท่านหรือผู้แทนของท่าน ไม่ประสงค์จะแนบแนวเขตและลงชื่อรับรองแนวเขตที่ดิน

ตาม เหมืองสาธารณประโยชน์

ซึ่งเป็นที่ดินของท่าน โดยสำนักงานที่ดินได้มีหนังสือ

เรื่อง การระวางชี้แนวเขตและลงชื่อรับรองเขตที่ดิน แจ้งให้ทราบทางไปรษณีย์ ลงทะเบียนตอบรับ

ฉบับเลขที่ RB๓๓๖๘๗๓๐๓๔TH ลงวันที่ ๑๙ กุมภาพันธ์ ๒๕๖๙ และมี ธีรานุช คงสา

เป็นผู้รับแล้ว เมื่อวันที่ ๒๓ กุมภาพันธ์ ๒๕๖๙

ฉะนั้น จึงขอให้ท่านไปตรวจสอบแนวเขตที่ดินของท่านว่า ตามที่ผู้ขอมาพนักงานเจ้าหน้าที่ทำการ

รังวัดปักหลักเขตที่ดิน

ไว้แล้วนั้น จะเป็นการถูกต้องหรือเหลื่อมล้ำแนวเขตที่ดินของท่านหรือไม่

เสร็จแล้วขอให้ท่านไปพบพนักงานเจ้าหน้าที่เพื่อลงชื่อรับรองแนวเขตหรือคัดค้านภายในกำหนด ๓๐ วัน นับแต่วันที่ได้ส่ง

หนังสือนี้ หากท่านไม่ดำเนินการอย่างหนึ่งอย่างใด ภายในกำหนดดังกล่าว พนักงานเจ้าหน้าที่จะดำเนินการแก้ไขแผนที่

หรือเนื้อที่ให้แก่ผู้ขอ โดยไม่ต้องมีการรับรองแนวเขต ตามมาตรา ๖๙ ทวิ แห่งประมวลกฎหมายที่ดิน ซึ่งแก้ไขเพิ่มเติม

โดยพระราชบัญญัติแก้ไขเพิ่มเติมประมวลกฎหมายที่ดิน (ฉบับที่ ๔) พ.ศ. ๒๕๒๘

ขอแสดงความนับถือ

(นางวรวรรณ รุทรพันธ์)

นายช่างรังวัดอาวุโส ปฏิบัติราชการแทน

เจ้าพนักงานที่ดินจังหวัดนครศรีธรรมราช สาขาฉวาง

ฝ่ายรังวัด โทร. ๐๗๕-๔๔๕๗๑๔ ต่อ ๑๓

นายช่างรังวัด นายเอกอนันต์ พลายนแก้ว โทร. ๐๖-๒๐๘๓-๔๕๕๕

(ลำดับรับเรื่อง ๔๐๑๙ วันที่ ๒๔ ตุลาคม ๒๕๖๘ ร.ว. ๑๒ ๗๑/๒๕๖๙)

ระวาง..... 4826 II 5046-2 (1/2000) มาตราส่วน..... ๑/๒๐๐๐
 ประเภทการรังวัด..... สอบเขตโฉนดที่ดิน ราย..... นางพรตรี ชุมชอบ
 ตำบล..... ห้วยปริก อำเภอ..... ฉวาง จังหวัด..... นครศรีธรรมราช
 ผู้รังวัด..... นายเอกอนันต์ พลายแก้ว ตำแหน่ง..... นายช่างรังวัดปฏิบัติงาน รังวัดวันที่..... ๙ / มีนาคม / ๒๕๖๙
 24/10/2568-4019
 ร.ว.12: 71/2569

รังวัดโดยวิธีแผนที่ชั้น 1 (RTK GNSS NETWORK)

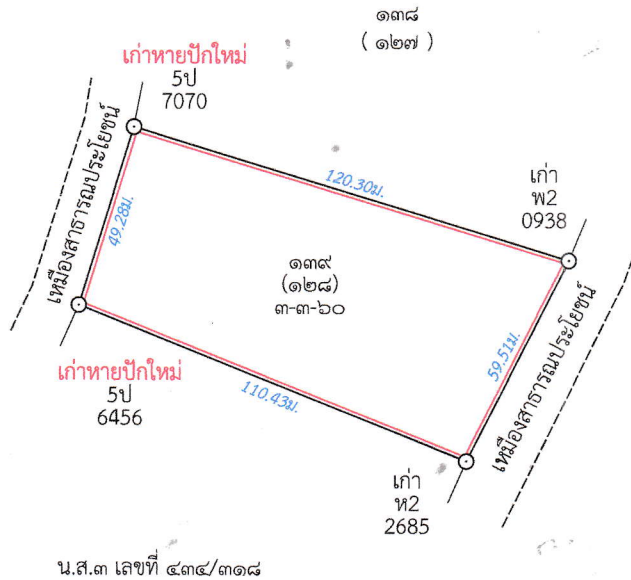

น.ส.๓ เลขที่ ๔๓๔/๓๑๘

สำเนาถูกต้อง

(Signature)
 (นายเอกอนันต์ พลายแก้ว)
 นายช่างรังวัดปฏิบัติงาน
 24 มี.ค. 2569

ถ้าเป็นรูปแผนที่แบ่งแยก แม้สามารถจะให้ผู้แบ่งแยก และผู้รับแยกรับรองรูปแผนที่ได้ ก็ให้ลงชื่อรับรองไว้เสียด้วย วันที่.....เดือน.....พ.ศ.
 ข้าพเจ้าขอรับรองว่าได้ตรวจสอบแผนที่นี้แล้วเห็นว่า ตามที่เจ้าพนักงานได้ทำการรังวัดมานั้น ถูกต้อง ตรงกับความประสงค์ของข้าพเจ้าทุกประการแล้ว

(Signature)ผู้จำลอง
 (..... นายเอกอนันต์ พลายแก้ว)
 วันที่..... ๒๑ มี.ค. ๒๕๖๙ /
(Signature)ผู้ตรวจ
 (..... นายอานนท์ เจริญมอญ)
 วันที่..... ๒๐ มี.ค. ๒๕๖๙ /