



ที่ นศ๐๐๒๐.๐๕/๓๕๘๑

สำนักงานที่ดินจังหวัดนครศรีธรรมราช สาขาฉวาง
ต.หลักช้าง อ.ช้างกลาง
จ.นครศรีธรรมราช ๘๐๒๕๐

วันที่ ๒๕ เดือน มีนาคม พ.ศ. ๒๕๖๙

เรื่อง การแจ้งผู้มีสิทธิในที่ดินข้างเคียงให้มาลงชื่อรับรองแนวเขตที่ดินหรือคัดค้านการรังวัด
เรียน นายกองตรีการบริหารส่วนจังหวัดนครศรีธรรมราช
สิ่งที่ส่งมาด้วย สำเนารูปแผนที่กระดาษบาง (ร.ว.๙) จำนวน ๑ ฉบับ

ด้วย นางจรัสศรี สุกคะตะ และผู้ถือกรรมสิทธิ์รวม

ได้ขอ แบนกรรมสิทธิ์รวม

ที่ดินตาม โฉนดที่ดิน เลขที่ ๑๕๙๘๑

หมู่ที่ -

ตำบล/แขวง นาวา

อำเภอ/เขต ฉวาง

จังหวัด นครศรีธรรมราช

พนักงานเจ้าหน้าที่ได้ออกไปทำการ รังวัด เสร็จแล้ว

เมื่อวันที่ ๒๔ เดือน มีนาคม พ.ศ. ๒๕๖๙ ปรากฏว่าที่ดินแปลงนี้มีแนวเขตติดต่อกับที่ดินซึ่งอยู่ใน
ความดูแลของท่าน แต่เนื่องจากท่านหรือผู้แทนของท่าน ไม่ไปประวัชแนวเขตและลงชื่อรับรองแนวเขตที่ดิน

ตาม ทางหลวงท้องถิ่น(สายพรบอน-ห้วยทรายขาว)

ซึ่งเป็นที่ดินของท่าน โดยสำนักงานที่ดินได้มีหนังสือ

เรื่อง การระวัชแนวเขตและลงชื่อรับรองเขตที่ดิน แจ้งให้ทราบทางไปรษณีย์ ลงทะเบียนตอบรับ

ฉบับเลขที่ RB๔๖๗๙๗๘๘๐๖TH ลงวันที่ ๘ มีนาคม ๒๕๖๙ และมี อีสริยา

เป็นผู้รับแล้ว เมื่อวันที่ ๑๐ มีนาคม ๒๕๖๙

ฉะนั้น จึงขอให้ท่านไปตรวจสอบแนวเขตที่ดินของท่านว่า ตามที่ผู้ขอพนักงานเจ้าหน้าที่ทำการ
รังวัดปักหลักเขตที่ดิน ไว้แล้วนั้น จะเป็นการถูกต้องหรือเหลือมล้ำแนวเขตที่ดินของท่านหรือไม่
เสร็จแล้วขอให้ท่านไปพบพนักงานเจ้าหน้าที่เพื่อลงชื่อรับรองแนวเขตหรือคัดค้านภายในกำหนด ๓๐ วัน นับแต่วันที่ได้ส่ง
หนังสือนี้ หากท่านไม่ดำเนินการอย่างหนึ่งอย่างใด ภายในกำหนดดังกล่าว พนักงานเจ้าหน้าที่จะดำเนินการแก้ไขแผนที่
หรือเนื้อที่ให้แก่ผู้ขอ โดยไม่ต้องมีการรับรองแนวเขต ตามมาตรา ๖๙ ทวิ แห่งประมวลกฎหมายที่ดิน ซึ่งแก้ไขเพิ่มเติม
โดยพระราชบัญญัติแก้ไขเพิ่มเติมประมวลกฎหมายที่ดิน (ฉบับที่ ๔) พ.ศ. ๒๕๒๘

ขอแสดงความนับถือ

(นางวรวรรณ รุทรพันธ์)

นายช่างรังวัดอาวุโส ปฏิบัติราชการแทน
เจ้าพนักงานที่ดินจังหวัดนครศรีธรรมราช สาขาฉวาง

ฝ่ายรังวัด โทร. ๐๗๕-๔๔๕๗๑๔ ต่อ ๑๓

นายช่างรังวัด นางสาวหรรษลักษณ์ แสงแก้ว โทร. ๐๘-๒๒๐๘-๗๓๔๑

(ลำดับรับเรื่อง ๑๐๐๘ วันที่ ๒๕ ธันวาคม ๒๕๖๘ ร.ว. ๑๒ ๑๙๘/๒๕๖๙)

ระวาง..... 4925 IV 6036-4 (1/2000) มาตราส่วน..... ๑/๒๐๐๐
 ประเภทการรังวัด..... แบ่งกรรมสิทธิ์รวม ราย..... ด.นางจรัสศรี สุกคะตะ
 ตำบล..... นาแ้ว อำเภอ..... ฉวาง จังหวัด..... นครศรีธรรมราช
 ผู้รังวัด..... นางสาวหรรษลักษณ์ แสงแก้ว รังวัดวันที่ ๒๕ / ธันวาคม / ๒๕๖๘
 24/12/2568-1008
 ร.ว.12:198/2569

รังวัดโดยวิธีแผนที่ชั้น 1 (RTK GNSS NETWORK)

๒.นางอุไรรัตน์ จิตตารมย์

ผลการรังวัดได้รูปแผนที่หรือเนื้อที่แตกต่างจากเดิม

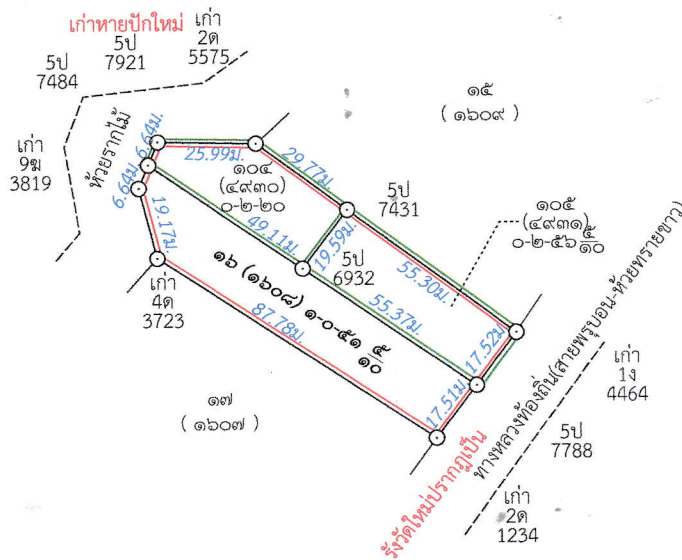

ดำเนินการถูกต้อง

นางสาวหรรษลักษณ์ แสงแก้ว

26 มี.ค. 2569

เนื้อที่รวม	จำนวน	ไร่	งาน	ตารางวา	เนื้อที่	เนื้อที่คงเหลือ	เลขที่โฉนด	หมายเหตุ
แยกที่	หน้าสำรวจ	๒	๑	งาน ๒๘.๐	ตารางวา			
๑	๔๙๓๐				๐ - ๒ - ๒๐.๐	๑ - ๓ - ๐๘.๐	๓๕๓๓๙	
๒	๔๙๓๑				๐ - ๒ - ๕๖.๕	๑ - ๐ - ๕๑.๕	๓๕๓๘๐	

ถ้าเป็นรูปแผนที่แบ่งแยก แม้สามารถจะให้ผู้แบ่งแยก และผู้รับแยกรับรองรูปแผนที่ได้ ก็ให้ลงชื่อรับรองไว้เสียด้วย วันที่.....เดือน.....พ.ศ.
 ข้าพเจ้าขอรับรองว่าได้ตรวจรูปแผนที่นั้นแล้วเห็นว่า ตามที่เจ้าพนักงานได้ทำการรังวัดมานั้น ถูกต้อง ตรงกับความประสงค์ของข้าพเจ้าทุกประการแล้ว

ผู้จำลอง
 (.....นางสาวหรรษลักษณ์ แสงแก้ว.....)
 วันที่ ๒๕ มี.ค. ๒๕๖๙
 ผู้ตรวจ
 (.....นายเอกอนันต์ พลายแก้ว.....)
 วันที่ ๒๕ มี.ค. ๒๕๖๙



ที่ นศ๐๐๒๐.๐๕/๓๕๘๒๒

สำนักงานที่ดินจังหวัดนครศรีธรรมราช สาขาฉวาง
ต.หลักช้าง อ.ช้างกลาง
จ.นครศรีธรรมราช ๘๐๒๕๐

วันที่ ๒๕ เดือน มีนาคม พ.ศ. ๒๕๖๙

เรื่อง การแจ้งผู้มีสิทธิในที่ดินข้างเคียงให้มาลงชื่อรับรองแนวเขตที่ดินหรือคัดค้านการรังวัด
เรียน นางปราณี สุกรี

ด้วย นางจรัสศรี สุกะตะ และผู้ถือกรรมสิทธิ์รวม

ได้ขอ แบ่งกรรมสิทธิ์รวม

ที่ดินตาม โฉนดที่ดิน เลขที่ ๑๕๕๘๑

หมู่ที่ -

ตำบล/แขวง นาวา

อำเภอ/เขต ฉวาง

จังหวัด นครศรีธรรมราช

พนักงานเจ้าหน้าที่ได้ออกไปทำการ รังวัด

เสร็จแล้ว

เมื่อวันที่ ๒๕ เดือน มีนาคม พ.ศ. ๒๕๖๙ ปรากฏว่าที่ดินแปลงนี้มีแนวเขตติดต่อกับที่ดินของท่าน
แต่เนื่องจากท่านหรือผู้แทนของท่าน ไม่ไประวางชี้แนวเขตและลงชื่อรับรองแนวเขตที่ดิน

ตาม โฉนดที่ดิน เลขที่ ๑๕๕๘๐

ซึ่งเป็นที่ดินของท่าน โดยสำนักงานที่ดินได้มีหนังสือ

เรื่อง การระวางชี้แนวเขตและลงชื่อรับรองเขตที่ดิน แจ้งให้ทราบทางไปรษณีย์ ลงทะเบียนตอบรับ

ฉบับเลขที่ RB๕๖๗๘๗๘๘๕TH ลงวันที่ ๘ มีนาคม ๒๕๖๙ และมี รัตนาภรณ์ สุกรี

เป็นผู้รับแล้ว เมื่อวันที่ ๑๐ มีนาคม ๒๕๖๙

ฉะนั้น จึงขอให้ท่านไปตรวจสอบแนวเขตที่ดินของท่านว่า ตามที่ผู้ขอนำพนักงานเจ้าหน้าที่ทำการ
รังวัดปักหลักเขตที่ดิน ไฉไลแล้วนั้น จะเป็นการถูกต้องหรือเหลื่อมล้ำแนวเขตที่ดินของท่านหรือไม่
เสร็จแล้วขอให้ท่านไปพบพนักงานเจ้าหน้าที่เพื่อลงชื่อรับรองแนวเขตหรือคัดค้านภายในกำหนด ๓๐ วัน นับแต่วันที่ได้ส่ง
หนังสือนี้ หากท่านไม่ดำเนินการอย่างหนึ่งอย่างใด ภายในกำหนดดังกล่าว พนักงานเจ้าหน้าที่จะดำเนินการแก้ไขแผนที่
หรือเนื้อที่ให้แก่ผู้ขอ โดยไม่ต้องมีการรับรองแนวเขต ตามมาตรา ๖๙ ๗ แห่งประมวลกฎหมายที่ดิน ซึ่งแก้ไขเพิ่มเติม
โดยพระราชบัญญัติแก้ไขเพิ่มเติมประมวลกฎหมายที่ดิน (ฉบับที่ ๕) พ.ศ. ๒๕๒๘

ขอแสดงความนับถือ

(นางวรวรรณ รุทรพันธ์)

พนักงานเจ้าหน้าที่

ฝ่ายรังวัด โทร. ๐๗๕-๔๔๕๗๑๔ ต่อ ๑๓

นายช่างรังวัด นางสาวทรงลักษณ์ แสงแก้ว โทร. ๐๘-๒๒๐๘-๗๓๔๑

(ลำดับรับเรื่อง ๑๐๐๘ วันที่ ๒๕ ธันวาคม ๒๕๖๘ ร.ว. ๑๒ ๑๙๘/๒๕๖๙)