



ที่ นศ๐๐๒๐.๐๕/๓๖๖๘

สำนักงานที่ดินจังหวัดนครศรีธรรมราช สาขาฉวาง
ต.หลักช้าง อ.ช้างกลาง
จ.นครศรีธรรมราช ๘๐๒๕๐

วันที่ ๒๗ เดือน มีนาคม พ.ศ. ๒๕๖๙

เรื่อง การแจ้งผู้มีสิทธิในที่ดินข้างเคียงให้มาลงชื่อรับรองแนวเขตที่ดินหรือคัดค้านการรังวัด

เรียน นายกเทศมนตรีตำบลหลักช้าง

สิ่งที่ส่งมาด้วย สำเนารูปแผนที่กระดาษบาง (ร.ว.๙) จำนวน ๑ ฉบับ

ด้วย นางลักขณา บุญญาธิการ

ได้ขอ แบ่งหักเป็นที่สาธารณประโยชน์ (น.ส.3ก)

ที่ดินตาม หนังสือรับรองการทำประโยชน์ (น.ส.3.ก.) เลขที่ ๕๕

หมู่ที่ -

ตำบล/แขวง หลักช้าง

อำเภอ/เขต ช้างกลาง

จังหวัด นครศรีธรรมราช

พนักงานเจ้าหน้าที่ได้ออกไปทำการ รังวัด

เสร็จแล้ว

เมื่อวันที่ ๑๘ เดือน มีนาคม พ.ศ. ๒๕๖๙ ปรากฏว่าที่ดินแปลงนี้มีแนวเขตติดต่อกับที่ดินซึ่งอยู่ใน
ความดูแลของท่าน แต่เนื่องจากท่านหรือผู้แทนของท่าน ไม่ไประวังชี้แนวเขตและลงชื่อรับรองแนวเขตที่ดิน

ตาม เหมืองสาธารณประโยชน์

ซึ่งเป็นที่ดินของท่าน โดยสำนักงานที่ดินได้มีหนังสือ

เรื่อง การระวังชี้แนวเขตและลงชื่อรับรองเขตที่ดิน แจ้งให้ทราบทางไปรษณีย์ ลงทะเบียนตอบรับ

ฉบับเลขที่ RB๔๖๗๙๖๘๙๙๓TH ลงวันที่ ๒๖ กุมภาพันธ์ ๒๕๖๙ และมี นุชรินทร์

เป็นผู้รับแล้ว เมื่อวันที่ ๒ มีนาคม ๒๕๖๙

ฉะนั้น จึงขอให้ท่านไปตรวจสอบแนวเขตที่ดินของท่านว่า ตามที่ผู้ขอนำพนักงานเจ้าหน้าที่ทำการ
รังวัดปักหลักเขตที่ดิน ไว้แล้วนั้น จะเป็นการถูกต้องหรือเหลือมล้ำแนวเขตที่ดินของท่านหรือไม่
เสร็จแล้วขอให้ท่านไปพบพนักงานเจ้าหน้าที่เพื่อลงชื่อรับรองแนวเขตหรือคัดค้านภายในกำหนด ๓๐ วัน นับแต่วันที่ได้ส่ง
หนังสือนี้ หากท่านไม่ดำเนินการอย่างหนึ่งอย่างใด ภายในกำหนดดังกล่าว พนักงานเจ้าหน้าที่จะดำเนินการแก้ไขแผนที่
หรือเนื้อที่ให้แก่ผู้ขอ โดยไม่ต้องมีการรับรองแนวเขต ตามมาตรา ๖๙ ทวิ แห่งประมวลกฎหมายที่ดิน ซึ่งแก้ไขเพิ่มเติม
โดยพระราชบัญญัติแก้ไขเพิ่มเติมประมวลกฎหมายที่ดิน (ฉบับที่ ๔) พ.ศ. ๒๕๒๘

ขอแสดงความนับถือ

(นางวรวรรณ รุทรพันธ์)

นายช่างรังวัดอาวุโส ปฏิบัติราชการแทน
เจ้าพนักงานที่ดินจังหวัดนครศรีธรรมราช สาขาฉวาง

ฝ่ายรังวัด โทร. ๐๗๕-๔๔๕๗๑๔ ต่อ ๑๓

นายช่างรังวัด นายสันติ ชูประดิษฐ์ โทร. ๐๘-๙๖๕๔-๐๐๒๔

(ลำดับรับเรื่อง ๒๐๐๗ วันที่ ๓๑ ตุลาคม ๒๕๖๘ ร.ว. ๑๒ ๙๗/๒๕๖๙)

ระบายวง..... 4925 IV -115 (1/5000)..... มาตรการส่วน..... ๑/๑๒๕๐
 ประเภทการรังวัด..... แบ่งหักเป็นที่สาธารณประโยชน์ (น.ส.3ก)..... ราย..... นางลักขณา นุญญาภิการ.....
 ตำบล หลักช้าง..... อำเภอ..... ช้างกลาง (ฉวาง)..... จังหวัด..... นครศรีธรรมราช.....
 ผู้รังวัด..... นายสันติ ชูประดิษฐ์..... ตำแหน่ง..... นายช่างรังวัดชำนาญงาน..... รังวัดวันที่..... ๑๘ / มีนาคม / ๒๕๖๙
 31/10/2568-2007
 ร.ว.12:97/2569

รังวัดโดยวิธีแผนที่ชั้น 1 (RTK GNSS NETWORK)

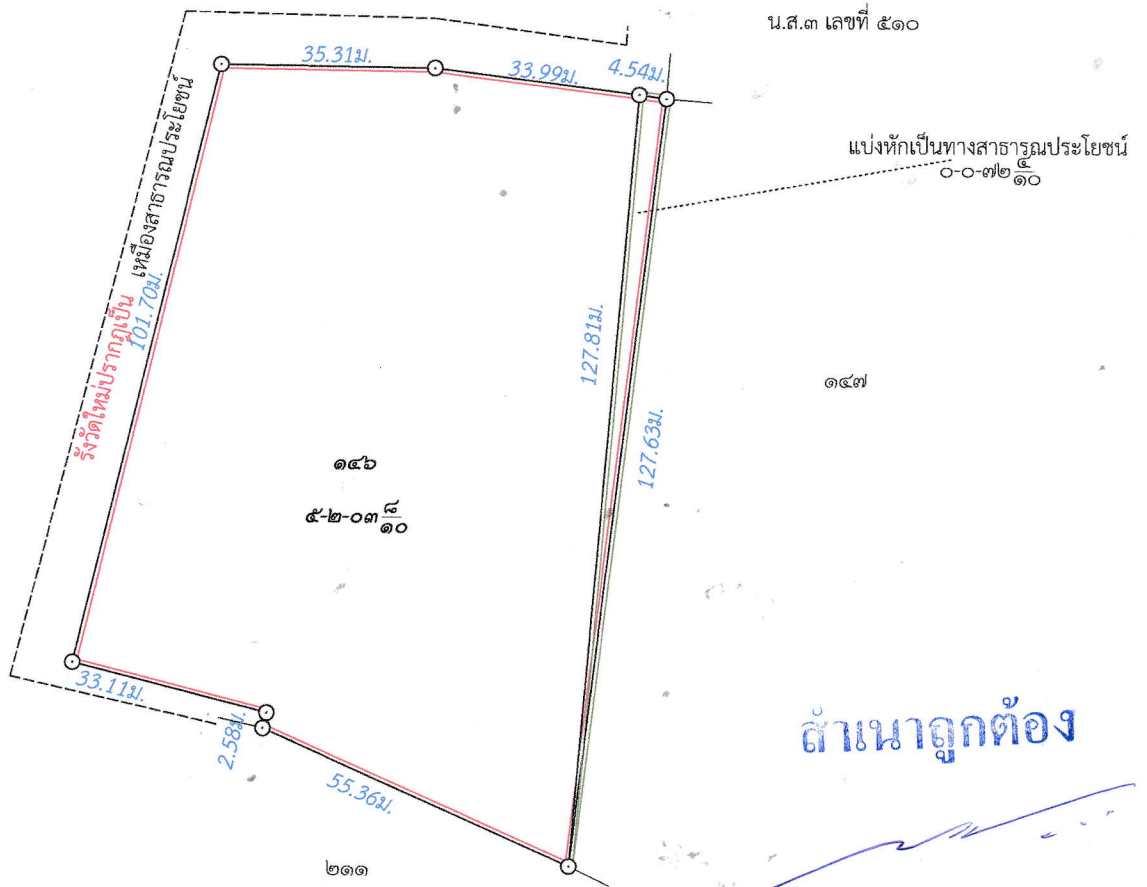

ตำนานถูกต้อง

นายสันติ ชูประดิษฐ์
 31 มี.ค. 2569

ถ้าเป็นรูปแผนที่แบ่งแยก แม้สามารถจะให้ผู้แบ่งแยก และผู้รับแยกรับรองรูปแผนที่ได้
 ก็ให้ลงชื่อรับรองไว้เสียด้วย วันที่.....เดือน.....พ.ศ.
 ข้าพเจ้าขอรับรองว่าได้ตรวจสอบรูปแผนที่นี้แล้วเห็นว่า ตามที่เจ้าพนักงานได้ทำการรังวัดมานั้น
 ถูกต้อง ตรงกับความประสงค์ของข้าพเจ้าทุกประการแล้ว

ผู้จำลอง.....
 (..... นายสันติ ชูประดิษฐ์)
 วันที่..... ๒๓ มี.ค. ๒๕๖๙
 ผู้ตรวจ.....
 (..... นายอาเนห์ เจียหยอ)
 วันที่..... ๓๐ มี.ค. ๒๕๖๙