



ที่ นค๐๐๒๐.๐๕/๓๖๖๙

สำนักงานที่ดินจังหวัดนครศรีธรรมราช สาขาฉวาง
ต.หลักช้าง อ.ช้างกลาง
จ.นครศรีธรรมราช ๘๐๒๕๐

วันที่ ๒๗ เดือน มีนาคม พ.ศ. ๒๕๖๙

เรื่อง การแจ้งผู้มีสิทธิในที่ดินข้างเคียงให้มาลงชื่อรับรองแนวเขตที่ดินหรือคัดค้านการรังวัด
เรียน นายกเทศมนตรีตำบลหลักช้าง
สิ่งที่ส่งมาด้วย สำเนารูปแผนที่กระดาษบาง (ร.ว.๙) จำนวน ๑ ฉบับ

ด้วย นางวัชรภรณ์ สโมธานทวี

ได้ขอ แบ่งหักเป็นที่สาธารณประโยชน์ (น.ส.3ก) และแบ่งแยกในนามเดิม
ที่ดินตาม หนังสือรับรองการทำประโยชน์ (น.ส.3 ก.) เลขที่ ๔๙๐ หมู่ที่ -
ตำบล/แขวง หลักช้าง อำเภอ/เขต ช้างกลาง จังหวัด นครศรีธรรมราช
พนักงานเจ้าหน้าที่ได้ออกไปทำการ รังวัด เสร็จแล้ว
เมื่อวันที่ ๑๘ เดือน มีนาคม พ.ศ. ๒๕๖๙ ปรากฏว่าที่ดินแปลงนี้มีแนวเขตติดต่อกับที่ดินซึ่งอยู่ใน
ความดูแลของท่าน แต่เนื่องจากท่านหรือผู้แทนของท่าน ไม่ประสงค์แนบชื่อรับรองแนวเขตที่ดิน
ตาม เหมืองสาธารณประโยชน์
ซึ่งเป็นที่ดินของท่าน โดยสำนักงานที่ดินได้มีหนังสือ
เรื่อง การระวางชี้แนวเขตและลงชื่อรับรองเขตที่ดิน แจ้งให้ทราบทางไปรษณีย์ ลงทะเบียนตอบรับ
ฉบับเลขที่ RB๔๖๗๙๖๙๐๘๙TH ลงวันที่ ๒๖ กุมภาพันธ์ ๒๕๖๙ และมี นุชรินทร์
เป็นผู้รับแล้ว เมื่อวันที่ ๒ มีนาคม ๒๕๖๙

ฉะนั้น จึงขอให้ท่านไปตรวจสอบแนวเขตที่ดินของท่านว่า ตามที่ผู้ขอนำพนักงานเจ้าหน้าที่ทำการ
รังวัดปักหลักเขตที่ดิน ไว้แล้วนั้น จะเป็นการถูกต้องหรือเหลื่อมล้ำแนวเขตที่ดินของท่านหรือไม่
เสร็จแล้วขอให้ท่านไปพบพนักงานเจ้าหน้าที่เพื่อลงชื่อรับรองแนวเขตหรือคัดค้านภายในกำหนด ๓๐ วัน นับแต่วันที่ได้ส่ง
หนังสือนี้ หากท่านไม่ดำเนินการอย่างหนึ่งอย่างใด ภายในกำหนดดังกล่าว พนักงานเจ้าหน้าที่จะดำเนินการแก้ไขแผนที่
หรือเนื้อที่ให้แก่ผู้ขอ โดยไม่ต้องมีการรับรองแนวเขต ตามมาตรา ๖๙ ทวิ แห่งประมวลกฎหมายที่ดิน ซึ่งแก้ไขเพิ่มเติม
โดยพระราชบัญญัติแก้ไขเพิ่มเติมประมวลกฎหมายที่ดิน (ฉบับที่ ๕) พ.ศ. ๒๕๒๘

ขอแสดงความนับถือ

(นางวรวรรณ รุทรพันธ์)

นายช่างรังวัดอาวุโส ปฏิบัติราชการแทน
เจ้าพนักงานที่ดินจังหวัดนครศรีธรรมราช สาขาฉวาง

ฝ่ายรังวัด โทร. ๐๗๕-๔๔๕๗๑๔ ต่อ ๑๓
นายช่างรังวัด นายสันติ ชูประดิษฐ์ โทร. ๐๘-๙๖๕๔-๐๐๒๔
(ลำดับรับเรื่อง ๒๐๐๓ วันที่ ๓๑ ตุลาคม ๒๕๖๘ ร.ว. ๑๒ ๙๓/๒๕๖๙)

ระบาย..... 4925 IV - 115 (1/5000) มาตราส่วน..... ๑/๒๕๐๐
 ประเภทการรังวัด..... แบ่งหักเป็นทางสาธารณประโยชน์ (น.ส.3ก) ราย..... นางวัชรภรณ์ สโมธานทวี
 ตำบล..... หลักช้าง (ข้างกลาง) อำเภอ..... ข้างกลาง (ฉวาง) จังหวัด..... นครศรีธรรมราช
 ผู้รังวัด..... นายสันติ ชูประดิษฐ์ ตำแหน่ง..... นายช่างรังวัดชำนาญงาน รังวัดวันที่..... ๑๘ / มีนาคม / ๒๕๖๙
 31/10/2568-2003
 ร.ว.12:93/2569 รังวัดโดยวิธีแผนที่ชั้น 1 (RTK GNSS NETWORK)

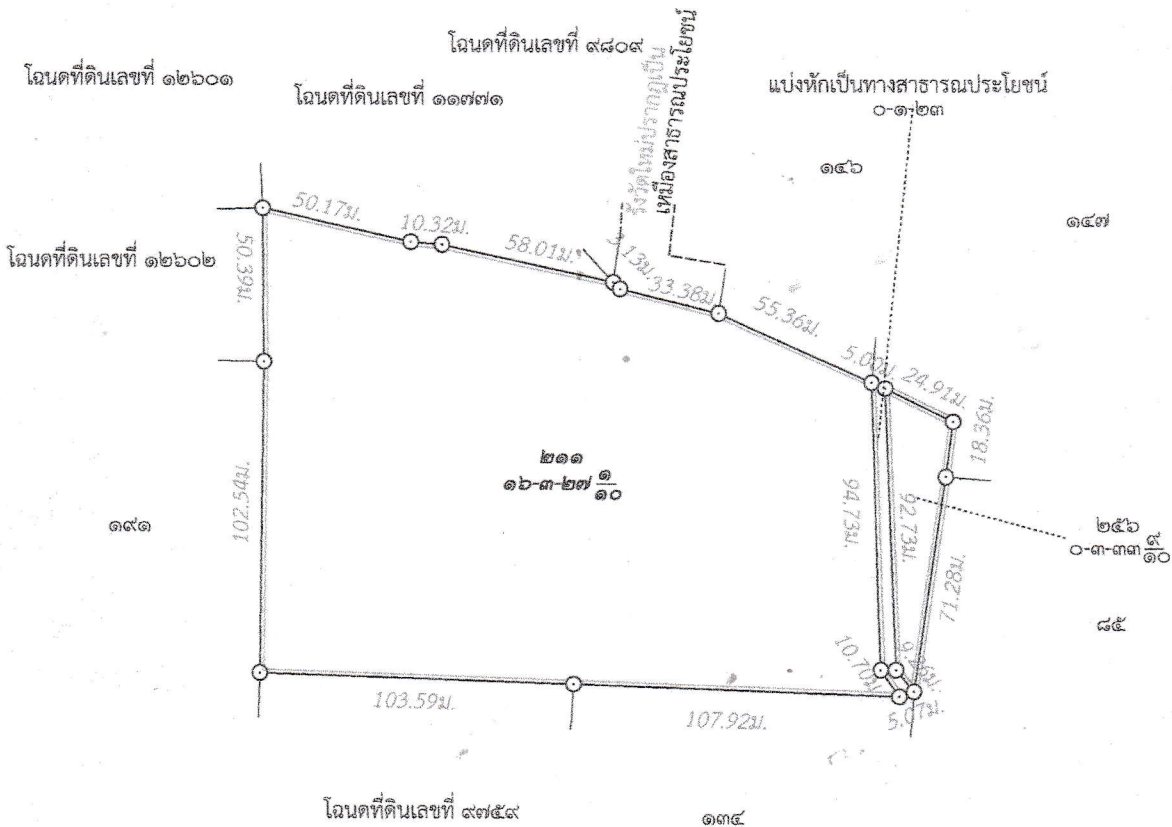

คำนวณถูกต้อง

นายสันติ ชูประดิษฐ์
 31 มี.ค. 2569

เนื้อที่รวม	จำนวน	ไร่	งาน	ตารางวา	เนื้อที่คงเหลือ	เลขที่โฉนด	หมายเหตุ
แยกที่	หน้าสำรวจ	๑๗	๓	งาน ๘๔.๐	ตารางวา	เนื้อที่	
๑	๑				๐ - ๓ - ๓๓.๙	๑๗ - ๐ - ๕๐.๑	๑๓๐๕
๒	แบ่งหักเป็นทางสาธารณประโยชน์				๐ - ๑ - ๒๓.๐	๑๖ - ๓ - ๒๗.๑	

ถ้าเป็นรูปแผนที่แบ่งแยก แม้สามารถจะให้ผู้แบ่งแยก และผู้รับแยกรับรองรูปแผนที่ได้
 ก็ให้ลงชื่อรับรองไว้เสียด้วย วันที่.....เดือน.....พ.ศ.
 ข้าพเจ้าขอรับรองว่าได้ตรวจรูปแผนที่นี้แล้วเห็นว่า ตามที่เจ้าพนักงานได้ทำการรังวัดมานั้น
 ถูกต้อง ตรงกับความประสงค์ของข้าพเจ้าทุกประการแล้ว

ผู้จำลอง
 (..... นายสันติ ชูประดิษฐ์)
 วันที่..... ๒๗ มี.ค. ๒๕๖๙
 ผู้ตรวจ
 (..... นายอานนท์ เจริญมอญ)
 วันที่..... ๓๐ มี.ค. ๒๕๖๙



ที่ นศ๐๐๒๐.๐๕/๓๖๗๐

สำนักงานที่ดินจังหวัดนครศรีธรรมราช สาขาฉวาง
ต.หลักช้าง อ.ช้างกลาง
จ.นครศรีธรรมราช ๘๐๒๕๐

วันที่ ๒๗ เดือน มีนาคม พ.ศ. ๒๕๖๙

เรื่อง การแจ้งผู้มีสิทธิในที่ดินข้างเคียงให้มาลงชื่อรับรองแนวเขตที่ดินหรือคัดค้านการรังวัด
เรียน น.ส.ปนัดดา สังข์ชุม

ด้วย นางวัชรภรณ์ สโมธานทวี

ได้ขอ แบ่งหักเป็นที่สาธารณประโยชน์ (น.ส.3ก)และแบ่งแยกในนามเดิม
ที่ดินตาม หนังสือรับรองการทำประโยชน์ (น.ส.3 ก.) เลขที่ ๕๕๐ หมู่ที่ -
ตำบล/แขวง หลักช้าง อำเภอ/เขต ช้างกลาง จังหวัด นครศรีธรรมราช
พนักงานเจ้าหน้าที่ได้ออกไปทำการ รังวัด เสร็จแล้ว
เมื่อวันที่ ๑๘ เดือน มีนาคม พ.ศ. ๒๕๖๙ ปรากฏว่าที่ดินแปลงนี้มีแนวเขตติดต่อกับที่ดินของท่าน
แต่เนื่องจากท่านหรือผู้แทนของท่าน ไม่ไประวางชี้แนวเขตและลงชื่อรับรองแนวเขตที่ดิน
ตาม โฉนดที่ดิน เลขที่ ๑๑๗๗๑.๙๘๐๙

ซึ่งเป็นที่ดินของท่าน โดยสำนักงานที่ดินได้มีหนังสือ

เรื่อง การระวางชี้แนวเขตและลงชื่อรับรองเขตที่ดิน แจ้งให้ทราบทางไปรษณีย์ ลงทะเบียนตอบรับ
ฉบับเลขที่ RB๕๖๗๙๖๙๐๙๒TH ลงวันที่ ๒๖ กุมภาพันธ์ ๒๕๖๙ และมี ทาน
เป็นผู้รับแล้ว เมื่อวันที่ ๑ มีนาคม ๒๕๖๙

ฉะนั้น จึงขอให้ท่านไปตรวจสอบแนวเขตที่ดินของท่านว่า ตามที่ผู้ขอพนักงานเจ้าหน้าที่ทำการ
รังวัดปักหลักเขตที่ดินไว้แล้วนั้น จะเป็นการถูกต้องหรือเหลือมล้ำแนวเขตที่ดินของท่านหรือไม่
เสร็จแล้วขอให้ท่านไปพบพนักงานเจ้าหน้าที่เพื่อลงชื่อรับรองแนวเขตหรือคัดค้านภายในกำหนด ๓๐ วัน นับแต่วันที่ได้ส่ง
หนังสือนี้ หากท่านไม่ดำเนินการอย่างหนึ่งอย่างใด ภายในกำหนดดังกล่าว พนักงานเจ้าหน้าที่จะดำเนินการแก้ไขแผนที่
หรือเนื้อที่ให้แก่มือขอ โดยไม่ต้องมีการรับรองแนวเขต ตามมาตรา ๖๙ ทวิ แห่งประมวลกฎหมายที่ดิน ซึ่งแก้ไขเพิ่มเติม
โดยพระราชบัญญัติแก้ไขเพิ่มเติมประมวลกฎหมายที่ดิน (ฉบับที่ ๔) พ.ศ. ๒๕๒๘

ขอแสดงความนับถือ

(นางวรวรรณ รุทรพันธ์)
พนักงานเจ้าหน้าที่

ฝ่ายรังวัด โทร. ๐๗๕-๔๔๕๗๑๔ ต่อ ๑๓

นายช่างรังวัด นายสันติ ชูประดิษฐ์ โทร. ๐๘-๙๖๕๔-๐๐๒๔

(ลำดับรับเรื่อง ๒๐๐๓ วันที่ ๓๑ ตุลาคม ๒๕๖๘ ร.ว. ๑๒ ๙๓/๒๕๖๙)



ที่ นศ๐๐๒๐.๐๕/๓๖๗๑

สำนักงานที่ดินจังหวัดนครศรีธรรมราช สาขาฉวาง
ต.หลักช้าง อ.ช้างกลาง
จ.นครศรีธรรมราช ๘๐๒๕๐

วันที่ ๒๗ เดือน มีนาคม พ.ศ. ๒๕๖๙

เรื่อง การแจ้งผู้มีสิทธิในที่ดินข้างเคียงให้มาลงชื่อรับรองแนวเขตที่ดินหรือคัดค้านการรังวัด
เรียน นายคมสรณ์ ศรีพงษ์

ด้วย นางวัชรภรณ์ สโมธานทวี

ได้ขอ แบ่งหักเป็นที่สาธารณประโยชน์ (น.ส.3ก) และแบ่งแยกในนามเดิม
ที่ดินตาม หนังสือรับรองการทำประโยชน์ (น.ส.3 ก.) เลขที่ ๔๙๐ หมู่ที่ -
ตำบล/แขวง หลักช้าง อำเภอ/เขต ช้างกลาง จังหวัด นครศรีธรรมราช
พนักงานเจ้าหน้าที่ได้ออกไปทำการ รังวัด เสร็จแล้ว
เมื่อวันที่ ๑๘ เดือน มีนาคม พ.ศ. ๒๕๖๙ ปรากฏว่าที่ดินแปลงนี้มีแนวเขตติดต่อกับที่ดินของท่าน
แต่เนื่องจากท่านหรือผู้แทนของท่าน ไม่ไประวางชี้แนวเขตและลงชื่อรับรองแนวเขตที่ดิน
ตาม โฉนดที่ดิน เลขที่ ๑๒๖๐๑

ซึ่งเป็นที่ดินของท่าน โดยสำนักงานที่ดินได้มีหนังสือ

เรื่อง การระวางชี้แนวเขตและลงชื่อรับรองเขตที่ดิน แจ้งให้ทราบทางไปรษณีย์ ลงทะเบียนตอบรับ
ฉบับเลขที่ RB๔๖๗๙๖๙๑๕TH ลงวันที่ ๒๖ กุมภาพันธ์ ๒๕๖๙ และมี จริยาภรณ์ บุญเมือง
เป็นผู้รับแล้ว เมื่อวันที่ ๓ มีนาคม ๒๕๖๙

ฉะนั้น จึงขอให้ท่านไปตรวจสอบแนวเขตที่ดินของท่านว่า ตามที่ผู้ขอพนักงานเจ้าหน้าที่ทำการ.....
รังวัดปักหลักเขตที่ดิน ไว้แล้วนั้น จะเป็นการถูกต้องหรือเหลื่อมล้ำแนวเขตที่ดินของท่านหรือไม่
เสร็จแล้วขอให้ท่านไปพบพนักงานเจ้าหน้าที่เพื่อลงชื่อรับรองแนวเขตหรือคัดค้านภายในกำหนด ๓๐ วัน นับแต่วันที่ได้ส่ง
หนังสือนี้ หากท่านไม่ดำเนินการอย่างหนึ่งอย่างใด ภายในกำหนดดังกล่าว พนักงานเจ้าหน้าที่จะดำเนินการแก้ไขแผนที่
หรือเนื้อที่ให้แก่ผู้ขอ โดยไม่ต้องมีการรับรองแนวเขต ตามมาตรา ๖๙ ทวิ แห่งประมวลกฎหมายที่ดิน ซึ่งแก้ไขเพิ่มเติม
โดยพระราชบัญญัติแก้ไขเพิ่มเติมประมวลกฎหมายที่ดิน (ฉบับที่ ๔) พ.ศ. ๒๕๖๘

ขอแสดงความนับถือ

(นางวรวรรณ รุทรพันธ์)

พนักงานเจ้าหน้าที่

ฝ่ายรังวัด โทร. ๐๗๕-๔๔๕๗๑๔ ต่อ ๑๓

นายช่างรังวัด นายสันติ ชูประดิษฐ์ โทร. ๐๘-๙๖๕๔-๐๐๒๔

(ลำดับรับเรื่อง ๒๐๐๓ วันที่ ๓๑ ตุลาคม ๒๕๖๘ ร.ว. ๑๒ ๙๓/๒๕๖๙)



ที่ นศ๐๐๒๐.๐๕/๓๖๗๒

สำนักงานที่ดินจังหวัดนครศรีธรรมราช สาขาฉวาง
ต.หลักช้าง อ.ช้างกลาง
จ.นครศรีธรรมราช ๘๐๒๕๐

วันที่ ๒๗ เดือน มีนาคม พ.ศ. ๒๕๖๙

เรื่อง การแจ้งผู้มีสิทธิในที่ดินข้างเคียงให้มาลงชื่อรับรองแนวเขตที่ดินหรือคัดค้านการรังวัด
เรียน นายไกรศรี กลับศรี

ด้วย นางวัชรภรณ์ สโมธานทวี

ได้ขอ แบ่งหักเป็นที่สาธารณประโยชน์ (น.ส.3ก)และแบ่งแยกในนามเดิม
ที่ดินตาม หนังสือรับรองการทำประโยชน์ (น.ส.3 ก.) เลขที่ ๕๙๐ หมู่ที่ -
ตำบล/แขวง หลักช้าง อำเภอ/เขต ช้างกลาง จังหวัด นครศรีธรรมราช
พนักงานเจ้าหน้าที่ได้ออกไปทำการ รังวัด เสร็จแล้ว
เมื่อวันที่ ๑๘ เดือน มีนาคม พ.ศ. ๒๕๖๙ ปรากฏว่าที่ดินแปลงนี้มีแนวเขตติดต่อกับที่ดินของท่าน
แต่เนื่องจากท่านหรือผู้แทนของท่าน ไม่ไประวังชี้แนวเขตและลงชื่อรับรองแนวเขตที่ดิน
ตาม โฉนดที่ดิน เลขที่ ๑๒๖๐๒

ซึ่งเป็นที่ดินของท่าน โดยสำนักงานที่ดินได้มีหนังสือ

เรื่อง การระวังชี้แนวเขตและลงชื่อรับรองเขตที่ดิน แจ้งให้ทราบทางไปรษณีย์ลงทะเบียนตอบรับ
ฉบับเลขที่ RB๔๖๗๙๖๙๑๓๒TH ลงวันที่ ๒๖ กุมภาพันธ์ ๒๕๖๙ และมี ผู้รับลงลายมือชื่ออ่านไม่ออก/บิดา
เป็นผู้รับแล้ว เมื่อวันที่ ๒ มีนาคม ๒๕๖๙

ฉะนั้น จึงขอให้ท่านไปตรวจสอบแนวเขตที่ดินของท่านว่า ตามที่ผู้ขอพนักงานเจ้าหน้าที่ทำการ
รังวัดปักหลักเขตที่ดิน ไว้แล้วนั้น จะเป็นการถูกต้องหรือเหลือล้ำแนวเขตที่ดินของท่านหรือไม่
เสร็จแล้วขอให้ท่านไปพบพนักงานเจ้าหน้าที่เพื่อลงชื่อรับรองแนวเขตหรือคัดค้านภายในกำหนด ๓๐ วัน นับแต่วันที่ได้ส่ง
หนังสือนี้ หากท่านไม่ดำเนินการอย่างหนึ่งอย่างใด ภายในกำหนดดังกล่าว พนักงานเจ้าหน้าที่จะดำเนินการแก้ไขแผนที่
หรือเนื้อที่ให้แก่ผู้ขอ โดยไม่ต้องมีการรับรองแนวเขต ตามมาตรา ๖๙ ทวิ แห่งประมวลกฎหมายที่ดิน ซึ่งแก้ไขเพิ่มเติม
โดยพระราชบัญญัติแก้ไขเพิ่มเติมประมวลกฎหมายที่ดิน (ฉบับที่ ๔) พ.ศ. ๒๕๖๘

ขอแสดงความนับถือ

(นางวรวรรณ รุทรพันธ์)

พนักงานเจ้าหน้าที่

ฝ่ายรังวัด โทร. ๐๗๕-๔๔๕๗๑๔ ต่อ ๑๓

นายช่างรังวัด นายสันติ ชูประดิษฐ์ โทร. ๐๘-๙๖๕๔-๐๐๒๔

(ลำดับรับเรื่อง ๒๐๐๓ วันที่ ๓๑ ตุลาคม ๒๕๖๘ ร.ว. ๑๒ ๙๓/๒๕๖๙)



ที่ นศ๐๐๒๐.๐๕/๓๖๗๓

สำนักงานที่ดินจังหวัดนครศรีธรรมราช สาขาฉวาง
ต.หลักช้าง อ.ช้างกลาง
จ.นครศรีธรรมราช ๘๐๒๕๐

วันที่ ๒๗ เดือน มีนาคม พ.ศ. ๒๕๖๙

เรื่อง การแจ้งผู้มีสิทธิในที่ดินข้างเคียงให้มาลงชื่อรับรองแนวเขตที่ดินหรือคัดค้านการรังวัด
เรียน นางโสภา เพ็ชรสงค์

ด้วย นางวัชรภรณ์ สโมธานทวี

ได้ขอ แบ่งหักเป็นที่สาธารณประโยชน์ (น.ส.3ก) และแบ่งแยกในนามเดิม
ที่ดินตาม หนังสือรับรองการทำประโยชน์ (น.ส.3 ก.) เลขที่ ๕๙๐ หมู่ที่ -
ตำบล/แขวง หลักช้าง อำเภอ/เขต ช้างกลาง จังหวัด นครศรีธรรมราช
พนักงานเจ้าหน้าที่ได้ออกไปทำการ รังวัด เสร็จแล้ว
เมื่อวันที่ ๑๘ เดือน มีนาคม พ.ศ. ๒๕๖๙ ปรากฏว่าที่ดินแปลงนี้มีแนวเขตติดต่อกับที่ดินของท่าน
แต่เนื่องจากท่านหรือผู้แทนของท่าน ไม่ไประวางชี้แนวเขตและลงชื่อรับรองแนวเขตที่ดิน
ตาม หนังสือรับรองการทำประโยชน์ (น.ส.๓ ก.) เลขที่ ๓๗๑
ซึ่งเป็นที่ดินของท่าน โดยสำนักงานที่ดินได้มีหนังสือ

เรื่อง การระวางชี้แนวเขตและลงชื่อรับรองเขตที่ดิน แจ้งให้ทราบทางไปรษณีย์ ลงทะเบียนตอบรับ
ฉบับเลขที่ RB๕๖๗๙๖๙๑๖๓TH ลงวันที่ ๒๖ กุมภาพันธ์ ๒๕๖๙ และมี ท่าน
เป็นผู้รับแล้ว เมื่อวันที่ ๒ มีนาคม ๒๕๖๙

ฉะนั้น จึงขอให้ท่านไปตรวจสอบแนวเขตที่ดินของท่านว่า ตามที่ผู้ขอพนักงานเจ้าหน้าที่ทำการ
รังวัดปักหลักเขตที่ดิน ไฉฉนั้น จะเป็นการถูกต้องหรือเหลื่อมล้ำแนวเขตที่ดินของท่านหรือไม่
เสร็จแล้วขอให้ท่านไปพบพนักงานเจ้าหน้าที่เพื่อลงชื่อรับรองแนวเขตหรือคัดค้านภายในกำหนด ๓๐ วัน นับแต่วันที่ได้ส่ง
หนังสือนี้ หากท่านไม่ดำเนินการอย่างหนึ่งอย่างใด ภายในกำหนดดังกล่าว พนักงานเจ้าหน้าที่จะดำเนินการแก้ไขแผนที่
หรือเนื้อที่ให้แก่ผู้ขอ โดยไม่ต้องมีการรับรองแนวเขต ตามมาตรา ๖๙ ตรี แห่งประมวลกฎหมายที่ดิน ซึ่งแก้ไขเพิ่มเติม
โดยพระราชบัญญัติแก้ไขเพิ่มเติมประมวลกฎหมายที่ดิน (ฉบับที่ ๕) พ.ศ. ๒๕๒๘

ขอแสดงความนับถือ

(นางวรวรรณ รุทรพันธ์)
พนักงานเจ้าหน้าที่

ฝ่ายรังวัด โทร. ๐๗๕-๕๕๕๗๑๔ ต่อ ๑๓

นายช่างรังวัด นายสันติ ชูประดิษฐ์ โทร. ๐๘-๙๖๕๔-๐๐๒๔

(ลำดับรับเรื่อง ๒๐๐๓ วันที่ ๓๑ ตุลาคม ๒๕๖๘ ร.ว. ๑๒ ๙๓/๒๕๖๙)