



ที่ นศ๐๐๒๐.๐๕/๓๖๘๔

สำนักงานที่ดินจังหวัดนครศรีธรรมราช สาขาฉวาง  
ต.หลักช้าง อ.ช้างกลาง  
จ.นครศรีธรรมราช ๘๐๒๕๐

วันที่ ๒๗ เดือน มีนาคม พ.ศ. ๒๕๖๙

เรื่อง การแจ้งผู้มีสิทธิในที่ดินข้างเคียงให้มาลงชื่อรับรองแนวเขตที่ดินหรือคัดค้านการรังวัด  
เรียน นายกเทศมนตรีตำบลหลักช้าง  
สิ่งที่ส่งมาด้วย สำเนารูปแผนที่กระดาษบาง (ร.ว.๙) จำนวน ๑ ฉบับ

ด้วย นางลักขณา บุญญาธิการ

ได้ขอ แบ่งหักเป็นที่สาธารณประโยชน์ (น.ส.3ก)

ที่ดินตาม หนังสือรับรองการทำประโยชน์ (น.ส.3 ก.) เลขที่ ๕๖

หมู่ที่ -

ตำบล/แขวง หลักช้าง อำเภอ/เขต ช้างกลาง

จังหวัด นครศรีธรรมราช

พนักงานเจ้าหน้าที่ได้ออกไปทำการ รังวัด

เสร็จแล้ว

เมื่อวันที่ ๑๘ เดือน มีนาคม พ.ศ. ๒๕๖๙ ปรากฏว่าที่ดินแปลงนี้มีแนวเขตติดต่อกับที่ดินซึ่งอยู่ใน  
ความดูแลของท่าน แต่เนื่องจากท่านหรือผู้แทนของท่าน ไม่ประสงค์แนบแนวเขตและลงชื่อรับรองแนวเขตที่ดิน

ตาม เหมือนสาธารณประโยชน์

ซึ่งเป็นที่ดินของท่าน โดยสำนักงานที่ดินได้มีหนังสือ

เรื่อง การระวางชี้แนวเขตและลงชื่อรับรองเขตที่ดิน แจ้งให้ทราบทางไปรษณีย์ ลงทะเบียนตอบรับ

ฉบับเลขที่ RB๔๐๓๙๗๐๓๙๓TH ลงวันที่ ๕ มีนาคม ๒๕๖๙ และมีผู้รับลงลายมือชื่ออ่านไม่ออก

เป็นผู้รับแล้ว เมื่อวันที่ ๙ มีนาคม ๒๕๖๙

ฉะนั้น จึงขอให้ท่านไปตรวจสอบแนวเขตที่ดินของท่านว่า ตามที่ผู้ขอนำพนักงานเจ้าหน้าที่ทำการ  
รังวัดปักหลักเขตที่ดิน ไว้แล้วนั้น จะเป็นการถูกต้องหรือเปลือมล้าแนวเขตที่ดินของท่านหรือไม่  
เสร็จแล้วขอให้ท่านไปพบพนักงานเจ้าหน้าที่เพื่อลงชื่อรับรองแนวเขตหรือคัดค้านภายในกำหนด ๓๐ วัน นับแต่วันที่ได้ส่ง  
หนังสือนี้ หากท่านไม่ดำเนินการอย่างหนึ่งอย่างใด ภายในกำหนดดังกล่าว พนักงานเจ้าหน้าที่จะดำเนินการแก้ไขแผนที่  
หรือเนื้อที่ให้แก่ผู้ขอ โดยไม่ต้องมีการรับรองแนวเขต ตามมาตรา ๖๙ ทวิ แห่งประมวลกฎหมายที่ดิน ซึ่งแก้ไขเพิ่มเติม  
โดยพระราชบัญญัติแก้ไขเพิ่มเติมประมวลกฎหมายที่ดิน (ฉบับที่ ๔ ) พ.ศ. ๒๕๒๘

ขอแสดงความนับถือ

( นางวรวรรณ รุทรพันธ์ )

นายช่างรังวัดอาวุโส ปฏิบัติราชการแทน

เจ้าพนักงานที่ดินจังหวัดนครศรีธรรมราช สาขาฉวาง

ฝ่ายรังวัด โทร. ๐๗๕-๔๔๕๗๑๔ ต่อ ๑๓

นายช่างรังวัด นายสันติ ชูประดิษฐ์ โทร. ๐๘-๙๖๕๔-๐๐๒๔

(ลำดับรับเรื่อง ๒๐๐๘ วันที่ ๓๑ ตุลาคม ๒๕๖๘ ร.ว. ๑๒ ๙๘/๒๕๖๙ )

ระวาง..... 4925 IV -115 (1/5000)..... มาตราส่วน..... ๑/๒๕๐๐.....  
 ประเภทการรังวัด..... แบ่งหักเป็นทางสาธารณประโยชน์ (น.ส.3ก)..... ราย..... นางลักขณา บุญฤทธิการ.....  
 ตำบล..... หลักช้าง..... อำเภอ..... ช้างกลาง (ฉวาง)..... จังหวัด..... นครศรีธรรมราช.....  
 ผู้รังวัด..... นายสันติ ชูประดิษฐ์..... ตำแหน่ง..... นายช่างรังวัดชำนาญงาน..... รังวัดวันที่..... ๑๘ / มีนาคม / ๒๕๖๙.....  
 31/10/2568-2008.....  
 ร.ว.12: 98/2569.....

**รังวัดโดยวิธีแผนที่ชั้น 1 (RTK GNSS NETWORK)**

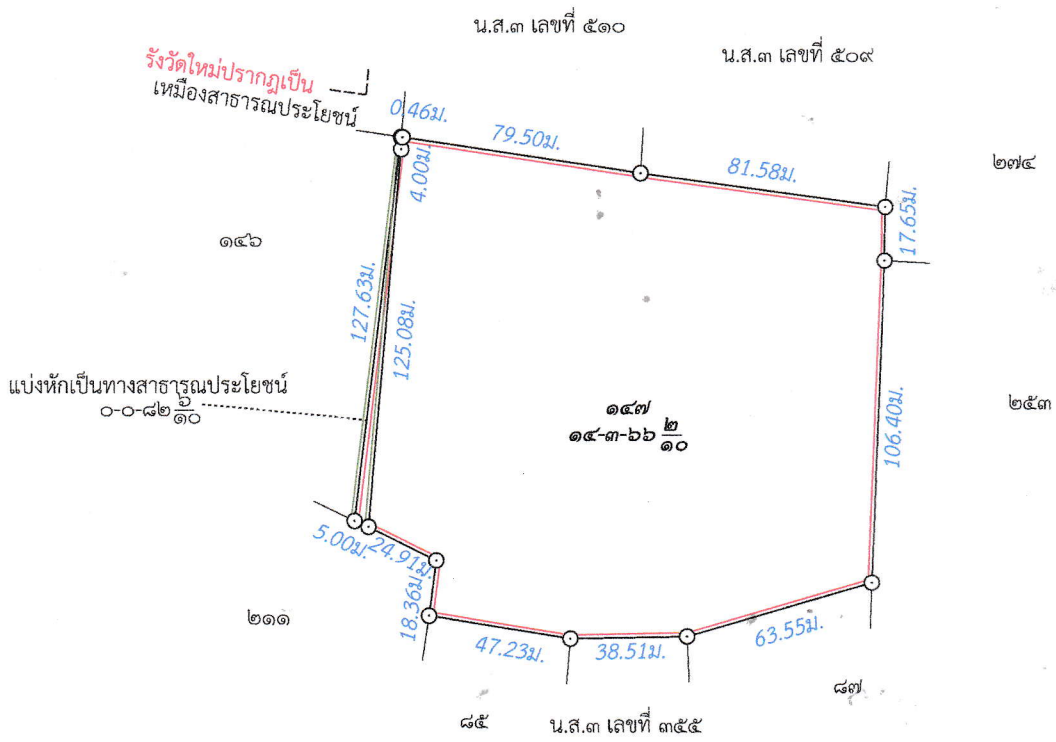

**ถ้าเนาถูกต้อง**

นายสันติ ชูประดิษฐ์  
 ๒๗ มี.ค. ๒๕๖๙

ผู้จำลอง  
 (นายสันติ ชูประดิษฐ์)  
 วันที่ ๒๗ มี.ค. ๒๕๖๙  
 ผู้ตรวจ  
 (นายอานนท์ เจริญมอญ)  
 วันที่ ๓๐ มี.ค. ๒๕๖๙

ถ้าเป็นรูปแผนที่แบ่งแยก แม้สามารถจะให้ผู้แบ่งแยก และผู้รับแยกรับรองรูปแผนที่ได้  
 ก็ให้ลงชื่อรับรองไว้เสียด้วย วันที่.....เดือน.....พ.ศ. ....  
 ข้าพเจ้าขอรับรองว่าได้ตรวจรูปแผนที่นี้แล้วเห็นว่า ตามที่เจ้าพนักงานได้ทำการรังวัดมานั้น  
 ถูกต้อง ตรงกับความประสงค์ของข้าพเจ้าทุกประการแล้ว



ที่ นศ๐๐๒๐.๐๕/๓๖๘๕

สำนักงานที่ดินจังหวัดนครศรีธรรมราช สาขาฉวาง  
ต.หลักช้าง อ.ช้างกลาง  
จ.นครศรีธรรมราช ๘๐๒๕๐

วันที่ ๒๗ เดือน มีนาคม พ.ศ. ๒๕๖๙

เรื่อง การแจ้งผู้มีสิทธิในที่ดินข้างเคียงให้มาลงชื่อรับรองแนวเขตที่ดินหรือค้ำค้ำนการรังวัด  
เรียน นางอริญา ไชยชาล

ด้วย นางลักขณา บุญญาธิการ

ได้ขอ แบ่งทักเป็นที่สาธารณประโยชน์ (น.ส.3ก)

ที่ดินตาม หนังสือรับรองการทำประโยชน์ (น.ส.3 ก.) เลขที่ ๕๖

หมู่ที่ -

ตำบล/แขวง หลักช้าง

อำเภอ/เขต ช้างกลาง

จังหวัด นครศรีธรรมราช

พนักงานเจ้าหน้าที่ได้ออกไปทำการ รังวัด

เสร็จแล้ว

เมื่อวันที่ ๑๘ เดือน มีนาคม พ.ศ. ๒๕๖๙ ปรากฏว่าที่ดินแปลงนี้มีแนวเขตติดต่อกับที่ดินของท่าน

แต่เนื่องจากท่านหรือผู้แทนของท่าน ไม่ไประวางชี้แนวเขตและลงชื่อรับรองแนวเขตที่ดิน

ตาม หนังสือรับรองการทำประโยชน์ (น.ส.๓ ก.) เลขที่ ๕๒๕

ซึ่งเป็นที่ดินของท่าน โดยสำนักงานที่ดินได้มีหนังสือ

เรื่อง การระวางชี้แนวเขตและลงชื่อรับรองเขตที่ดิน แจ้งให้ทราบทางไปรษณีย์ ลงทะเบียนตอบรับ

ฉบับเลขที่ RB๔๖๗๙๗๐๘๑๖TH ลงวันที่ ๕ มีนาคม ๒๕๖๙ และมี ท่าน

เป็นผู้รับแล้ว เมื่อวันที่ ๑๔ มีนาคม ๒๕๖๙

ฉะนั้น จึงขอให้ท่านไปตรวจสอบแนวเขตที่ดินของท่านว่า ตามที่ผู้ขอพนักงานเจ้าหน้าที่ทำการ

รังวัดปักหลักเขตที่ดิน

ไว้แล้วนั้น จะเป็นการถูกต้องหรือเหลื่อมล้ำแนวเขตที่ดินของท่านหรือไม่

เสร็จแล้วขอให้ท่านไปพบพนักงานเจ้าหน้าที่เพื่อลงชื่อรับรองแนวเขตหรือค้ำค้ำนภายในกำหนด ๓๐ วัน นับแต่วันที่ได้ส่ง

หนังสือนี้ หากท่านไม่ดำเนินการอย่างหนึ่งอย่างใด ภายในกำหนดดังกล่าว พนักงานเจ้าหน้าที่จะดำเนินการแก้ไขแผนที่

หรือเนื้อที่ให้แก่อุ้อ โดยไม่ต้องมีการรับรองแนวเขต ตามมาตรา ๖๙ ทวิ แห่งประมวลกฎหมายที่ดิน ซึ่งแก้ไขเพิ่มเติม

โดยพระราชบัญญัติแก้ไขเพิ่มเติมประมวลกฎหมายที่ดิน (ฉบับที่ ๔ ) พ.ศ. ๒๕๒๘

ขอแสดงความนับถือ

( นางวรวรรณ รุทรพันธ์ )

พนักงานเจ้าหน้าที่

ฝ่ายรังวัด โทร. ๐๗๕-๔๔๕๗๑๔ ต่อ ๑๓

นายช่างรังวัด นายสันติ ชูประดิษฐ์ โทร. ๐๘-๙๖๕๔-๐๐๒๔

(ลำดับรับเรื่อง ๒๐๐๘ วันที่ ๓๑ ตุลาคม ๒๕๖๘ ร.ว. ๑๒ ๙๘/๒๕๖๙ )



ที่ นศ๐๐๒๐.๐๕/๓๖๘๖

สำนักงานที่ดินจังหวัดนครศรีธรรมราช สาขาฉวาง  
ต.หลักช้าง อ.ช้างกลาง  
จ.นครศรีธรรมราช ๘๐๒๕๐

วันที่ ๒๗ เดือน มีนาคม พ.ศ. ๒๕๖๙

เรื่อง การแจ้งผู้มีสิทธิในที่ดินข้างเคียงให้มาลงชื่อรับรองแนวเขตที่ดินหรือคัดค้านการรังวัด  
เรียน นายสมภพ รียาพันธ์

ด้วย นางลักขณา บุญญาธิการ

ได้ขอ แบ่งหักเป็นที่สาธารณประโยชน์ (น.ส.3ก)

ที่ดินตาม หนังสือรับรองการทำประโยชน์ (น.ส.3 ก.) เลขที่ ๕๖

หมู่ที่ -

ตำบล/แขวง หลักช้าง

อำเภอ/เขต ช้างกลาง

จังหวัด นครศรีธรรมราช

พนักงานเจ้าหน้าที่ได้ออกไปทำการ รังวัด

เสร็จแล้ว

เมื่อวันที่ ๑๘ เดือน มีนาคม พ.ศ. ๒๕๖๙ ปรากฏว่าที่ดินแปลงนี้มีแนวเขตติดต่อกับที่ดินของท่าน  
แต่เนื่องจากท่านหรือผู้แทนของท่าน ไม่ไประวังชี้แนวเขตและลงชื่อรับรองแนวเขตที่ดิน

ตาม หนังสือรับรองการทำประโยชน์ (น.ส.๓ ก.) เลขที่ ๑๑๐๕

ซึ่งเป็นที่ดินของท่าน โดยสำนักงานที่ดินได้มีหนังสือ

เรื่อง การระวังชี้แนวเขตและลงชื่อรับรองเขตที่ดิน แจ้งให้ทราบทางไปรษณีย์ ลงทะเบียนตอบรับ

ฉบับเลขที่ RB๕๖๗๙๗๐๘๒๐TH ลงวันที่ ๕ มีนาคม ๒๕๖๙ และมี อีรพงศ์ ชำนาญกิจ

เป็นผู้รับแล้ว เมื่อวันที่ ๘ มีนาคม ๒๕๖๙

ฉะนั้น จึงขอให้ท่านไปตรวจสอบแนวเขตที่ดินของท่านว่า ตามที่ผู้ขอ นำพนักงานเจ้าหน้าที่ทำการ  
รังวัดปักหลักเขตที่ดิน ไว้แล้วนั้น จะเป็นการถูกต้องหรือเหลื่อมล้ำแนวเขตที่ดินของท่านหรือไม่  
เสร็จแล้วขอให้ท่านไปพบพนักงานเจ้าหน้าที่เพื่อลงชื่อรับรองแนวเขตหรือคัดค้านภายในกำหนด ๓๐ วัน นับแต่วันที่ได้ส่ง  
หนังสือนี้ หากท่านไม่ดำเนินการอย่างหนึ่งอย่างใด ภายในกำหนดดังกล่าว พนักงานเจ้าหน้าที่จะดำเนินการแก้ไขแผนที่  
หรือเนื้อที่ให้แก่อผู้ขอ โดยไม่ต้องมีการรับรองแนวเขต ตามมาตรา ๖๙ ทวิ แห่งประมวลกฎหมายที่ดิน ซึ่งแก้ไขเพิ่มเติม  
โดยพระราชบัญญัติแก้ไขเพิ่มเติมประมวลกฎหมายที่ดิน (ฉบับที่ ๔ ) พ.ศ. ๒๕๒๘

ขอแสดงความนับถือ

( นางวรวรรณ รุทรพันธ์ )

พนักงานเจ้าหน้าที่

ฝ่ายรังวัด โทร. ๐๗๕-๔๔๕๗๑๔ ต่อ ๑๓

นายช่างรังวัด นายสันติ ชูประดิษฐ์ โทร. ๐๘-๙๖๕๔-๐๐๒๔

(ลำดับรับเรื่อง ๒๐๐๘ วันที่ ๓๑ ตุลาคม ๒๕๖๘ ร.ว. ๑๒ ๙๘/๒๕๖๙ )



ที่ นศ๐๐๒๐.๐๕/๓๖๘๙

สำนักงานที่ดินจังหวัดนครศรีธรรมราช  
สาขาฉวาง  
ต.หลักช้าง อ.ช้างกลาง  
จ.นครศรีธรรมราช ๘๐๒๕๐

วันที่ ๒๗ เดือน มีนาคม พ.ศ. ๒๕๖๙

เรื่อง การปิดหนังสือแจ้งผู้มีสิทธิในที่ดินข้างเคียงให้มาลงชื่อรับรองแนวเขตที่ดินหรือคัดค้านการรังวัด (ท.ด. ๘๑)  
เรียน เจ้าพนักงานที่ดินจังหวัดนครศรีธรรมราช สาขาฉวาง  
สิ่งที่ส่งมาด้วย หนังสือ เรื่อง การแจ้งผู้มีสิทธิในที่ดินข้างเคียงให้มาลงชื่อรับรองแนวเขตที่ดินหรือคัดค้านการรังวัด  
(ท.ด.๘๑) จำนวน ๒ ฉบับ

สำนักงานที่ดินจังหวัดนครศรีธรรมราช สาขาฉวาง..... ขอส่งหนังสือ  
เรื่อง การแจ้งผู้มีสิทธิในที่ดินข้างเคียงให้มาลงชื่อรับรองแนวเขตที่ดินหรือคัดค้านการรังวัด (ท.ด.๘๑)  
กรณี นางลักขณา บุญญาธิการ.....  
ขอรังวัด แบ่งหักเป็นที่สาธารณประโยชน์ (น.ส.3ก) หนังสือรับรองการทำประโยชน์ (น.ส.3 ก.) เลขที่ ๕๖ หมู่ที่.....  
ที่ดินระวาง 4925 IV-115 (1:5000) เลขที่ดิน ๑๔๗.....  
ตำบล/แขวง หลักช้าง อำเภอ/เขต ช้างกลาง จังหวัด นครศรีธรรมราช.....  
มาเพื่อให้ท่านปิดไว้ ณ สำนักงานที่ดินจังหวัดนครศรีธรรมราช สาขาฉวาง.....  
ตามความในกฎกระทรวงการติดต่อผู้มีสิทธิในที่ดินข้างเคียงให้มาระวางแนวเขตในการรังวัดสอบเขตโฉนดที่ดินเฉพาะ  
ราย พ.ศ. ๒๕๖๕ และเมื่อได้ปิดหนังสือแจ้งแล้ว ขอได้โปรดนำส่งหลักฐานการปิดหนังสือแจ้งทนายหนังสือฉบับนี้ให้  
เจ้าพนักงานที่ดินทราบด้วย

ขอแสดงความนับถือ

( นางวรวรรณ รุทรพันธ์ )

นายช่างรังวัดอาวุโส ปฏิบัติราชการแทน

เจ้าพนักงานที่ดินจังหวัดนครศรีธรรมราช สาขาฉวาง

ฝ่ายรังวัด โทร. ๐๗๕-๔๔๕๗๑๔ ต่อ ๑๓

ช่างรังวัด นายสันติ ชูประดิษฐ์ โทร. ๐๘-๙๖๕๔-๐๐๒๔

(ลำดับรับเรื่อง ๒๐๐๘ วันที่ ๓๑ ตุลาคม ๒๕๖๘ ร.ว.๑๒ ๙๘/๒๕๖๙ )

### หลักฐานการปิดหนังสือแจ้ง (ท.ด. ๘๑)

เรียน เจ้าพนักงานที่ดินจังหวัดนครศรีธรรมราช สาขาฉวาง

ตามหนังสือ ที่ นศ๐๐๒๐.๐๕/๓๖๘๙ ลงวันที่ ๒๗ มีนาคม ๒๕๖๙

จัดส่งหนังสือ เรื่อง การแจ้งผู้มีสิทธิในที่ดินข้างเคียงให้มาลงชื่อรับรองแนวเขตที่ดินหรือคัดค้านการรังวัด (ท.ด. ๘๑)

กรณี นางลักขณา บุญญาธิการ

ขอรังวัด แบ่งหักเป็นที่สาธารณประโยชน์ (น.ส.3ก)

ตามหลักฐาน หนังสือรับรองการทำประโยชน์ (น.ส.3 ก.) เลขที่ ๕๖ หมู่ที่ อำเภอ ช้างกลาง

ซึ่งข้าพเจ้าได้ปิดหนังสือ ณ สำนักงานที่ดินจังหวัดนครศรีธรรมราช สาขาฉวาง เสร็จแล้ว

เมื่อวันที่ เดือน พ.ศ.

จึงเรียนมาเพื่อทราบ

ลงชื่อ ผู้ปิดหนังสือแจ้ง (ท.ด. ๘๑)

ลงชื่อ พยาน

ลงชื่อ พยาน

ฝ่ายรังวัด โทร. ๐๗๕-๔๔๕๗๑๔ ต่อ ๑๓

ช่างรังวัด นายสันติ ชูประดิษฐ์ โทร. ๐๘-๙๖๕๔-๐๐๒๔

(ลำดับรับเรื่อง ๒๐๐๘ วันที่ ๓๑ ตุลาคม ๒๕๖๘ ร.ว.๑๒ ๙๘/๒๕๖๙ )



ที่ นศ๐๐๒๐.๐๕/๓๖๘๗

สำนักงานที่ดินจังหวัดนครศรีธรรมราช สาขาฉวาง  
ต.หลักช้าง อ.ช้างกลาง  
จ.นครศรีธรรมราช ๘๐๒๕๐

วันที่ ๒๗ เดือน มีนาคม พ.ศ. ๒๕๖๙

เรื่อง การแจ้งผู้มีสิทธิในที่ดินข้างเคียงให้มาลงชื่อรับรองแนวเขตที่ดินหรือคัดค้านการรังวัด  
เรียน นายศุภฤกษ์ ไพจิตรวิจารณ์

ด้วย นางลักขณา บุญญาธิการ

ได้ขอ แบ่งหักเป็นที่สาธารณประโยชน์ (น.ส.3ก)

ที่ดินตาม หนังสือรับรองการทำประโยชน์ (น.ส.3 ก.) เลขที่ ๕๖ หมู่ที่ -

ตำบล/แขวง หลักช้าง อำเภอ/เขต ช้างกลาง จังหวัด นครศรีธรรมราช

พนักงานเจ้าหน้าที่ได้ออกไปทำการ รังวัด เสร็จแล้ว

เมื่อวันที่ ๑๘ เดือน มีนาคม พ.ศ. ๒๕๖๙

ปรากฏว่าที่ดินแปลงนี้มีแนวเขตติดต่อกับที่ดินของท่าน

แต่เนื่องจากท่านหรือผู้แทนของท่าน ไม่ได้ไประวางชี้และลงชื่อรับรองแนวเขตที่ดิน

ตาม หนังสือรับรองการทำประโยชน์ (น.ส.๓ ก.) เลขที่ ๑๑๖ ซึ่งเป็นที่ดินของท่าน โดยสำนักงานที่ดินได้มีหนังสือ

เรื่อง การระวางชี้แนวเขตและลงชื่อรับรองเขตที่ดิน แจ้งให้ทราบทางไปรษณีย์ ลงทะเบียนตอบรับ

ฉบับเลขที่ RB๕๖๗๙๗๐๘๔๗TH ลงวันที่ ๕ มีนาคม ๒๕๖๙ แต่ไม่อาจติดต่อท่านให้มาระวางชี้แนวเขตได้

ซึ่งไม่มีหลักฐานการตอบรับของไปรษณีย์

ฉะนั้น จึงขอให้ท่านไปตรวจสอบแนวเขตที่ดินของท่านว่า ตามที่ผู้ชื่อนำพนักงานเจ้าหน้าที่ทำการ

รังวัดปักหลักเขตที่ดินไว้แล้วนั้น จะเป็นการถูกต้องหรือหล่อมล้ำแนวเขตที่ดินของท่านหรือไม่

เสร็จแล้วขอให้ท่านไปพบพนักงานเจ้าหน้าที่ เพื่อลงชื่อรับรองแนวเขตหรือคัดค้านภายในกำหนด ๓๐ วัน นับแต่วันที่ได้

ส่งหนังสือนี้ หากท่านไม่ดำเนินการอย่างหนึ่งอย่างใด ภายในกำหนดดังกล่าว พนักงานเจ้าหน้าที่จะดำเนินการแก้ไขแผนที่

หรือเนื้อที่ให้แก่ผู้ขอ โดยไม่ต้องมีการรับรองแนวเขต ตามมาตรา ๖๙ ทวิ แห่งประมวลกฎหมายที่ดิน ซึ่งแก้ไขเพิ่มเติมโดย

พระราชบัญญัติแก้ไขเพิ่มเติมประมวลกฎหมายที่ดิน (ฉบับที่ ๔) พ.ศ. ๒๕๒๘

ขอแสดงความนับถือ

( นางวรวรรณ รุทรพันธ์ )

นายช่างรังวัดอาวุโส ปฏิบัติราชการแทน  
เจ้าพนักงานที่ดินจังหวัดนครศรีธรรมราช สาขาฉวาง

ฝ่ายรังวัด โทร. ๐๗๕-๔๔๕๗๑๔ ต่อ ๑๓

นายช่างรังวัด นายสันติ ชูประดิษฐ์ โทร. ๐๘-๙๖๕๔-๐๐๒๔

(ลำดับรับเรื่อง.....๒๐๐๘.....วันที่.....๓๑ ตุลาคม ๒๕๖๘.....ร.ว. ๑๒.....๙๘/๒๕๖๙.....)



ที่ นศ๐๐๒๐.๐๕/๓๖๘๘

สำนักงานที่ดินจังหวัดนครศรีธรรมราช สาขาฉวาง  
ต.หลักช้าง อ.ช้างกลาง  
จ.นครศรีธรรมราช ๘๐๒๕๐

วันที่ ๒๗ เดือน มีนาคม พ.ศ. ๒๕๖๙

เรื่อง การแจ้งผู้มีสิทธิในที่ดินข้างเคียงให้มาลงชื่อรับรองแนวเขตที่ดินหรือคัดค้านการรังวัด  
เรียน นายศุภฤกษ์ ไพจิตรวิจารณ์

ด้วย.....นางลักขณา บุญญาธิการ.....  
ได้ขอ.....แบ่งทักเป็นที่สาธารณประโยชน์ (น.ส.3ก).....  
ที่ดินตาม.....หนังสือรับรองการทำประโยชน์ (น.ส.3 ก.) เลขที่ ๕๖.....หมู่ที่ -.....  
ตำบล/แขวง.....หลักช้าง.....อำเภอ/เขต.....ช้างกลาง.....จังหวัด.....นครศรีธรรมราช.....  
พนักงานเจ้าหน้าที่ได้ออกไปทำการ.....รังวัด.....เสร็จแล้ว  
เมื่อวันที่.....๑๘.....เดือน.....มีนาคม.....พ.ศ. ๒๕๖๙.....ปรากฏว่าที่ดินแปลงนี้มีแนวเขตติดต่อกับที่ดินของท่าน  
แต่เนื่องจากท่านหรือผู้แทนของท่าน.....ไม่ได้ไประวางชี้และลงชื่อรับรองแนวเขตที่ดิน.....  
ตาม.....หนังสือรับรองการทำประโยชน์ (น.ส.๓ ก.) เลขที่ ๑๑๖.....ซึ่งเป็นที่ดินของท่าน โดยสำนักงานที่ดินได้มีหนังสือ  
เรื่อง.....การระวางชี้แนวเขตและลงชื่อรับรองเขตที่ดิน.....แจ้งให้ทราบทางไปรษณีย์.....ลงทะเบียนตอบรับ.....  
ฉบับเลขที่.....RB๔๖๗๙๗๐๘๓๓TH.....ลงวันที่.....๕ มีนาคม ๒๕๖๙.....แต่ไม่อาจติดต่อกับท่านให้มาระวางชี้แนวเขตได้  
ซึ่งไม่มีหลักฐานการตอบรับของไปรษณีย์.....

ฉะนั้น.....จึงขอให้ท่านไปตรวจสอบแนวเขตที่ดินของท่านว่า.....ตามที่ผู้ขอพนักงานเจ้าหน้าที่ทำการ.....  
รังวัดปักหลักเขตที่ดิน.....ไว้แล้วนั้น.....จะเป็นการถูกต้องหรือเหลื่อมล้ำแนวเขตที่ดินของท่านหรือไม่  
เสร็จแล้วขอให้ท่านไปพบพนักงานเจ้าหน้าที่.....เพื่อลงชื่อรับรองแนวเขตหรือคัดค้านภายในกำหนด ๓๐ วัน นับแต่วันที่  
ส่งหนังสือนี้.....หากท่านไม่ดำเนินการอย่างหนึ่งอย่างใด.....ภายในกำหนดดังกล่าว.....พนักงานเจ้าหน้าที่จะดำเนินการแก้ไขแผนที่  
หรือเนื้อที่ให้แก่ผู้ขอ.....โดยไม่ต้องมีการรับรองแนวเขต.....ตามมาตรา ๖๙ ตรี แห่งประมวลกฎหมายที่ดิน.....ซึ่งแก้ไขเพิ่มเติมโดย  
พระราชบัญญัติแก้ไขเพิ่มเติมประมวลกฎหมายที่ดิน (ฉบับที่ ๔) พ.ศ. ๒๕๒๘.....

ขอแสดงความนับถือ

( นางวรวรรณ รุทรพันธ์ )

นายช่างรังวัดอาวุโส ปฏิบัติราชการแทน  
เจ้าพนักงานที่ดินจังหวัดนครศรีธรรมราช สาขาฉวาง

ฝ่ายรังวัด โทร. ๐๗๕-๔๔๕๗๑๔ ต่อ ๑๓

นายช่างรังวัด นายสันติ ชูประดิษฐ์ โทร. ๐๘-๙๖๕๔-๐๐๒๔

(ลำดับรับเรื่อง.....๒๐๐๘.....วันที่.....๓๑ ตุลาคม ๒๕๖๘.....ร.ว. ๑๒.....๙๘/๒๕๖๙.....)



ที่ นศ๐๐๒๐.๐๕/๓๖๙๐

สำนักงานที่ดินจังหวัดนครศรีธรรมราช  
สาขาฉวาง  
ต.หลักช้าง อ.ช้างกลาง  
จ.นครศรีธรรมราช ๘๐๒๕๐

วันที่ ๒๗ เดือน มีนาคม พ.ศ. ๒๕๖๙

เรื่อง การปิดหนังสือแจ้งผู้มีสิทธิในที่ดินข้างเคียงให้มาลงชื่อรับรองแนวเขตที่ดินหรือค้ำค่านการรังวัด (ท.ด. ๘๑)  
เรียน ผู้ใหญ่บ้านหมู่ที่ ๙ ตำบลหลักช้าง  
สิ่งที่ส่งมาด้วย หนังสือ เรื่อง การแจ้งผู้มีสิทธิในที่ดินข้างเคียงให้มาลงชื่อรับรองแนวเขตที่ดินหรือค้ำค่านการรังวัด  
(ท.ด.๘๑) จำนวน ๒ ฉบับ

สำนักงานที่ดินจังหวัดนครศรีธรรมราช สาขาฉวาง ขอส่งหนังสือ  
เรื่อง การแจ้งผู้มีสิทธิในที่ดินข้างเคียงให้มาลงชื่อรับรองแนวเขตที่ดินหรือค้ำค่านการรังวัด (ท.ด.๘๑)  
กรณี นางลักขณา บุญญาธิการ  
ขอรังวัด แบ่งทักเป็นที่สาธารณประโยชน์ (น.ส.3ก) หนังสือรับรองการทำประโยชน์ (น.ส.3 ก.) เลขที่ ๕๖ หมู่ที่  
ที่ดินระวาง 4925 IV-115 (1:5000) เลขที่ดิน ๑๔๗  
ตำบล/แขวง หลักช้าง อำเภอ/เขต ช้างกลาง จังหวัด นครศรีธรรมราช  
มาเพื่อให้ท่านปิดไว้ ณ ที่ทำการผู้ใหญ่บ้านหมู่ที่ ๙ ตำบลหลักช้าง  
ตามความในกฎกระทรวงการติดต่อผู้มีสิทธิในที่ดินข้างเคียงให้มาลงชื่อรับรองแนวเขตในการรังวัดสอบเขตโฉนดที่ดินเฉพาะ  
ราย พ.ศ. ๒๕๖๕ และเมื่อได้ปิดหนังสือแจ้งแล้ว ขอได้โปรดนำส่งหลักฐานการปิดหนังสือแจ้งทนายหนังสือฉบับนี้ให้  
เจ้าพนักงานที่ดินทราบด้วย

ขอแสดงความนับถือ

*Yes*

( นางวรวรรณ รุทรพันธ์ )

นายช่างรังวัดอาวุโส ปฏิบัติราชการแทน

เจ้าพนักงานที่ดินจังหวัดนครศรีธรรมราช สาขาฉวาง

ฝ่ายรังวัด โทร. ๐๗๕-๔๔๕๗๑๔ ต่อ ๑๓

ช่างรังวัด นายสันติ ชูประดิษฐ์ โทร. ๐๘-๙๖๕๔-๐๐๒๔

(ลำดับรับเรื่อง ๒๐๐๘ วันที่ ๓๑ ตุลาคม ๒๕๖๘ ร.ว.๑๒ ๙๘/๒๕๖๙)

### หลักฐานการปิดหนังสือแจ้ง (ท.ด. ๘๑)

เรียน เจ้าพนักงานที่ดินจังหวัดนครศรีธรรมราช สาขาฉวาง

ตามหนังสือ ที่ นศ๐๐๒๐.๐๕/๓๖๙๐ ลงวันที่ ๒๗ มีนาคม ๒๕๖๙

จัดส่งหนังสือ เรื่อง การแจ้งผู้มีสิทธิในที่ดินข้างเคียงให้มาลงชื่อรับรองแนวเขตที่ดินหรือค้ำค่านการรังวัด (ท.ด. ๘๑)

กรณี นางลักขณา บุญญาธิการ

ขอรังวัด แบ่งทักเป็นที่สาธารณประโยชน์ (น.ส.3ก)

ตามหลักฐาน หนังสือรับรองการทำประโยชน์ (น.ส.3 ก.) เลขที่ ๕๖ หมู่ที่ อำเภอ ช้างกลาง

ซึ่งข้าพเจ้าได้ปิดหนังสือ ณ ที่ทำการผู้ใหญ่บ้านหมู่ที่ ๙ ตำบลหลักช้าง เสร็จแล้ว

เมื่อวันที่ เดือน พ.ศ. จึงเรียนมาเพื่อทราบ

ลงชื่อ ผู้ปิดหนังสือแจ้ง (ท.ด. ๘๑)

ลงชื่อ พยาน

ลงชื่อ พยาน

ฝ่ายรังวัด โทร. ๐๗๕-๔๔๕๗๑๔ ต่อ ๑๓

ช่างรังวัด นายสันติ ชูประดิษฐ์ โทร. ๐๘-๙๖๕๔-๐๐๒๔

(ลำดับรับเรื่อง ๒๐๐๘ วันที่ ๓๑ ตุลาคม ๒๕๖๘ ร.ว.๑๒ ๙๘/๒๕๖๙)



ที่ นศ๐๐๒๐.๐๕/๓๖๘๗

สำนักงานที่ดินจังหวัดนครศรีธรรมราช สาขาฉวาง  
ต.หลักช้าง อ.ช้างกลาง  
จ.นครศรีธรรมราช ๘๐๒๕๐

วันที่ ๒๗ เดือน มีนาคม พ.ศ. ๒๕๖๙

เรื่อง การแจ้งผู้มีสิทธิในที่ดินข้างเคียงให้มาลงชื่อรับรองแนวเขตที่ดินหรือคัดค้านการรังวัด  
เรียน นายศุภฤกษ์ ไพจิตรวิจารณ์

ด้วย นางลักขณา บุญญาธิการ  
ได้ขอ แบ่งหักเป็นที่สาธารณประโยชน์ (น.ส.3ก)  
ที่ดินตาม หนังสือรับรองการทำประโยชน์ (น.ส.3 ก.) เลขที่ ๕๖ หมู่ที่ -  
ตำบล/แขวง หลักช้าง อำเภอ/เขต ช้างกลาง จังหวัด นครศรีธรรมราช  
พนักงานเจ้าหน้าที่ได้ออกไปทำการ รังวัด เสร็จแล้ว  
เมื่อวันที่ ๑๘ เดือน มีนาคม พ.ศ. ๒๕๖๙ ปรากฏว่าที่ดินแปลงนี้มีแนวเขตติดต่อกับที่ดินของท่าน  
แต่เนื่องจากท่านหรือผู้แทนของท่าน ไม่ได้ไประวางชี้และลงชื่อรับรองแนวเขตที่ดิน  
ตาม หนังสือรับรองการทำประโยชน์ (น.ส.๓ ก.) เลขที่ ๑๑๖ ซึ่งเป็นที่ดินของท่าน โดยสำนักงานที่ดินได้มีหนังสือ  
เรื่อง การระวางชี้แนวเขตและลงชื่อรับรองเขตที่ดิน แจ้งให้ทราบทางไปรษณีย์ ลงทะเบียนตอบรับ  
ฉบับเลขที่ RB๕๖๗๙๗๐๘๕๗TH ลงวันที่ ๕ มีนาคม ๒๕๖๙ แต่ไม่อาจติดต่อท่านให้มาระวางชี้แนวเขตได้  
ซึ่งไม่มีหลักฐานการตอบรับของไปรษณีย์

ฉะนั้น จึงขอให้ท่านไปตรวจสอบแนวเขตที่ดินของท่านว่า ตามที่ผู้ขอพนักงานเจ้าหน้าที่ทำการ  
รังวัดปักหลักเขตที่ดิน ไว้แล้วนั้น จะเป็นการถูกต้องหรือเหลื่อมล้ำแนวเขตที่ดินของท่านหรือไม่  
เสร็จแล้วขอให้ท่านไปพบพนักงานเจ้าหน้าที่ เพื่อลงชื่อรับรองแนวเขตหรือคัดค้านภายในกำหนด ๓๐ วัน นับแต่วันที่ได้อ  
ส่งหนังสือนี้ หากท่านไม่ดำเนินการอย่างหนึ่งอย่างใด ภายในกำหนดดังกล่าว พนักงานเจ้าหน้าที่จะดำเนินการแก้ไขแผนที่  
หรือเนื้อที่ให้แก่ผู้ขอ โดยไม่ต้องมีการรับรองแนวเขต ตามมาตรา ๖๙ ทวิ แห่งประมวลกฎหมายที่ดิน ซึ่งแก้ไขเพิ่มเติมโดย  
พระราชบัญญัติแก้ไขเพิ่มเติมประมวลกฎหมายที่ดิน (ฉบับที่ ๔) พ.ศ. ๒๕๒๘

ขอแสดงความนับถือ

( นางวรวรรณ รุทรพันธ์ )

นายช่างรังวัดอาวุโส ปฏิบัติราชการแทน  
เจ้าพนักงานที่ดินจังหวัดนครศรีธรรมราช สาขาฉวาง

ฝ่ายรังวัด โทร. ๐๗๕-๔๔๕๗๑๔ ต่อ ๑๓

นายช่างรังวัด นายสันติ ชูประดิษฐ์ โทร. ๐๘-๙๖๕๔-๐๐๒๔

(ลำดับรับเรื่อง ๒๐๐๘ วันที่ ๓๑ ตุลาคม ๒๕๖๘ ร.ว. ๑๒ ๙๘/๒๕๖๙ )



ที่ นศ๐๐๒๐.๐๕/๓๖๘๘

สำนักงานที่ดินจังหวัดนครศรีธรรมราช สาขาฉวาง  
ต.หลักช้าง อ.ช้างกลาง  
จ.นครศรีธรรมราช ๘๐๒๕๐

วันที่ ๒๗ เดือน มีนาคม พ.ศ. ๒๕๖๙

เรื่อง การแจ้งผู้มีสิทธิในที่ดินข้างเคียงให้มาลงชื่อรับรองแนวเขตที่ดินหรือคัดค้านการรังวัด  
เรียน นายศุภฤกษ์ ไพจิตรวิจารณ์

ด้วย นางลักขณา บุญญาธิการ  
ได้ขอ แบ่งหักเป็นที่สาธารณประโยชน์ (น.ส.3ก)  
ที่ดินตาม หนังสือรับรองการทำประโยชน์ (น.ส.3 ก.) เลขที่ ๕๖ หมู่ที่ .....  
ตำบล/แขวง หลักช้าง อำเภอ/เขต ช้างกลาง จังหวัด นครศรีธรรมราช  
พนักงานเจ้าหน้าที่ได้ออกไปทำการ รังวัด เสร็จแล้ว  
เมื่อวันที่ ๑๘ เดือน มีนาคม พ.ศ. ๒๕๖๙ ปรากฏว่าที่ดินแปลงนี้มีแนวเขตติดต่อกับที่ดินของท่าน  
แต่เนื่องจากท่านหรือผู้แทนของท่าน ไม่ได้ไปประวัชชีและลงชื่อรับรองแนวเขตที่ดิน  
ตาม หนังสือรับรองการทำประโยชน์ (น.ส.๓ ก.) เลขที่ ๑๑๖ ซึ่งเป็นที่ดินของท่าน โดยสำนักงานที่ดินได้มีหนังสือ  
เรื่อง การระวัชชีแนวเขตและลงชื่อรับรองเขตที่ดิน แจ้งให้ทราบทางไปรษณีย์ ลงทะเบียนตอบรับ  
ฉบับเลขที่ RB๔๖๗๙๗๐๘๓๓TH ลงวันที่ ๕ มีนาคม ๒๕๖๙ แต่ไม่อาจติดต่อท่านให้มาระวัชชีแนวเขตได้  
ซึ่งไม่มีหลักฐานการตอบรับของไปรษณีย์

ฉะนั้น จึงขอให้ท่านไปตรวจสอบแนวเขตที่ดินของท่านว่า ตามที่ผู้ขอพนักงานเจ้าหน้าที่ทำการ  
รังวัดปักหลักเขตที่ดิน ไว้แล้วนั้น จะเป็นการถูกต้องหรือเหลื่อมล้ำแนวเขตที่ดินของท่านหรือไม่  
เสร็จแล้วขอให้ท่านไปพบพนักงานเจ้าหน้าที่ เพื่อลงชื่อรับรองแนวเขตหรือคัดค้านภายในกำหนด ๓๐ วัน นับแต่วันที่ได้อ  
ส่งหนังสือนี้ หากท่านไม่ดำเนินการอย่างหนึ่งอย่างใด ภายในกำหนดดังกล่าว พนักงานเจ้าหน้าที่จะดำเนินการแก้ไขแผนที่  
หรือเนื้อที่ให้แก่ผู้ขอ โดยไม่ต้องมีการรับรองแนวเขต ตามมาตรา ๖๙ ทวิ แห่งประมวลกฎหมายที่ดิน ซึ่งแก้ไขเพิ่มเติมโดย  
พระราชบัญญัติแก้ไขเพิ่มเติมประมวลกฎหมายที่ดิน (ฉบับที่ ๔) พ.ศ. ๒๕๒๘

ขอแสดงความนับถือ

( นางวรวรรณ รุทรพันธ์ )

นายช่างรังวัดอาวุโส ปฏิบัติราชการแทน  
เจ้าพนักงานที่ดินจังหวัดนครศรีธรรมราช สาขาฉวาง

ฝ่ายรังวัด โทร. ๐๗๕-๔๔๕๗๑๔ ต่อ ๑๓

นายช่างรังวัด นายสันติ ชูประดิษฐ์ โทร. ๐๘-๙๖๕๔-๐๐๒๔

(ลำดับรับเรื่อง ๒๐๐๘ วันที่ ๓๑ ตุลาคม ๒๕๖๘ ร.ว. ๑๒ ๙๘/๒๕๖๙ )



ที่ นศ๐๐๒๐.๐๕/๓๖๘๗

สำนักงานที่ดินจังหวัดนครศรีธรรมราช สาขาฉวาง  
ต.หลักช้าง อ.ช้างกลาง  
จ.นครศรีธรรมราช ๘๐๒๕๐

วันที่ ๒๗ เดือน มีนาคม พ.ศ. ๒๕๖๙

เรื่อง การแจ้งผู้มีสิทธิในที่ดินข้างเคียงให้มาลงชื่อรับรองแนวเขตที่ดินหรือคัดค้านการรังวัด  
เรียน นายศุภฤกษ์ ไพจิตรวิจารณ์

ด้วย นางลักขณา บุญญาธิการ  
ได้ขอ แบ่งหักเป็นที่สาธารณประโยชน์ (น.ส.3ก)  
ที่ดินตาม หนังสือรับรองการทำประโยชน์ (น.ส.3 ก.) เลขที่ ๕๖ หมู่ที่ -  
ตำบล/แขวง หลักช้าง อำเภอ/เขต ช้างกลาง จังหวัด นครศรีธรรมราช  
พนักงานเจ้าหน้าที่ได้ออกไปทำการ รังวัด เสร็จแล้ว  
เมื่อวันที่ ๑๘ เดือน มีนาคม พ.ศ. ๒๕๖๙ ปรากฏว่าที่ดินแปลงนี้มีแนวเขตติดต่อกับที่ดินของท่าน  
แต่เนื่องจากท่านหรือผู้แทนของท่าน ไม่ได้ไประวางชี้และลงชื่อรับรองแนวเขตที่ดิน  
ตาม หนังสือรับรองการทำประโยชน์ (น.ส.๓ ก.) เลขที่ ๑๑๖ ซึ่งเป็นที่ดินของท่าน โดยสำนักงานที่ดินได้มีหนังสือ  
เรื่อง การระวางชี้แนวเขตและลงชื่อรับรองเขตที่ดิน แจ้งให้ทราบทางไปรษณีย์ ลงทะเบียนตอบรับ  
ฉบับเลขที่ RB๔๖๗๙๗๐๘๔๗TH ลงวันที่ ๕ มีนาคม ๒๕๖๙ แต่ไม่อาจติดต่อกับท่านให้มาระวางชี้แนวเขตได้  
ซึ่งไม่มีหลักฐานการตอบรับของไปรษณีย์

ฉะนั้น จึงขอให้ท่านไปตรวจสอบแนวเขตที่ดินของท่านว่า ตามที่ผู้ขอพนักงานเจ้าหน้าที่ทำการ  
รังวัดปักหลักเขตที่ดิน ไว้แล้วนั้น จะเป็นการถูกต้องหรือหล่อมล้ำแนวเขตที่ดินของท่านหรือไม่  
เสร็จแล้วขอให้ท่านไปพบพนักงานเจ้าหน้าที่ เพื่อลงชื่อรับรองแนวเขตหรือคัดค้านภายในกำหนด ๓๐ วัน นับแต่วันที่ได้  
ส่งหนังสือนี้ หากท่านไม่ดำเนินการอย่างหนึ่งอย่างใด ภายในกำหนดดังกล่าว พนักงานเจ้าหน้าที่จะดำเนินการแก้ไขแผนที่  
หรือเนื้อที่ให้แก่อุซง โดยไม่ต้องมีการรับรองแนวเขต ตามมาตรา ๖๙ ทวิ แห่งประมวลกฎหมายที่ดิน ซึ่งแก้ไขเพิ่มเติมโดย  
พระราชบัญญัติแก้ไขเพิ่มเติมประมวลกฎหมายที่ดิน (ฉบับที่ ๔) พ.ศ. ๒๕๒๘

ขอแสดงความนับถือ

( นางวรวรรณ รุทรพันธ์ )

นายช่างรังวัดอาวุโส ปฏิบัติราชการแทน  
เจ้าพนักงานที่ดินจังหวัดนครศรีธรรมราช สาขาฉวาง

ฝ่ายรังวัด โทร. ๐๗๕-๔๔๕๗๑๔ ต่อ ๑๓

นายช่างรังวัด นายสันติ ชูประดิษฐ์ โทร. ๐๘-๙๖๕๔-๐๐๒๔

(ลำดับรับเรื่อง ๒๐๐๘ วันที่ ๓๑ ตุลาคม ๒๕๖๘ ร.ว. ๑๒ ๙๘/๒๕๖๙ )



ที่ นศ๐๐๒๐.๐๕/๓๖๘๘

สำนักงานที่ดินจังหวัดนครศรีธรรมราช สาขาฉวาง  
ต.หลักช้าง อ.ช้างกลาง  
จ.นครศรีธรรมราช ๘๐๒๕๐

วันที่ ๒๗ เดือน มีนาคม พ.ศ. ๒๕๖๙

เรื่อง การแจ้งผู้มีสิทธิในที่ดินข้างเคียงให้มาลงชื่อรับรองแนวเขตที่ดินหรือคัดค้านการรังวัด  
เรียน นายศุภฤกษ์ ไพจิตรวิจารณ์

ด้วย นางลักขณา บุญญาธิการ  
ได้ขอ แบ่งหักเป็นที่สาธารณประโยชน์ (น.ส.3ก)  
ที่ดินตาม หนังสือรับรองการทำประโยชน์ (น.ส.3 ก.) เลขที่ ๕๖ หมู่ที่ -  
ตำบล/แขวง หลักช้าง อำเภอ/เขต ช้างกลาง จังหวัด นครศรีธรรมราช  
พนักงานเจ้าหน้าที่ได้ออกไปทำการ รังวัด เสร็จแล้ว  
เมื่อวันที่ ๑๘ เดือน มีนาคม พ.ศ. ๒๕๖๙ ปรากฏว่าที่ดินแปลงนี้มีแนวเขตติดต่อกับที่ดินของท่าน  
แต่เนื่องจากท่านหรือผู้แทนของท่าน ไม่ได้ไประวางชี้และลงชื่อรับรองแนวเขตที่ดิน  
ตาม หนังสือรับรองการทำประโยชน์ (น.ส.๓ ก.) เลขที่ ๑๑๖ ซึ่งเป็นที่ดินของท่าน โดยสำนักงานที่ดินได้มีหนังสือ  
เรื่อง การระวางชี้แนวเขตและลงชื่อรับรองเขตที่ดิน แจ้งให้ทราบทางไปรษณีย์ ลงทะเบียนตอบรับ  
ฉบับเลขที่ RB๔๖๗๙๗๐๘๓๓TH ลงวันที่ ๕ มีนาคม ๒๕๖๙ แต่ไม่อาจติดต่อท่านให้มาระวางชี้แนวเขตได้  
ซึ่งไม่มีหลักฐานการตอบรับของไปรษณีย์

ฉะนั้น จึงขอให้ท่านไปตรวจสอบแนวเขตที่ดินของท่านว่า ตามที่ผู้ขอ นำพนักงานเจ้าหน้าที่ทำการ  
รังวัดปักหลักเขตที่ดินไว้แล้วนั้น จะเป็นการถูกต้องหรือหล่อมล้ำแนวเขตที่ดินของท่านหรือไม่  
เสร็จแล้วขอให้ท่านไปพบพนักงานเจ้าหน้าที่ เพื่อลงชื่อรับรองแนวเขตหรือคัดค้านภายในกำหนด ๓๐ วัน นับแต่วันที่ได้อ  
ส่งหนังสือนี้ หากท่านไม่ดำเนินการอย่างหนึ่งอย่างใด ภายในกำหนดดังกล่าว พนักงานเจ้าหน้าที่จะดำเนินการแก้ไขแผนที่  
หรือเนื้อที่ให้แก่อผู้ขอ โดยไม่ต้องมีการรับรองแนวเขต ตามมาตรา ๖๙ ทวิ แห่งประมวลกฎหมายที่ดิน ซึ่งแก้ไขเพิ่มเติมโดย  
พระราชบัญญัติแก้ไขเพิ่มเติมประมวลกฎหมายที่ดิน (ฉบับที่ ๔) พ.ศ. ๒๕๒๘

ขอแสดงความนับถือ

( นางวรวรรณ รุทรพันธ์ )

นายช่างรังวัดอาวุโส ปฏิบัติราชการแทน  
เจ้าพนักงานที่ดินจังหวัดนครศรีธรรมราช สาขาฉวาง

ฝ่ายรังวัด โทร. ๐๗๕-๔๔๕๗๑๔ ต่อ ๑๓

นายช่างรังวัด นายสันติ ชูประดิษฐ์ โทร. ๐๘-๙๖๕๔-๐๐๒๔

(ลำดับรับเรื่อง ๒๐๐๘ วันที่ ๓๑ ตุลาคม ๒๕๖๘ ร.ว. ๑๒ ๙๘/๒๕๖๙)