



ที่ นค๐๐๒๐.๐๕/๓๖๙๗

สำนักงานที่ดินจังหวัดนครศรีธรรมราช สาขาฉวาง
ต.หลักช้าง อ.ช้างกลาง
จ.นครศรีธรรมราช ๘๐๒๕๐

วันที่ ๓๐ เดือน มีนาคม พ.ศ. ๒๕๖๙

เรื่อง การแจ้งผู้มีสิทธิในที่ดินข้างเคียงให้มาลงชื่อรับรองแนวเขตที่ดินหรือคัดค้านการรังวัด
เรียน นายกองคํการบริหารส่วนจังหวัดนครศรีธรรมราช
สิ่งที่ส่งมาด้วย สำเนารูปแผนที่กระดาษบาง (ร.ว.๙) จำนวน ๑ ฉบับ

ด้วย นางสาวสุพัตรา พรหมฤทธิ์

ได้ขอ แบ่งแยกในนามเดิม
ที่ดินตาม โฉนดที่ดิน เลขที่ ๓๑ หมู่ที่ -
ตำบล/แขวง หลักช้าง อำเภอ/เขต ช้างกลาง จังหวัด นครศรีธรรมราช
พนักงานเจ้าหน้าที่ได้ออกไปทำการ รังวัด เสร็จแล้ว
เมื่อวันที่ ๓๐ เดือน มีนาคม พ.ศ. ๒๕๖๙ ปรากฏว่าที่ดินแปลงนี้มีแนวเขตติดต่อกับที่ดินซึ่งอยู่ใน
ความดูแลของท่าน แต่เนื่องจากท่านหรือผู้แทนของท่าน ไม่ไประวังชี้แนวเขตและลงชื่อรับรองแนวเขตที่ดิน
ตาม ทางหลวงแผ่นดินสายทุ่งใหญ่-ควนพลอง(๕๐๑๙)
ซึ่งเป็นที่ดินของท่าน โดยสำนักงานที่ดินได้มีหนังสือ

เรื่อง การระวังชี้แนวเขตและลงชื่อรับรองเขตที่ดิน แจ้งให้ทราบทางไปรษณีย์ ลงทะเบียนตอบรับ
ฉบับเลขที่ RB๕๖๗๙๘๐๕๓๕TH ลงวันที่ ๑๓ มีนาคม ๒๕๖๙ และมียุติชัย
เป็นผู้รับแล้ว เมื่อวันที่ ๑๗ มีนาคม ๒๕๖๙

ฉะนั้น จึงขอให้ท่านไปตรวจสอบแนวเขตที่ดินของท่านว่า ตามที่ผู้ขอนำพนักงานเจ้าหน้าที่ทำการ
รังวัดปักหลักเขตที่ดิน ไว้แล้วนั้น จะเป็นการถูกต้องหรือเหลื่อมล้ำแนวเขตที่ดินของท่านหรือไม่
เสร็จแล้วขอให้ท่านไปพบพนักงานเจ้าหน้าที่เพื่อลงชื่อรับรองแนวเขตหรือคัดค้านภายในกำหนด ๓๐ วัน นับแต่วันที่ได้ส่ง
หนังสือนี้ หากท่านไม่ดำเนินการอย่างหนึ่งอย่างใด ภายในกำหนดดังกล่าว พนักงานเจ้าหน้าที่จะดำเนินการแก้ไขแผนที่
หรือเนื้อที่ให้แก่ผู้ขอ โดยไม่ต้องมีการรับรองแนวเขต ตามมาตรา ๖๙ ทวิ แห่งประมวลกฎหมายที่ดิน ซึ่งแก้ไขเพิ่มเติม
โดยพระราชบัญญัติแก้ไขเพิ่มเติมประมวลกฎหมายที่ดิน (ฉบับที่ ๔) พ.ศ. ๒๕๒๘

ขอแสดงความนับถือ

(นางวรวรรณ รุทรพันธ์)

นายช่างรังวัดอาวุโส ปฏิบัติราชการแทน
เจ้าพนักงานที่ดินจังหวัดนครศรีธรรมราช สาขาฉวาง

ฝ่ายรังวัด โทร. ๐๗๕-๔๔๕๗๑๔ ต่อ ๑๓
นายช่างรังวัด นายสันติ ชูประดิษฐ์ โทร. ๐๘-๙๖๕๔-๐๐๒๔
(ลำดับรับเรื่อง ๓๐๑๔ วันที่ ๒๗ ตุลาคม ๒๕๖๘ ร.ว. ๑๒ ๗๘/๒๕๖๙)

ระวาง..... 4925 IV 6020-2 (1/2000)..... มาตรฐาน..... ๑/๒๐๐๐
 ประเภทการรังวัด..... แบ่งแยกในนามเดิม..... ราย..... นางสาวสุพัตรา พรหมฤทธิ
 ตำบล..... หลักช้าง..... อำเภอ..... ช้างกลาง..... จังหวัด..... นครศรีธรรมราช
 ผู้รังวัด..... นายสันติ ชูประดิษฐ์..... ตำแหน่ง..... นายช่างรังวัดชำนาญงาน..... รังวัดวันที่..... ๑๑ / มีนาคม / ๒๕๖๙
 27/10/2568-3014..... ๓๐ มี.ค. ๒๕๖๙
 ร.ว.12:78/2569..... **รังวัดโดยวิธีแผนที่ชั้น 1 (RTK GNSS NETWORK)**



ผลการรังวัดได้รูปแผนที่หรือเนื้อที่แตกต่างจากเดิม

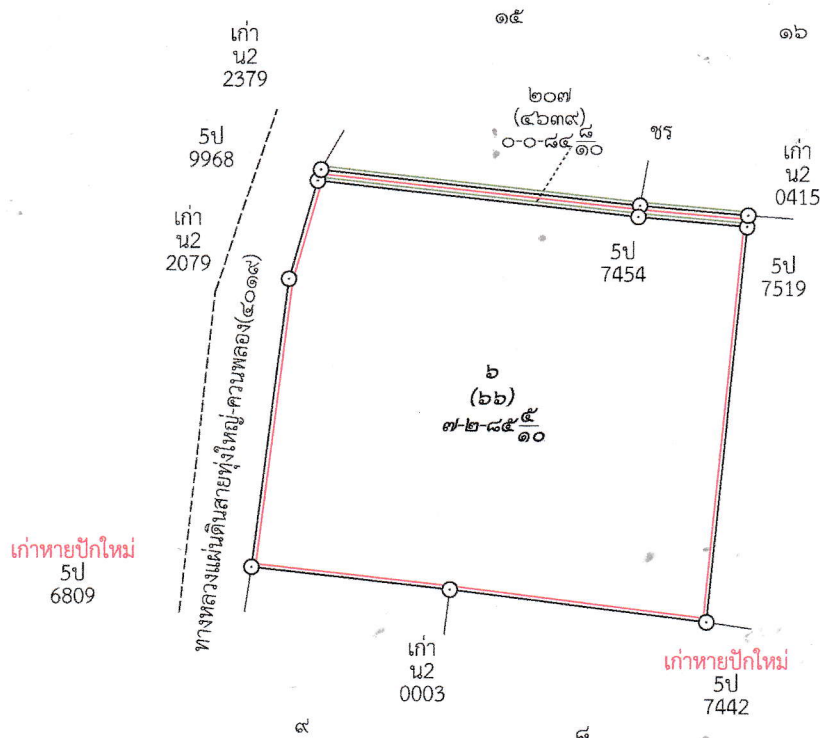

สำเนาถูกต้อง

นายสันติ ชูประดิษฐ์
 31 มี.ค. 2569

ถ้าเป็นรูปแผนที่แบ่งแยก แม้สามารถจะให้ผู้แบ่งแยก และผู้รับแยกรับรองรูปแผนที่ได้ ก็ให้ลงชื่อรับรองไว้เสียด้วย วันที่.....เดือน.....พ.ศ.
 ข้าพเจ้าขอรับรองว่าได้ตรวจสอบรูปแผนที่นี้แล้วเห็นว่า ตามที่เจ้าพนักงานได้ทำการรังวัดมานั้น ถูกต้อง ตรงกับความประสงค์ของข้าพเจ้าทุกประการแล้ว

ผู้จำลอง
 (..... นายสันติ ชูประดิษฐ์)
 วันที่..... ๓๐ มี.ค. ๒๕๖๙
 ผู้ตรวจ
 (..... นายอานนท์ เจริญมอญ)
 วันที่..... ๓๐ มี.ค. ๒๕๖๙

กรมที่ดิน

พิมพ์เมื่อวันที่ ๑๒/๓/๒๕๖๙ เวลา ๑๔.๔๘ น.