



ที่ นศ๐๐๒๐.๐๕/๓๗๘๙

สำนักงานที่ดินจังหวัดนครศรีธรรมราช  
สาขาฉวาง  
ต.หลักช้าง อ.ช้างกลาง  
จ.นครศรีธรรมราช ๘๐๒๕๐

วันที่ ๓๐ เดือน มีนาคม พ.ศ. ๒๕๖๙

เรื่อง การระวางชี้แนวเขตและลงชื่อรับรองแนวเขตที่ดินกรณีออกโฉนดที่ดิน

เรียน นายกเทศมนตรีตำบลกะทูน

อ้างถึง หนังสือสำนักงานที่ดินจังหวัดนครศรีธรรมราช สาขาฉวาง ที่ นศ๐๐๒๐.๐๕/๒๗๕๗ ลงวันที่ ๖ มีนาคม ๒๕๖๙

ตามที่ สำนักงานที่ดินจังหวัดนครศรีธรรมราช สาขาฉวาง ได้มีหนังสือแจ้งให้ท่านไประวางชี้แนวเขตและลงชื่อรับรองแนวเขตที่ดิน กรณี นางสาวจุฑามาส เพ็งสกุล และผู้ถือกรรมสิทธิ์รวม

ขอรังวัดออกโฉนดที่ดิน ตามหลักฐาน หนังสือรับรองการทำประโยชน์ (น.ส.๓) เลขที่ ๕๓๓ ตำบล กะทูน อำเภอ พิปูน จังหวัด นครศรีธรรมราช ในวันที่ ๒๖ มีนาคม ๒๕๖๙ ความละเอียดแจ้งแล้ว นั้น

เนื่องจากในวันทำการรังวัดปักหลักเขต ท่านหรือผู้แทนของท่าน ไม่ได้ไประวางชี้แนวเขตและลงชื่อรับรองแนวเขตที่ดิน จึงเรียนมาเพื่อทราบ และขอให้ท่านไปตรวจสอบแนวเขตและหลักเขตที่ปักไว้ว่าถูกต้อง ซึ่งอยู่ในการดูแลรักษาของท่าน ถนนสาธารณประโยชน์ หรือไม่ได้ โดยขอให้แจ้งให้ สำนักงานที่ดินจังหวัดนครศรีธรรมราช สาขาฉวาง ทราบภายใน ๓๐ วัน นับแต่วันที่ได้รับหนังสือนี้ หากท่านไม่แจ้งให้ทราบภายในกำหนด ถือว่าท่านไม่ประสงค์จะคัดค้านแนวเขตและการปักหลักเขตรายนี้ พนักงานเจ้าหน้าที่จะดำเนินการออกโฉนดที่ดิน/หนังสือรับรองการทำประโยชน์ โดยไม่ต้องมีการรับรองแนวเขตต่อไป

จึงเรียนมาเพื่อโปรดทราบ

ขอแสดงความนับถือ

( นางวรวรรณ รุทรพันธ์ )

นายช่างรังวัดอาวุโส ปฏิบัติราชการแทน  
เจ้าพนักงานที่ดินจังหวัดนครศรีธรรมราช สาขาฉวาง

ฝ่ายรังวัด

โทร. ๐๗๕-๔๔๕๗๑๔ ต่อ ๑๓

ระวัง..... 4926 III 5844-2 (1/2000) ..... มาตราส่วน..... ๑/๕๐๐  
 ประเภทการรังวัด..... ออกโฉนดที่ดินและแบ่งกรรมสิทธิ์รวม ..... ราย..... ๑.นางสาวจุฑามาส เพ็งสกุล  
 ตำบล..... กะทูน ..... อำเภอ..... พิบูน ..... จังหวัด..... นครศรีธรรมราช  
 ผู้รังวัด..... นายอานนท์ เจียมมอยู่ ..... ตำแหน่ง..... นายช่างรังวัดชำนาญงาน ..... รังวัดวันที่ ๒๖ / มีนาคม / ๒๕๖๙  
 06/11/2568-2004 ..... ร.ว.12:113/2569 ..... ๒.นางสิริพร จงจิตต์

รังวัดโดยวิธีแผนที่ชั้น 1 (RTK GNSS NETWORK)

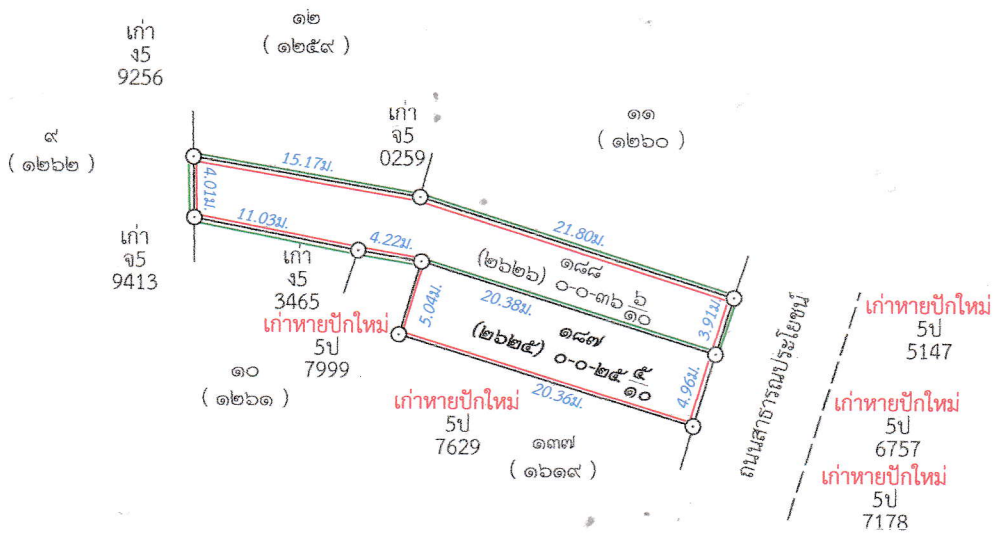

สำเนาถูกต้อง

OH

(นายอานนท์ เจียมมอยู่)  
 นายช่างรังวัดชำนาญงาน  
 31 มี.ค. 2569

OH

..... ผู้จำลอง  
 (..... นายอานนท์ เจียมมอยู่ .....)  
 วันที่ ๓๐ มี.ค. ๒๕๖๙  
 ..... ผู้ตรวจ  
 (..... นายเอกอนันต์ พลายแก้ว .....)  
 วันที่ ๓๐ มี.ค. ๒๕๖๙

ถ้าเป็นรูปแผนที่แบ่งแยก แม้สามารถจะให้ผู้แบ่งแยก และผู้รับแยกรับรองรูปแผนที่ได้  
 ก็ให้ลงชื่อรับรองไว้เสียด้วย วันที่..... เดือน..... พ.ศ.....  
 ข้าพเจ้าขอรับรองว่าได้ตรวจรูปแผนที่นี้แล้วเห็นว่า ตามที่เจ้าพนักงานได้ทำการรังวัดมานั้น  
 ถูกต้อง ตรงกับความประสงค์ของข้าพเจ้าทุกประการแล้ว