



ที่ นศ๐๐๒๐.๐๕/๔๐๘๗

สำนักงานที่ดินจังหวัดนครศรีธรรมราช
สาขาฉวาง
ต.หลักช้าง อ.ช้างกลาง
จ.นครศรีธรรมราช ๘๐๒๕๐

วันที่ ๗ เดือน เมษายน พ.ศ. ๒๕๖๙

เรื่อง การระวางชี้แนวเขตและลงชื่อรับรองแนวเขตที่ดินกรณีออกโฉนดที่ดิน

เรียน ผู้อำนวยการโรงเรียนบ้านนาเหนือ

อ้างถึง หนังสือสำนักงานที่ดินจังหวัดนครศรีธรรมราช สาขาฉวาง ที่ นศ๐๐๒๐.๐๕/๒๗๐๕ ลงวันที่ ๖ มีนาคม ๒๕๖๙

ตามที่ สำนักงานที่ดินจังหวัดนครศรีธรรมราช สาขาฉวาง ได้มีหนังสือแจ้งให้ท่านไประวางชี้แนวเขตและลงชื่อรับรองแนวเขตที่ดิน กรณี นายปกรณ ทร่งสง่า

ขอรังวัดออกโฉนดที่ดิน ตามหลักฐาน หนังสือรับรองการทำประโยชน์ (น.ส.๓ ก.) เลขที่ ๗๕๐

ตำบล ยางคอม

อำเภอ พิปูน

จังหวัด นครศรีธรรมราช

ในวันที่

๒๕ มีนาคม ๒๕๖๙

ความละเอียดแจ้งแล้ว นั้น

เนื่องจากในวันทำการรังวัดปักหลักเขต ท่านหรือผู้แทนของท่าน ไม่ได้ไประวางชี้แนวเขตและลงชื่อรับรองแนวเขตที่ดิน จึงเรียนมาเพื่อทราบ และขอให้ท่านไปตรวจสอบแนวเขตและหลักเขตที่ปักไว้ว่าถูกต้องหรือไม่ ซึ่งอยู่ในการดูแลรักษาของท่าน หนังสือสำคัญสำหรับที่หลวง (น.ส.ล.) เลขที่ นศ.๐๐๒๐ หรือไม่ได้ขอให้แจ้งให้ สำนักงานที่ดินจังหวัดนครศรีธรรมราช สาขาฉวาง ทราบภายใน ๓๐ วัน นับแต่วันที่ได้รับหนังสือนี้ หากท่านไม่แจ้งให้ทราบภายในกำหนด ถือว่าท่านไม่ประสงค์จะคัดค้านแนวเขตและการปักหลักเขตรายนี้ พนักงานเจ้าหน้าที่จะดำเนินการออกโฉนดที่ดิน/หนังสือรับรองการทำประโยชน์ โดยไม่ต้องมีการรับรองแนวเขตต่อไป

จึงเรียนมาเพื่อโปรดทราบ

ขอแสดงความนับถือ

๒๕

(นางวรวรรณ รุทรพันธ์)

นายช่างรังวัดอาวุโส ปฏิบัติราชการแทน
เจ้าพนักงานที่ดินจังหวัดนครศรีธรรมราช สาขาฉวาง

ฝ่ายรังวัด

โทร. ๐๗๕-๔๔๕๗๑๔ ต่อ ๑๓

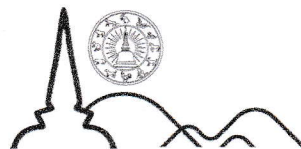

นศรฉ ๘๕๕๗๑๔
นศรฉ ๘๕๕๗๑๔

ระวาง..... 4926 III 6640-5 (1/1000) มาตราส่วน..... ๑/๑๐๐๐
 ประเภทการรังวัด..... ออกโฉนดที่ดิน ราย..... นายปกรณ์ ทรงสง่า
 ตำบล..... ยางค่อม อำเภอ..... พิบูน จังหวัด..... นครศรีธรรมราช
 ผู้รังวัด..... นางวรวรรณ รุทรพันธ์ ตำแหน่ง..... นายช่างรังวัดอาวุโส รังวัดวันที่ ๒๕ / มีนาคม / ๒๕๖๙

05/11/2568 4002
 ร.ว.12: 110/2569

รังวัดโดยวิธีแผนที่ชั้น 1 (RTK GNSS NETWORK)

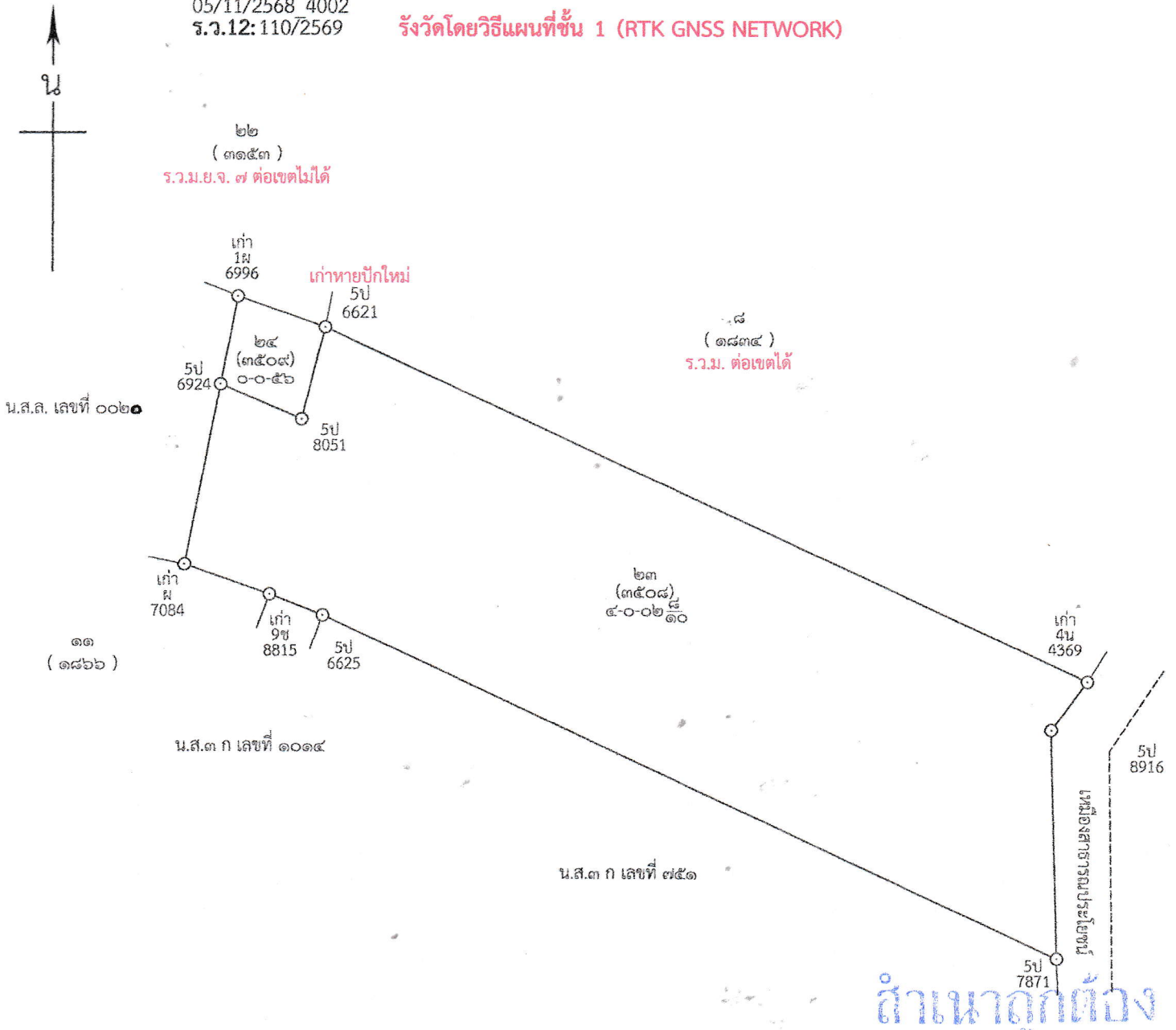

สำเนาถูกต้อง

(นางวรวรรณ รุทรพันธ์)
 นายช่างรังวัดอาวุโส
 - 8 เม.ย. 2569

ถ้าเป็นรูปแผนที่แบ่งแยก แม้สามารถจะให้ผู้แบ่งแยก และผู้รับแยกรับรองรูปแผนที่ได้ ก็ให้ลงชื่อรับรองไว้เสียด้วย วันที่.....เดือน.....พ.ศ.
 ข้าพเจ้าขอรับรองว่าได้ตรวจสอบแผนที่นี้แล้วเห็นว่า ตามที่เจ้าพนักงานได้ทำการรังวัดมานั้น ถูกต้อง ตรงกับความประสงค์ของข้าพเจ้าทุกประการแล้ว

ผู้จำลอง
 (นางวรวรรณ รุทรพันธ์)
 วันที่ 0๗ / 11 / ๒๕๖๘
 ผู้ตรวจ
 (นายสันติ ขุประดิษฐ์)
 วันที่ - 8 เม.ย. 2569



ที่ นศ๐๐๒๐.๐๕/๔๐๘๘

สำนักงานที่ดินจังหวัดนครศรีธรรมราช
สาขาฉวาง
ต.หลักช้าง อ.ช้างกลาง
จ.นครศรีธรรมราช ๘๐๒๕๐

วันที่ ๗ เดือน เมษายน พ.ศ. ๒๕๖๙

เรื่อง การระวางชี้แนวเขตและลงชื่อรับรองแนวเขตที่ดินกรณีออกโฉนดที่ดิน

เรียน ธนารักษ์พื้นที่นครศรีธรรมราช

อ้างถึง หนังสือสำนักงานที่ดินจังหวัดนครศรีธรรมราช สาขาฉวาง ที่ นศ๐๐๒๐.๐๕/๒๗๐๔ ลงวันที่ ๖ มีนาคม ๒๕๖๙

ตามที่ สำนักงานที่ดินจังหวัดนครศรีธรรมราช สาขาฉวาง ได้มี หนังสือแจ้งให้ท่านไประวางชี้แนวเขตและลงชื่อรับรองแนวเขตที่ดิน กรณี นายปกรณ์ ทรงสง่า

ขอรังวัดออกโฉนดที่ดิน ตามหลักฐาน หนังสือรับรองการทำประโยชน์ (น.ส.๓ ก.) เลขที่ ๗๕๐ ตำบล ยางค่อม อำเภอ พิปูน จังหวัด นครศรีธรรมราช ในวันที่ ๒๕ มีนาคม ๒๕๖๙ ความละเอียดแจ้งแล้ว นั้น

เนื่องจากในวันทำการรังวัดปักหลักเขต ท่านหรือผู้แทนของท่าน ไม่ได้ไประวางชี้แนวเขตและลงชื่อรับรองแนวเขตที่ดิน จึงเรียนมาเพื่อทราบ และขอให้ท่านไปตรวจสอบแนวเขตและหลักเขตที่ปักไว้ว่าถูกต้อง ซึ่งอยู่ในการดูแลรักษาของท่าน หนังสือสำคัญสำหรับที่หลวง (น.ส.ล.) เลขที่ นศ.๐๐๒๐ หรือไม่ได้โดยขอให้แจ้งให้ สำนักงานที่ดินจังหวัดนครศรีธรรมราช สาขาฉวาง ทราบภายใน ๓๐ วัน นับแต่วันที่ได้รับหนังสือนี้ หากท่านไม่แจ้งให้ทราบภายในกำหนด ถือว่าท่านไม่ประสงค์จะคัดค้านแนวเขตและการปักหลักเขตรายนี้ พนักงานเจ้าหน้าที่จะดำเนินการออกโฉนดที่ดิน/หนังสือรับรองการทำประโยชน์ โดยไม่ต้องมีการรับรองแนวเขตต่อไป

จึงเรียนมาเพื่อโปรดทราบ

ขอแสดงความนับถือ

(นางวรวรรณ รุทรพันธ์)

นายช่างรังวัดอาวุโส ปฏิบัติราชการแทน
เจ้าพนักงานที่ดินจังหวัดนครศรีธรรมราช สาขาฉวาง

ฝ่ายรังวัด

โทร. ๐๗๕-๔๔๕๗๑๔ ต่อ ๑๓



นศรฯ ศรีธธา อารยธรรม
นศรศรีธรรมราช

ระวาง..... 4926 III 6640-5 (1/1000) มาตรฐาน..... ๑/๑๐๐๐
 ประเภทการรังวัด..... ออกโฉนดที่ดิน ราย..... นายปกรณ์ ทรงสง่า
 ตำบล..... ยางค่อม อำเภอ..... พิบูน จังหวัด..... นครศรีธรรมราช
 ผู้รังวัด..... นางวรวรรณ รุทรพันธ์ ตำแหน่ง..... นายช่างรังวัดอาวุโส รังวัดวันที่ ๒๕ / มีนาคม / ๒๕๖๙
 05/11/2568 4002
 ร.ว.12: 110/2569

รังวัดโดยวิธีแผนที่ชั้น 1 (RTK GNSS NETWORK)

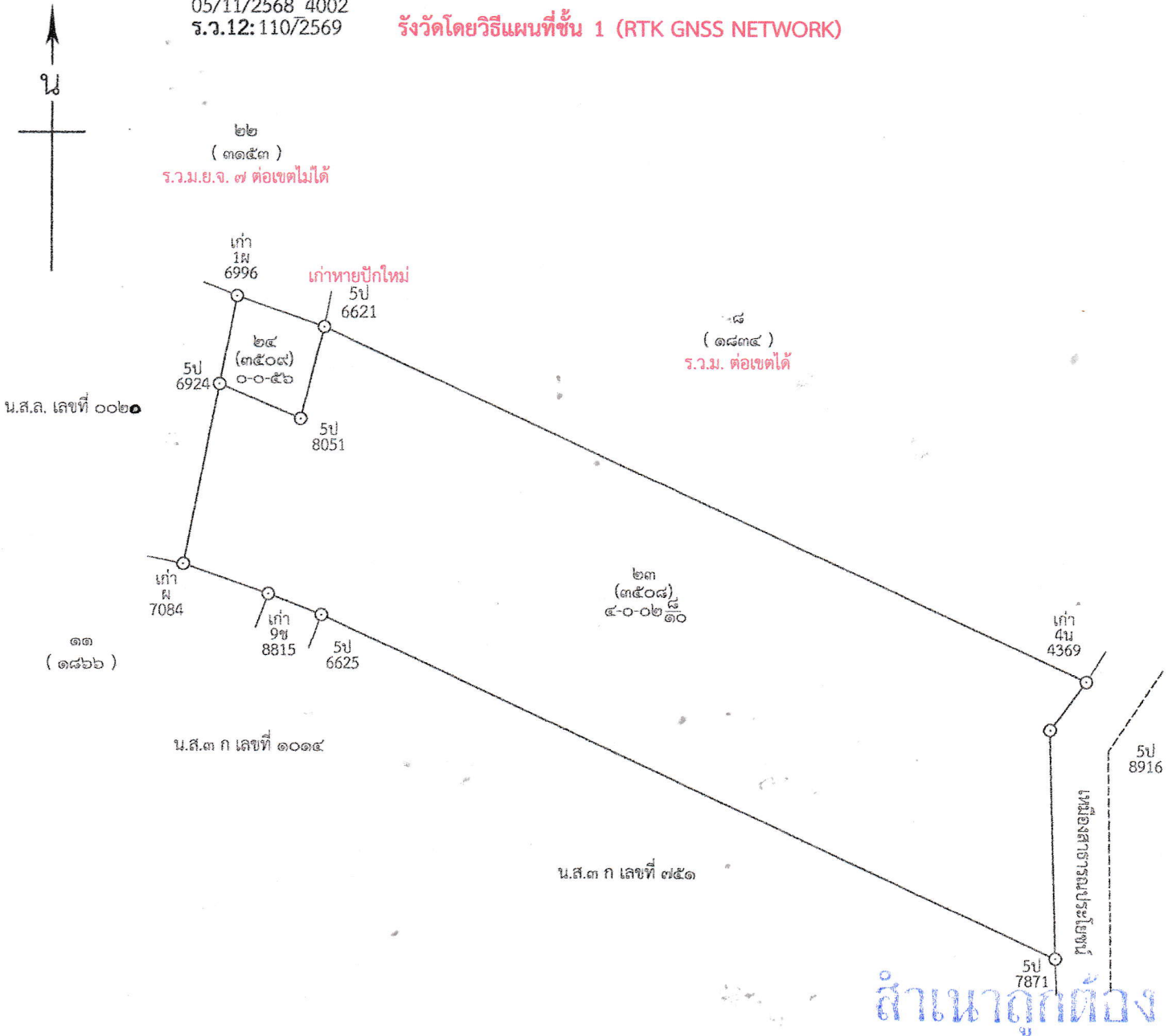

สำเนาถูกต้อง

(นางวรวรรณ รุทรพันธ์)
 นายช่างรังวัดอาวุโส
 - 8 เม.ย. 2569

ผู้จำลอง
 (นางวรวรรณ รุทรพันธ์)
 วันที่ 0๗ ม.ย. ๒๕๖๙
 ผู้ตรวจ
 (นายสันติ ชุประดิษฐ์)
 วันที่ - 8 เม.ย. 2569

ถ้าเป็นรูปแผนที่แบ่งแยก แม้สามารถจะให้ผู้แบ่งแยก และผู้รับแยกรับรองรูปแผนที่ได้ ก็ให้ลงชื่อรับรองไว้เสียด้วย วันที่.....เดือน.....พ.ศ.
 ข้าพเจ้าขอรับรองว่าได้ตรวจสอบรูปแผนที่นี้แล้วเห็นว่า ตามที่เจ้าพนักงานได้ทำการรังวัดมานั้น ถูกต้อง ตรงกับความประสงค์ของข้าพเจ้าทุกประการแล้ว

กรมที่ดิน

พิมพ์เมื่อวันที่ ๗/๔/๒๕๖๙ เวลา ๑๓.๓๓ น.