



ที่ นศ๐๐๒๐.๐๕/๔๒๘๓

สำนักงานที่ดินจังหวัดนครศรีธรรมราช
สาขาฉวาง
ต.หลักช้าง อ.ช้างกลาง
จ.นครศรีธรรมราช ๘๐๒๕๐

วันที่ ๑๐ เดือน เมษายน พ.ศ. ๒๕๖๙

เรื่อง การระวางชี้แนวเขตและลงชื่อรับรองแนวเขตที่ดินกรณีออกโฉนดที่ดิน

เรียน นายกองค้การบริหารส่วนจังหวัดนครศรีธรรมราช

อ้างถึง หนังสือสำนักงานที่ดินจังหวัดนครศรีธรรมราช สาขาฉวาง ที่ นศ๐๐๒๐.๐๕/๒๙๔๒ ลงวันที่ ๑๑ มีนาคม ๒๕๖๙

ตามที่ สำนักงานที่ดินจังหวัดนครศรีธรรมราช สาขาฉวาง ได้มี หนังสือแจ้งให้ท่านไประวางชี้แนวเขตและลงชื่อรับรองแนวเขตที่ดิน กรณี นางสาวอรนุช ฤทธิมนตรี

ขอรังวัดออกโฉนดที่ดิน ตามหลักฐาน หนังสือรับรองการทำประโยชน์ (น.ส.๓ ก.) เลขที่ ๑๒๕๒ ตำบล ไผ่เรียง อำเภอ ฉวาง จังหวัด นครศรีธรรมราช ในวันที่ ๗ เมษายน ๒๕๖๙ ความละเอียดแจ้งแล้ว นั้น

เนื่องจากในวันทำการรังวัดปักหลักเขต ท่านหรือผู้แทนของท่าน ไม่ได้ไประวางชี้แนวเขตและลงชื่อรับรองแนวเขตที่ดิน จึงเรียนมาเพื่อทราบ และขอให้ท่านไปตรวจสอบแนวเขตและหลักเขตที่ปักไว้ว่าถูกต้องหรือไม่ ซึ่งอยู่ในการดูแลรักษาของท่าน ทางหลวงท้องถิ่น(สายทวนพอ-เขาคุนย) หรือไม่ โดยขอให้แจ้งให้ สำนักงานที่ดินจังหวัดนครศรีธรรมราช สาขาฉวาง ทราบภายใน ๓๐ วัน นับแต่วันที่ได้รับหนังสือนี้ หากท่านไม่แจ้งให้ทราบภายในกำหนด ถือว่าท่านไม่ประสงค์จะคัดค้านแนวเขตและการปักหลักเขตรายนี้ พนักงานเจ้าหน้าที่จะดำเนินการออกโฉนดที่ดิน/หนังสือรับรองการทำประโยชน์ โดยไม่ต้องมีการรับรองแนวเขตต่อไป

จึงเรียนมาเพื่อโปรดทราบ

ขอแสดงความนับถือ

(นางวรวรรณ รุทรพันธ์)

นายช่างรังวัดอาวุโส ปฏิบัติราชการแทน
เจ้าพนักงานที่ดินจังหวัดนครศรีธรรมราช สาขาฉวาง

ฝ่ายรังวัด

โทร. ๐๗๕-๔๔๕๗๑๔ ต่อ ๑๓

ระวาง..... 4825 | 5236-3 (1/2000)..... มาตรฐาน..... ๑/๒๐๐๐.....
 ประเภทการรังวัด..... ออกโฉนดที่ดิน..... ราย..... นางสาวอรุณฯ ฤทธิมนตรี.....
 ตำบล..... ไม้เรียง..... อำเภอ..... ฉวาง..... จังหวัด..... นครศรีธรรมราช.....
 ผู้รังวัด..... นายสันติ ชูประดิษฐ์..... ตำแหน่ง..... นายช่างรังวัดชำนาญงาน..... รังวัดวันที่..... ๗ / เมษายน / ๒๕๖๙.....

10/11/2568-4004
 ร.ว.12:121/2569

รังวัดโดยวิธีแผนที่ชั้น 1 (RTK GNSS NETWORK)

4825 | 5236-4,5234-1,5234-2

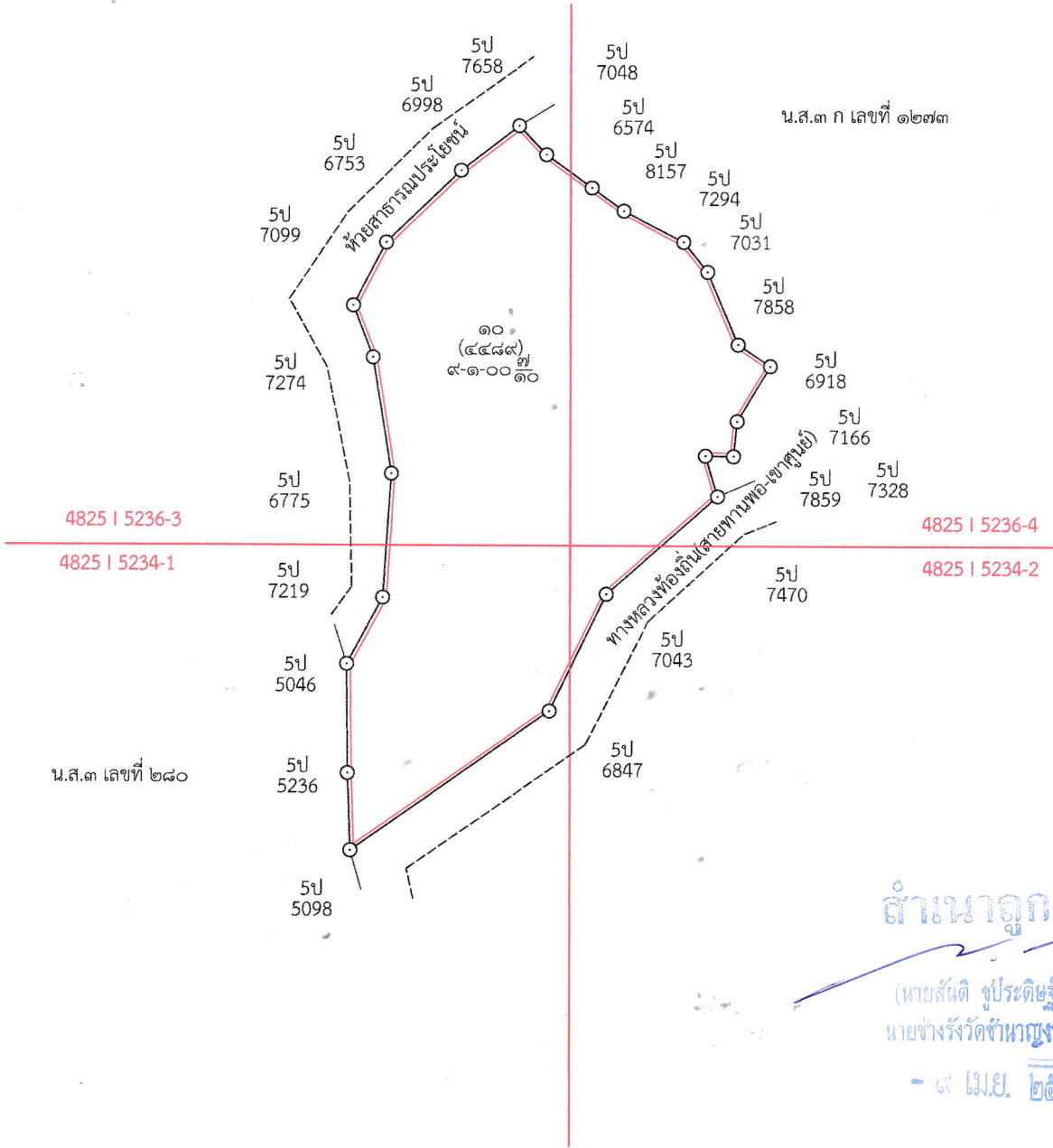

ถ้าเนาถูกต้อง

(นายสันติ ชูประดิษฐ์)
 นายช่างรังวัดชำนาญงาน
 - ๙ เม.ย. ๒๕๖๙

ถ้าเป็นรูปแผนที่แบ่งแยก แม้สามารถจะให้ผู้แบ่งแยก และผู้รับแยกรับรองรูปแผนที่ได้ ก็ให้ลงชื่อรับรองไว้เสียด้วย วันที่.....เดือน.....พ.ศ.....
 ข้าพเจ้าขอรับรองว่าได้ตรวจรูปแผนที่นี้แล้วเห็นว่า ตามที่เจ้าพนักงานได้ทำการรังวัดมานั้น ถูกต้อง ตรงกับความประสงค์ของข้าพเจ้าทุกประการแล้ว

ผู้จำลอง
 (..... นายสันติ ชูประดิษฐ์)
 วันที่..... ๗ เม.ย. ๒๕๖๙
 ผู้ตรวจ
 (..... นายอานนท์ เจริญมอญ)
 วันที่..... ๑๖ เม.ย. ๒๕๖๙

กรมที่ดิน

พิมพ์เมื่อวันที่ ๙/๔/๒๕๖๙ เวลา ๑๐.๐๒ น.