



ที่ นศ๐๐๒๐.๐๕/๔๗๘๕

สำนักงานที่ดินจังหวัดนครศรีธรรมราช สาขาฉวาง  
ต.หลักช้าง อ.ช้างกลาง  
จ.นครศรีธรรมราช ๘๐๒๕๐

วันที่ ๒๓ เดือน เมษายน พ.ศ. ๒๕๖๙

เรื่อง การแจ้งผู้มีสิทธิในที่ดินข้างเคียงให้มาลงชื่อรับรองแนวเขตที่ดินหรือคัดค้านการรังวัด

เรียน นายกเทศมนตรีตำบลกะทูน

สิ่งที่ส่งมาด้วย สำเนารูปแผนที่กระดาษบาง (ร.ว.๙) จำนวน ๑ ฉบับ

ด้วย นางนงลักษณ์ จงจิตร

ได้ขอ แบ่งแยกในนามเดิม

ที่ดินตาม โฉนดที่ดิน เลขที่ ๒๓๑๓

หมู่ที่ -

ตำบล/แขวง กะทูน

อำเภอ/เขต พิปูน

จังหวัด นครศรีธรรมราช

พนักงานเจ้าหน้าที่ได้ออกไปทำการ รังวัด

เสร็จแล้ว

เมื่อวันที่ ๑๗ เดือน มีนาคม พ.ศ. ๒๕๖๙ ปรากฏว่าที่ดินแปลงนี้มีแนวเขตติดต่อกับที่ดินซึ่งอยู่ใน

ความดูแลของท่าน แต่เนื่องจากท่านหรือผู้แทนของท่าน ได้มาระวังชี้แนวเขตแล้วในวันที่ทำการรังวัด

แต่ท่านไม่ได้ลงชื่อรับรองแนวเขต โดยไม่ได้คัดค้านการรังวัด ตาม ทางสาธารณประโยชน์และถนนสาธารณประโยชน์

ซึ่งเป็นที่ดินของท่าน โดยสำนักงานที่ดินได้มีหนังสือ

เรื่อง การระวังชี้แนวเขตและลงชื่อรับรองเขตที่ดิน แจ้งให้ทราบทางไปรษณีย์ ลงทะเบียนตอบรับ

ฉบับเลขที่ RB๔๖๗๙๖๙๒๐๓TH ลงวันที่ ๒๖ กุมภาพันธ์ ๒๕๖๙ และมีสิทธิพร

เป็นผู้รับแล้ว เมื่อวันที่ ๒ มีนาคม ๒๕๖๙

ฉะนั้น จึงขอให้ท่านไปตรวจสอบแนวเขตที่ดินของท่านว่า ตามที่ผู้ขอพนักงานเจ้าหน้าที่ทำการ

รังวัดปักหลักเขตที่ดิน ไว้แล้วนั้น จะเป็นการถูกต้องหรือเหลือมล้ำแนวเขตที่ดินของท่านหรือไม่

เสร็จแล้วขอให้ท่านไปพบพนักงานเจ้าหน้าที่เพื่อลงชื่อรับรองแนวเขตหรือคัดค้านภายในกำหนด ๓๐ วัน นับแต่วันที่ได้ส่ง

หนังสือนี้ หากท่านไม่ดำเนินการอย่างหนึ่งอย่างใด ภายในกำหนดดังกล่าว พนักงานเจ้าหน้าที่จะดำเนินการแก้ไขแผนที่

หรือเนื้อที่ให้แก่ผู้ขอ โดยไม่ต้องมีการรับรองแนวเขต ตามมาตรา ๖๙ ทวิ แห่งประมวลกฎหมายที่ดิน ซึ่งแก้ไขเพิ่มเติม

โดยพระราชบัญญัติแก้ไขเพิ่มเติมประมวลกฎหมายที่ดิน (ฉบับที่ ๕ ) พ.ศ. ๒๕๒๘

ขอแสดงความนับถือ

( นายสันติ ชูประดิษฐ์ )

นายช่างรังวัดชำนาญงาน ปฏิบัติราชการแทน  
เจ้าพนักงานที่ดินจังหวัดนครศรีธรรมราช สาขาฉวาง

ฝ่ายรังวัด โทร. ๐๗๕-๔๔๕๗๑๔ ต่อ ๑๓

นายช่างรังวัด นางสาวหรรษลักษณ์ แสงแก้ว โทร. ๐๘-๒๒๐๘-๗๓๔๑

(ลำดับรับเรื่อง ๒๐๑๒ วันที่ ๖ มกราคม ๒๕๖๙ ร.ว. ๑๒ ๒๓๒/๒๕๖๙ )

ระวาง..... 4926 III 6246-3 (1/2000)..... มาตราส่วน..... ๑/๒๐๐๐.....  
 ประเภทการรังวัด..... แบ่งแยกในนามเดิม..... ราย..... นางนงลักษณ์ จงจิตร.....  
 ตำบล..... กะทูน..... อำเภอ..... พิบูน..... จังหวัด..... นครศรีธรรมราช.....  
 ผู้รังวัด..... นางสาวหรรษลักษณ์ แสงแก้ว ตำแหน่ง..... นายช่างรังวัดปฏิบัติงาน..... รังวัดวันที่..... ๖ / มกราคม / ๒๕๖๙.....

06/01/2569-2012  
 ร.ว.12:232/2569

**รังวัดโดยวิธีแผนที่ชั้น 1 (RTK GNSS NETWORK)**  
**ผลการรังวัดได้รูปแผนที่หรือเนื้อที่แตกต่างจากเดิม**

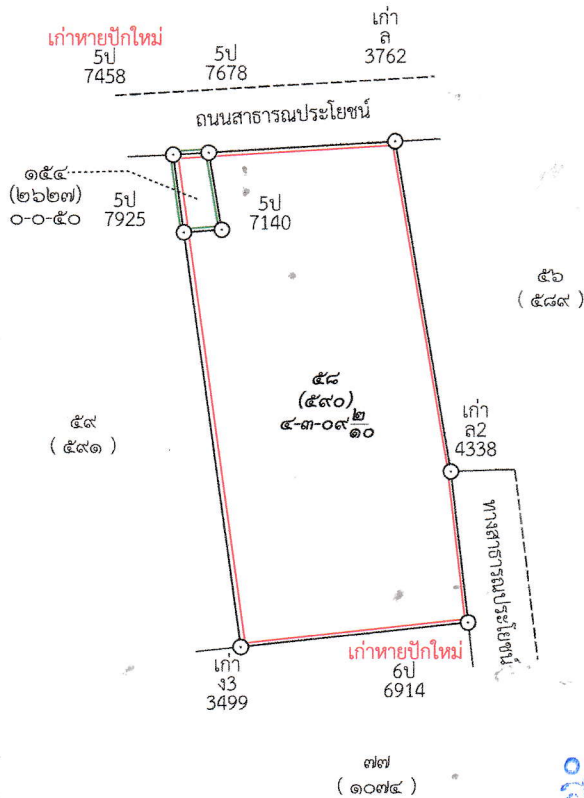

**ถ้าเนาถูกต้อง**

HL

นางสาวหรรษลักษณ์ แสงแก้ว  
 27 เม.ย. 2569

HL

.....ผู้จำลอง  
 (.....นางสาวหรรษลักษณ์ แสงแก้ว.....)  
 วันที่..... ๖ / ๒๖ เม.ย. ๒๕๖๙ /.....  
 .....ผู้ตรวจ  
 (.....นายเอกอนันต์ พลายแก้ว.....)  
 วันที่..... ๖ / ๒๖ เม.ย. ๒๕๖๙ /.....

ถ้าเป็นรูปแผนที่แบ่งแยก แม้สามารถจะให้ผู้แบ่งแยก และผู้รับแยกรับรองรูปแผนที่ได้  
 ก็ให้ลงชื่อรับรองไว้เสียด้วย วันที่.....เดือน.....พ.ศ. ....  
 ข้าพเจ้าขอรับรองว่าได้ตรวจรูปแผนที่นี้แล้วเห็นว่า ตามที่เจ้าพนักงานได้ทำการรังวัดมานั้น  
 ถูกต้อง ตรงกับความประสงค์ของข้าพเจ้าทุกประการแล้ว  
 .....

กรมที่ดิน

พิมพ์เมื่อวันที่ ๒๑/๔/๒๕๖๙ เวลา ๑๖.๕๙ น.



ที่ นศ๐๐๒๐.๐๕/๔๗๘๘

สำนักงานที่ดินจังหวัดนครศรีธรรมราช  
สาขาฉวาง  
ต.หลักช้าง อ.ช้างกลาง  
จ.นครศรีธรรมราช ๘๐๒๕๐

วันที่ ๒๓ เดือน เมษายน พ.ศ. ๒๕๖๙

เรื่อง การปิดหนังสือแจ้งผู้มีสิทธิในที่ดินข้างเคียงให้มาลงชื่อรับรองแนวเขตที่ดินหรือค้ำค้ำนการรังวัด (ท.ด. ๘๑)  
เรียน เจ้าพนักงานที่ดินจังหวัดนครศรีธรรมราช สาขาฉวาง  
สิ่งที่ส่งมาด้วย หนังสือ เรื่อง การแจ้งผู้มีสิทธิในที่ดินข้างเคียงให้มาลงชื่อรับรองแนวเขตที่ดินหรือค้ำค้ำนการรังวัด  
(ท.ด.๘๑) จำนวน ๑ ฉบับ

สำนักงานที่ดินจังหวัดนครศรีธรรมราช สาขาฉวาง ..... ขอส่งหนังสือ  
เรื่อง การแจ้งผู้มีสิทธิในที่ดินข้างเคียงให้มาลงชื่อรับรองแนวเขตที่ดินหรือค้ำค้ำนการรังวัด (ท.ด.๘๑)  
กรณี นางนงลักษณ์ จงจิตร .....  
ขอรังวัด แบ่งแยกในนามเดิม ..... โฉนดที่ดิน เลขที่ ๒๓๑๓ หมู่ที่  
ที่ดินระวาง 4926 III 6246-03 (1:2000) เลขที่ดิน ๕๘ .....  
ตำบล/แขวง กะทูน อำเภอ/เขต พิปูน จังหวัด นครศรีธรรมราช .....  
มาเพื่อให้ท่านปิดไว้ ณ สำนักงานที่ดินจังหวัดนครศรีธรรมราช สาขาฉวาง  
ตามความในกฎกระทรวงการติดต่อผู้มีสิทธิในที่ดินข้างเคียงให้มาลงชื่อรับรองแนวเขตในการรังวัดสอบเขตโฉนดที่ดินเฉพาะ  
ราย พ.ศ. ๒๕๖๕ และเมื่อได้ปิดหนังสือแจ้งแล้ว ขอได้โปรดนำส่งหลักฐานการปิดหนังสือแจ้งท้ายหนังสือฉบับนี้ให้  
เจ้าพนักงานที่ดินทราบด้วย

ขอแสดงความนับถือ

( นายสันติ ชูประดิษฐ์ )

นายช่างรังวัดชำนาญงาน ปฏิบัติราชการแทน

เจ้าพนักงานที่ดินจังหวัดนครศรีธรรมราช สาขาฉวาง

ฝ่ายรังวัด โทร. ๐๗๕-๔๔๕๗๑๔ ต่อ ๑๓

ช่างรังวัด นางสาวหรรษลักษณ์ แสงแก้ว โทร. ๐๘-๒๒๐๘-๗๓๔๑

(ลำดับรับเรื่อง ๒๐๑๒ วันที่ ๖ มกราคม ๒๕๖๙ ร.ว.๑๒ ๒๓๒/๒๕๖๙ )

### หลักฐานการปิดหนังสือแจ้ง (ท.ด. ๘๑)

เรียน เจ้าพนักงานที่ดินจังหวัดนครศรีธรรมราช สาขาฉวาง

ตามหนังสือ ที่ นศ๐๐๒๐.๐๕/๔๗๘๘ ลงวันที่ ๒๓ เมษายน ๒๕๖๙

จัดส่งหนังสือ เรื่อง การแจ้งผู้มีสิทธิในที่ดินข้างเคียงให้มาลงชื่อรับรองแนวเขตที่ดินหรือค้ำค้ำนการรังวัด (ท.ด. ๘๑)

กรณี นางนงลักษณ์ จงจิตร

ขอรังวัด แบ่งแยกในนามเดิม

ตามหลักฐาน โฉนดที่ดิน เลขที่ ๒๓๑๓

หมู่ที่ อำเภอ พิปูน

ซึ่งข้าพเจ้าได้ปิดหนังสือ ณ สำนักงานที่ดินจังหวัดนครศรีธรรมราช สาขาฉวาง

เสร็จแล้ว

เมื่อวันที่ เดือน พ.ศ.

จึงเรียนมาเพื่อทราบ

ลงชื่อ ผู้ปิดหนังสือแจ้ง (ท.ด. ๘๑)

ลงชื่อ พยาน

ลงชื่อ พยาน

ฝ่ายรังวัด โทร. ๐๗๕-๔๔๕๗๑๔ ต่อ ๑๓

ช่างรังวัด นางสาวหรรษลักษณ์ แสงแก้ว โทร. ๐๘-๒๒๐๘-๗๓๔๑

(ลำดับรับเรื่อง ๒๐๑๒ วันที่ ๖ มกราคม ๒๕๖๙ ร.ว.๑๒ ๒๓๒/๒๕๖๙ )



ที่ นศ๐๐๒๐.๐๕/๔๗๘๗

สำนักงานที่ดินจังหวัดนครศรีธรรมราช สาขาฉวาง  
ต.หลักช้าง อ.ช้างกลาง  
จ.นครศรีธรรมราช ๘๐๒๕๐

วันที่ ๒๓ เดือน เมษายน พ.ศ. ๒๕๖๙

เรื่อง การแจ้งผู้มีสิทธิในที่ดินข้างเคียงให้มาลงชื่อรับรองแนวเขตที่ดินหรือคัดค้านการรังวัด  
เรียน น.ส.ดาเรศ กรายแก้ว

ด้วย นางนงลักษณ์ จงจิตร

ได้ขอ แบ่งแยกในนามเดิม

ที่ดินตาม โฉนดที่ดิน เลขที่ ๒๓๑๓

หมู่ที่ -

ตำบล/แขวง กะทูน

อำเภอ/เขต พิปูน

จังหวัด นครศรีธรรมราช

พนักงานเจ้าหน้าที่ได้ออกไปทำการ รังวัด

เสร็จแล้ว

เมื่อวันที่ ๑๗ เดือน มีนาคม พ.ศ. ๒๕๖๙ ปรากฏว่าที่ดินแปลงนี้มีแนวเขตติดต่อกับที่ดินของท่าน  
แต่เนื่องจากท่านหรือผู้แทนของท่าน ไม่ได้ไประวางชี้และลงชื่อรับรองแนวเขตที่ดิน

ตาม โฉนดที่ดิน เลขที่ ๒๓๑๔ ซึ่งเป็นที่ดินของท่าน โดยสำนักงานที่ดินได้มีหนังสือ

เรื่อง การระวางชี้แนวเขตและลงชื่อรับรองเขตที่ดิน แจ้งให้ทราบทางไปรษณีย์ ลงทะเบียนตอบรับ

ฉบับเลขที่ RB๔๖๗๙๖๙๒๔๘TH ลงวันที่ ๒๖ กุมภาพันธ์ ๒๕๖๙ แต่ไม่อาจติดต่อท่านให้มาระวางชี้แนวเขตได้  
ซึ่งไม่มีหลักฐานการตอบรับของไปรษณีย์

ฉะนั้น จึงขอให้ท่านไปตรวจสอบแนวเขตที่ดินของท่านว่า ตามที่ผู้ขอ นำพนักงานเจ้าหน้าที่ทำการ  
รังวัดปักหลักเขตที่ดิน ไว้แล้วนั้น จะเป็นการถูกต้องหรือหล่อมล้ำแนวเขตที่ดินของท่านหรือไม่  
เสร็จแล้วขอให้ท่านไปพบพนักงานเจ้าหน้าที่ เพื่อลงชื่อรับรองแนวเขตหรือคัดค้านภายในกำหนด ๓๐ วัน นับแต่วันที่ได้อ  
ส่งหนังสือนี้ หากท่านไม่ดำเนินการอย่างหนึ่งอย่างใด ภายในกำหนดดังกล่าว พนักงานเจ้าหน้าที่จะดำเนินการแก้ไขแผนที่  
หรือเนื้อที่ให้แก่วุฒู โดยไม่ต้องมีการรับรองแนวเขต ตามมาตรา ๖๙ ทวิ แห่งประมวลกฎหมายที่ดิน ซึ่งแก้ไขเพิ่มเติมโดย  
พระราชบัญญัติแก้ไขเพิ่มเติมประมวลกฎหมายที่ดิน (ฉบับที่ ๔) พ.ศ. ๒๕๒๘

ขอแสดงความนับถือ

( นายสันติ ชูประดิษฐ์ )

นายช่างรังวัดชำนาญงาน ปฏิบัติราชการแทน  
เจ้าพนักงานที่ดินจังหวัดนครศรีธรรมราช สาขาฉวาง

ฝ่ายรังวัด โทร. ๐๗๕-๔๔๕๗๑๔ ต่อ ๑๓

นายช่างรังวัด นางสาวหรรษลักษณ์ แสงแก้ว โทร. ๐๘-๒๒๐๘-๗๓๔๑

(ลำดับรับเรื่อง ๒๐๑๒ วันที่ ๖ มกราคม ๒๕๖๙ ร.ว. ๑๒ ๒๓๒/๒๕๖๙ )



ที่ นศ๐๐๒๐.๐๕/๔๗๘๖

สำนักงานที่ดินจังหวัดนครศรีธรรมราช  
สาขาฉวาง  
ต.หลักช้าง อ.ช้างกลาง  
จ.นครศรีธรรมราช ๘๐๒๕๐

วันที่ ๒๓ เดือน เมษายน พ.ศ. ๒๕๖๙

เรื่อง การปิดหนังสือแจ้งผู้มีสิทธิในที่ดินข้างเคียงให้มาลงชื่อรับรองแนวเขตที่ดินหรือค้ำค่านการรังวัด (ท.ด. ๘๑)  
เรียน ผู้ใหญ่บ้านหมู่ที่ ๔ ตำบลกะทูน  
สิ่งที่ส่งมาด้วย หนังสือ เรื่อง การแจ้งผู้มีสิทธิในที่ดินข้างเคียงให้มาลงชื่อรับรองแนวเขตที่ดินหรือค้ำค่านการรังวัด  
(ท.ด.๘๑) จำนวน ๑ ฉบับ

สำนักงานที่ดินจังหวัดนครศรีธรรมราช สาขาฉวาง ..... ขอส่งหนังสือ  
เรื่อง การแจ้งผู้มีสิทธิในที่ดินข้างเคียงให้มาลงชื่อรับรองแนวเขตที่ดินหรือค้ำค่านการรังวัด (ท.ด.๘๑)  
กรณี นางนงลักษณ์ จงจิตร์  
ขอรังวัด แยกแยกในนามเดิม ..... โฉนดที่ดิน เลขที่ ๒๓๑๓ หมู่ที่  
ที่ดินระวาง 4926 III 6246-03 (1:2000) เลขที่ดิน ๕๘  
ตำบล/แขวง กะทูน อำเภอ/เขต พิบูน จังหวัด นครศรีธรรมราช  
มาเพื่อให้ท่านปิดไว้ ณ ที่ทำการผู้ใหญ่บ้านหมู่ที่ ๔ ตำบลกะทูน  
ตามความในกฎกระทรวงการติดต่อผู้มีสิทธิในที่ดินข้างเคียงให้มาลงชื่อรับรองแนวเขตในการรังวัดสอบเขตโฉนดที่ดินเฉพาะ  
ราย พ.ศ. ๒๕๖๕ และเมื่อได้ปิดหนังสือแจ้งแล้ว ขอได้โปรดนำส่งหลักฐานการปิดหนังสือแจ้งท้ายหนังสือฉบับนี้ให้  
เจ้าพนักงานที่ดินทราบด้วย

ขอแสดงความนับถือ

( นายสันติ ชูประดิษฐ์ )

นายช่างรังวัดชำนาญงาน ปฏิบัติราชการแทน  
เจ้าพนักงานที่ดินจังหวัดนครศรีธรรมราช สาขาฉวาง

ฝ่ายรังวัด โทร. ๐๗๕-๔๔๕๗๑๔ ต่อ ๑๓  
ช่างรังวัด นางสาวทรงลักษณ์ แสงแก้ว โทร. ๐๘-๒๒๐๘-๗๓๔๑  
(ลำดับรับเรื่อง ๒๐๑๒ วันที่ ๖ มกราคม ๒๕๖๙ ร.ว.๑๒ ๒๓๒/๒๕๖๙ )

**หลักฐานการปิดหนังสือแจ้ง (ท.ด. ๘๑)**

เรียน เจ้าพนักงานที่ดินจังหวัดนครศรีธรรมราช สาขาฉวาง  
ตามหนังสือ ที่ นศ๐๐๒๐.๐๕/๔๗๘๖ ลงวันที่ ๒๓ เมษายน ๒๕๖๙  
จัดส่งหนังสือ เรื่อง การแจ้งผู้มีสิทธิในที่ดินข้างเคียงให้มาลงชื่อรับรองแนวเขตที่ดินหรือค้ำค่านการรังวัด (ท.ด. ๘๑)  
กรณี นางนงลักษณ์ จงจิตร์  
ขอรังวัด แยกแยกในนามเดิม  
ตามหลักฐาน โฉนดที่ดิน เลขที่ ๒๓๑๓ หมู่ที่ อำเภอ พิบูน  
ซึ่งข้าพเจ้าได้ปิดหนังสือ ณ ที่ทำการผู้ใหญ่บ้านหมู่ที่ ๔ ตำบลกะทูน ..... เสร็จแล้ว  
เมื่อวันที่ ..... เดือน ..... พ.ศ. .... จึงเรียนมาเพื่อทราบ  
ลงชื่อ ..... ผู้ปิดหนังสือแจ้ง (ท.ด. ๘๑)  
ลงชื่อ ..... พยาน  
ลงชื่อ ..... พยาน  
ฝ่ายรังวัด โทร. ๐๗๕-๔๔๕๗๑๔ ต่อ ๑๓  
ช่างรังวัด นางสาวทรงลักษณ์ แสงแก้ว โทร. ๐๘-๒๒๐๘-๗๓๔๑  
(ลำดับรับเรื่อง ๒๐๑๒ วันที่ ๖ มกราคม ๒๕๖๙ ร.ว.๑๒ ๒๓๒/๒๕๖๙ )



ที่ นศ๐๐๒๐.๐๕/๔๗๘๗

สำนักงานที่ดินจังหวัดนครราชสีมา สาขาฉวาง  
ต.หลักช้าง อ.ช้างกลาง  
จ.นครราชสีมา ๘๐๒๕๐

วันที่ ๒๓ เดือน เมษายน พ.ศ. ๒๕๖๔

เรื่อง การแจ้งผู้มีสิทธิในที่ดินข้างเคียงให้มาลงชื่อรับรองแนวเขตที่ดินหรือคัดค้านการรังวัด  
เรียน น.ส.ดาเรศ กรายแก้ว

ด้วย นางนงลักษณ์ จงจิตร

ได้ขอ แยกแยกในนามเดิม

ที่ดินตาม โฉนดที่ดิน เลขที่ ๒๓๑๓ หมู่ที่ -

ตำบล/แขวง กะทูน อำเภอ/เขต พิบูน จังหวัด นครราชสีมา

พนักงานเจ้าหน้าที่ได้ออกไปทำการ รังวัด เสร็จแล้ว

เมื่อวันที่ ๑๗ เดือน มีนาคม พ.ศ. ๒๕๖๔ ปรากฏว่าที่ดินแปลงนี้มีแนวเขตติดต่อกับที่ดินของท่าน  
แต่เนื่องจากท่านหรือผู้แทนของท่าน ไม่ได้ไประวังชี้และลงชื่อรับรองแนวเขตที่ดิน

ตาม โฉนดที่ดิน เลขที่ ๒๓๑๔ ซึ่งเป็นที่ดินของท่าน โดยสำนักงานที่ดินได้มีหนังสือ  
เรื่อง การระวังชี้แนวเขตและลงชื่อรับรองเขตที่ดิน แจ้งให้ทราบทางไปรษณีย์ ลงทะเบียนตอบรับ

ฉบับเลขที่ RB๔๖๗๖๙๒๔๘TH ลงวันที่ ๒๖ กุมภาพันธ์ ๒๕๖๔ แต่ไม่อาจติดต่อท่านให้มาระวังชี้แนวเขตได้  
ซึ่งไม่มีหลักฐานการตอบรับของไปรษณีย์

ฉะนั้น จึงขอให้ท่านไปตรวจสอบแนวเขตที่ดินของท่านว่า ตามที่ผู้ขอ นำพนักงานเจ้าหน้าที่ทำการ  
รังวัดปักหลักเขตที่ดิน ไว้แล้วนั้น จะเป็นการถูกต้องหรือหล่อมล้ำแนวเขตที่ดินของท่านหรือไม่  
เสร็จแล้วขอให้ท่านไปพบพนักงานเจ้าหน้าที่ เพื่อลงชื่อรับรองแนวเขตหรือคัดค้านภายในกำหนด ๓๐ วัน นับแต่วันที่ได้อ  
ส่งหนังสือนี้ หากท่านไม่ดำเนินการอย่างหนึ่งอย่างใด ภายในกำหนดดังกล่าว พนักงานเจ้าหน้าที่จะดำเนินการแก้ไขแผนที่  
หรือเนื้อที่ให้แก่ผู้ขอ โดยไม่ต้องมีการรับรองแนวเขต ตามมาตรา ๖๙ ทวิ แห่งประมวลกฎหมายที่ดิน ซึ่งแก้ไขเพิ่มเติมโดย  
พระราชบัญญัติแก้ไขเพิ่มเติมประมวลกฎหมายที่ดิน (ฉบับที่ ๔) พ.ศ. ๒๕๒๘

ขอแสดงความนับถือ

( นายสันติ ชูประดิษฐ์ )

นายช่างรังวัดชำนาญงาน ปฏิบัติราชการแทน  
เจ้าพนักงานที่ดินจังหวัดนครราชสีมา สาขาฉวาง

ฝ่ายรังวัด โทร. ๐๗๕-๔๔๕๗๑๔ ต่อ ๑๓

นายช่างรังวัด นางสาวพรชลักษณ์ แสงแก้ว โทร. ๐๘-๒๒๐๘-๗๓๔๑

(ลำดับรับเรื่อง ๒๐๑๒ วันที่ ๖ มกราคม ๒๕๖๔ ร.ว. ๑๒ ๒๓๒/๒๕๖๔ )



ที่ นศ๐๐๒๐.๐๕/๔๗๘๗

สำนักงานที่ดินจังหวัดนครศรีธรรมราช สาขาฉวาง  
ต.หลักช้าง อ.ช้างกลาง  
จ.นครศรีธรรมราช ๘๐๒๕๐

วันที่ ๒๓ เดือน เมษายน พ.ศ. ๒๕๖๙

เรื่อง การแจ้งผู้มีสิทธิในที่ดินข้างเคียงให้มาลงชื่อรับรองแนวเขตที่ดินหรือคัดค้านการรังวัด  
เรียน น.ส.ดาเรศ กรายแก้ว

ด้วย นางนงลักษณ์ จงจิตร

ได้ขอ แยกแยกในนามเดิม

ที่ดินตาม โฉนดที่ดิน เลขที่ ๒๓๑๓

หมู่ที่ -

ตำบล/แขวง กะทูน

อำเภอ/เขต พิปูน

จังหวัด นครศรีธรรมราช

พนักงานเจ้าหน้าที่ได้ออกไปทำการ รังวัด

เสร็จแล้ว

เมื่อวันที่ ๑๗ เดือน มีนาคม พ.ศ. ๒๕๖๙ ปรากฏว่าที่ดินแปลงนี้มีแนวเขตติดต่อกับที่ดินของท่าน  
แต่เนื่องจากท่านหรือผู้แทนของท่าน ไม่ได้ไประวางชี้และลงชื่อรับรองแนวเขตที่ดิน

ตาม โฉนดที่ดิน เลขที่ ๒๓๑๔ ซึ่งเป็นที่ดินของท่าน โดยสำนักงานที่ดินได้มีหนังสือ

เรื่อง การระวางชี้แนวเขตและลงชื่อรับรองเขตที่ดิน แจ้งให้ทราบทางไปรษณีย์ ลงทะเบียนตอบรับ

ฉบับเลขที่ RB๔๖๗๙๖๙๒๔๘TH ลงวันที่ ๒๖ กุมภาพันธ์ ๒๕๖๙ แต่ไม่อาจติดต่อท่านให้มาระวางชี้แนวเขตได้  
ซึ่งไม่มีหลักฐานการตอบรับของไปรษณีย์

ฉะนั้น จึงขอให้ท่านไปตรวจสอบแนวเขตที่ดินของท่านว่า ตามที่ผู้ขอ นำพนักงานเจ้าหน้าที่ทำการ  
รังวัดปักหลักเขตที่ดิน ไว้แล้วนั้น จะเป็นการถูกต้องหรือหล่อมล้ำแนวเขตที่ดินของท่านหรือไม่  
เสร็จแล้วขอให้ท่านไปพบพนักงานเจ้าหน้าที่ เพื่อลงชื่อรับรองแนวเขตหรือคัดค้านภายในกำหนด ๓๐ วัน นับแต่วันที่ได้  
ส่งหนังสือนี้ หากท่านไม่ดำเนินการอย่างหนึ่งอย่างใด ภายในกำหนดดังกล่าว พนักงานเจ้าหน้าที่จะดำเนินการแก้ไขแผนที่  
หรือเนื้อที่ให้แก่อุซอ โดยไม่ต้องมีการรับรองแนวเขต ตามมาตรา ๖๙ ทวิ แห่งประมวลกฎหมายที่ดิน ซึ่งแก้ไขเพิ่มเติมโดย  
พระราชบัญญัติแก้ไขเพิ่มเติมประมวลกฎหมายที่ดิน (ฉบับที่ ๔) พ.ศ. ๒๕๒๘

ขอแสดงความนับถือ

( นายสันติ ชูประดิษฐ์ )

นายช่างรังวัดชำนาญงาน ปฏิบัติราชการแทน  
เจ้าพนักงานที่ดินจังหวัดนครศรีธรรมราช สาขาฉวาง

ฝ่ายรังวัด โทร. ๐๗๕-๔๔๕๗๑๔ ต่อ ๑๓

นายช่างรังวัด นางสาวทรงยศลักษณ์ แสงแก้ว โทร. ๐๘-๒๒๐๘-๗๓๔๑

(ลำดับรับเรื่อง ๒๐๑๒ วันที่ ๖ มกราคม ๒๕๖๙ ร.ว. ๑๒ ๒๓๒/๒๕๖๙)