



ที่ นศ๐๐๒๐.๐๕/๕๓๐๔

สำนักงานที่ดินจังหวัดนครศรีธรรมราช
สาขาฉวาง
ต.หลักช้าง อ.ช้างกลาง
จ.นครศรีธรรมราช ๘๐๒๕๐

วันที่ ๑ เดือน พฤษภาคม พ.ศ. ๒๕๖๙

เรื่อง การระวางชี้แนวเขตและลงชื่อรับรองแนวเขตที่ดินกรณีออกโฉนดที่ดิน

เรียน นายกเทศมนตรีตำบลพิปูน

อ้างถึง หนังสือสำนักงานที่ดินจังหวัดนครศรีธรรมราช สาขาฉวาง ที่ นศ๐๐๒๐.๐๕/๑๓๐๖ ลงวันที่ ๔ กุมภาพันธ์ ๒๕๖๙

สิ่งที่ส่งมาด้วย สำเนารูปแผนที่กระดาษบาง (ร.ว.๙) จำนวน ๑ ฉบับ

ตามที่ สำนักงานที่ดินจังหวัดนครศรีธรรมราช สาขาฉวาง ได้มี
หนังสือแจ้งให้ท่านไประวางชี้แนวเขตและลงชื่อรับรองแนวเขตที่ดิน กรณี นางสาวเฉลิมศรี แซ่ลิว

ขอรังวัดออกโฉนดที่ดิน ตามหลักฐาน หนังสือรับรองการทำประโยชน์ (น.ส.๓ ก.) เลขที่ ๒๕๐๖
ตำบล พิปูน อำเภอ พิปูน
จังหวัด นครศรีธรรมราช ในวันที่ ๒๐ กุมภาพันธ์ ๒๕๖๙ ความละเอียดแจ้งแล้ว นั้น

เนื่องจากในวันทำการรังวัดปักหลักเขต ท่านหรือผู้แทนของท่าน ไม่ได้ไประวางชี้แนวเขตและลง
ชื่อรับรองแนวเขตที่ดิน จึงเรียนมาเพื่อทราบ และขอให้ท่านไปตรวจสอบแนวเขตและหลักเขตที่ปักไว้ว่าถูกต้อง
ที่ดิน ซึ่งอยู่ในการดูแลรักษาของท่าน ซอยเทศบาล ๑ หรือไม่
โดยขอให้แจ้งให้ สำนักงานที่ดินจังหวัดนครศรีธรรมราช สาขาฉวาง
ทราบภายใน ๓๐ วัน นับแต่วันที่รับหนังสือนี้ หากท่านไม่แจ้งให้ทราบภายในกำหนด ถือว่าท่านไม่ประสงค์จะ
คัดค้านแนวเขตและการปักหลักเขตรายนี้ พนักงานเจ้าหน้าที่จะดำเนินการออกโฉนดที่ดิน/หนังสือรับรองการทำ
ประโยชน์ โดยไม่ต้องมีการรับรองแนวเขตต่อไป

จึงเรียนมาเพื่อโปรดทราบ

ขอแสดงความนับถือ

(นายสันติ ชูประดิษฐ์)

นายช่างรังวัดชำนาญงาน ปฏิบัติราชการแทน
เจ้าพนักงานที่ดินจังหวัดนครศรีธรรมราช สาขาฉวาง

ฝ่ายรังวัด

โทร. ๐๗๕-๔๔๕๗๑๔ ต่อ ๑๓

ระวาง..... 4926 III 6844-2 (1/1000)..... มาตรฐาน..... ๑/๑๐๐๐.....
 ประเภทการรังวัด..... ออกโฉนดที่ดิน..... ราย..... นางสาวเฉลิมศรี แซ่ลิ้ว.....
 ตำบล..... พิปูน..... อำเภอ..... พิปูน..... จังหวัด..... นครศรีธรรมราช.....
 ผู้รังวัด..... นายเอกอนันต์ พลายแก้ว ตำแหน่ง..... นายช่างรังวัดปฏิบัติงาน..... รังวัดวันที่ ๒๐ / กุมภาพันธ์ / ๒๕๖๙.....
 14/10/2568-5017
 ร.ว.12: 29/2569

รังวัดโดยวิธีแผนที่ชั้น 1 (RTK GNSS NETWORK)

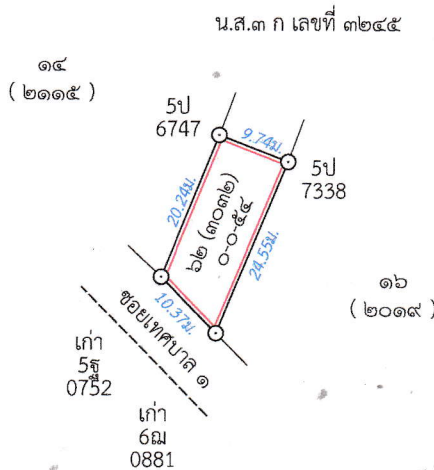

สำเนาถูกต้อง

(Signature)
 (นายเอกอนันต์ พลายแก้ว)
 นายช่างรังวัดปฏิบัติงาน
 - 5 พ.ค. 2569

ถ้าเป็นรูปแผนที่แบ่งแยก แม้สามารถจะให้ผู้แบ่งแยก และผู้รับแยกรับรองรูปแผนที่ได้ ก็ให้ลงชื่อรับรองไว้เสียด้วย วันที่.....เดือน.....พ.ศ.
 ข้าพเจ้าขอรับรองว่าได้ตรวจสอบแผนที่นี้แล้วเห็นว่า ตามที่เจ้าพนักงานได้ทำการรังวัดมานั้น ถูกต้อง ตรงกับความประสงค์ของข้าพเจ้าทุกประการแล้ว

.....ผู้จำลอง
 (..... นายเอกอนันต์ พลายแก้ว)
 วันที่..... ๐๑ พ.ค. ๒๕๖๙
ผู้ตรวจ
 (..... นายอานนท์ เจริญอยู่)
 วันที่..... ๐๑ พ.ค. ๒๕๖๙