



ที่ นค๐๐๒๐.๐๕/๕๕๐๐

สำนักงานที่ดินจังหวัดนครศรีธรรมราช สาขาฉวาง
ต.หลักช้าง อ.ช้างกลาง
จ.นครศรีธรรมราช ๘๐๒๕๐

วันที่ ๗ เดือน พฤษภาคม พ.ศ. ๒๕๖๙

เรื่อง การแจ้งผู้มีสิทธิในที่ดินข้างเคียงให้มาลงชื่อรับรองแนวเขตที่ดินหรือคัดค้านการรังวัด
เรียน ผู้อำนวยการสำนักงานเจ้าท่าภูมิภาคสาขานครศรีธรรมราช
สิ่งที่ส่งมาด้วย สำเนารูปแผนที่กระดาษบาง (ร.ว.๙),สำเนาโฉนดที่ดินเลขที่ ๘๔๗๔
อำเภอช้างกลางและสำเนาระวางแผนที่ จำนวน ๓ ฉบับ
ด้วย นางสาวภัสสร ชูยงค์

ได้ขอ แยกแยกในนามเดิม
ที่ดินตาม โฉนดที่ดิน เลขที่ ๘๔๗๔ หมู่ที่ -
ตำบล/แขวง ช้างกลาง อำเภอ/เขต ช้างกลาง จังหวัด นครศรีธรรมราช
พนักงานเจ้าหน้าที่ได้ออกไปทำการ รังวัด เสร็จแล้ว
เมื่อวันที่ ๕ เดือน พฤษภาคม พ.ศ. ๒๕๖๙ ปรากฏว่าที่ดินแปลงนี้มีแนวเขตติดต่อกับที่ดินซึ่งอยู่ใน
ความดูแลของท่าน แต่เนื่องจากท่านหรือผู้แทนของท่าน ไม่ไปประวัชแนวเขตและลงชื่อรับรองแนวเขตที่ดิน
ตาม คลองแหน
ซึ่งเป็นที่ดินของท่าน โดยสำนักงานที่ดินได้มีหนังสือ

เรื่อง การระวัชแนวเขตและลงชื่อรับรองเขตที่ดิน แจ้งให้ทราบทางไปรษณีย์ ลงทะเบียนตอบรับ
ฉบับเลขที่ RB๔๖๗๙๘๓๗๕๒TH ลงวันที่ ๑๐ เมษายน ๒๕๖๙ และมี ภัทธีรา
เป็นผู้รับแล้ว เมื่อวันที่ ๒๐ เมษายน ๒๕๖๙

ฉะนั้น จึงขอให้ท่านไปตรวจสอบแนวเขตที่ดินของท่านว่า ตามที่ผู้ขอ นำพนักงานเจ้าหน้าที่ทำการ
รังวัดปักหลักเขตที่ดิน ไฉไลแล้วนั้น จะเป็นการถูกต้องหรือเหลื่อมล้ำแนวเขตที่ดินของท่านหรือไม่
เสร็จแล้วขอให้ท่านไปพบพนักงานเจ้าหน้าที่เพื่อลงชื่อรับรองแนวเขตหรือคัดค้านภายในกำหนด ๓๐ วัน นับแต่วันที่ได้อ่าน
หนังสือนี้ หากท่านไม่ดำเนินการอย่างหนึ่งอย่างใด ภายในกำหนดดังกล่าว พนักงานเจ้าหน้าที่จะดำเนินการแก้ไขแผนที่
หรือเนื้อที่ให้แก่ผู้ขอ โดยไม่ต้องมีการรับรองแนวเขต ตามมาตรา ๖๙ ทวิ แห่งประมวลกฎหมายที่ดิน ซึ่งแก้ไขเพิ่มเติม
โดยพระราชบัญญัติแก้ไขเพิ่มเติมประมวลกฎหมายที่ดิน (ฉบับที่ ๔) พ.ศ. ๒๕๒๘

ขอแสดงความนับถือ

(นายสันติ ชูประดิษฐ์)

นายช่างรังวัดชำนาญงาน ปฏิบัติราชการแทน
เจ้าพนักงานที่ดินจังหวัดนครศรีธรรมราช สาขาฉวาง

ฝ่ายรังวัด โทร. ๐๗๕-๔๔๕๗๑๔ ต่อ ๑๓
นายช่างรังวัด นายเอกอนันต์ ปลายแก้ว โทร. ๐๖-๒๐๘๓-๔๕๕๔
(ลำดับรับเรื่อง ๓๐๐๖ วันที่ ๑๘ ธันวาคม ๒๕๖๘ ร.ว. ๑๒ ๑๘๖/๒๕๖๙)

ระวาง..... 4925 IV 7022-2 (1/2000) มาตราส่วน..... ๑/๑๐๐๐
 ประเภทการรังวัด..... แบ่งแยกในนามเดิม ราย..... นางสาวกัสสร ชูยงค์
 ตำบล..... ช้างกลาง อำเภอ..... ช้างกลาง จังหวัด..... นครศรีธรรมราช
 ผู้รังวัด..... นายเอกอนันต์ พลายแก้ว ตำแหน่ง..... นายช่างรังวัดปฏิบัติงาน รังวัดวันที่..... ๕ / พฤษภาคม / ๒๕๖๙
 18/12/2568-3006
 ร.ว.12: 186/2569

รังวัดโดยวิธีแผนที่ชั้น 1 (RTK GNSS NETWORK)

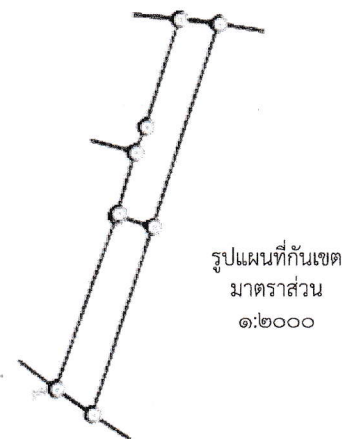
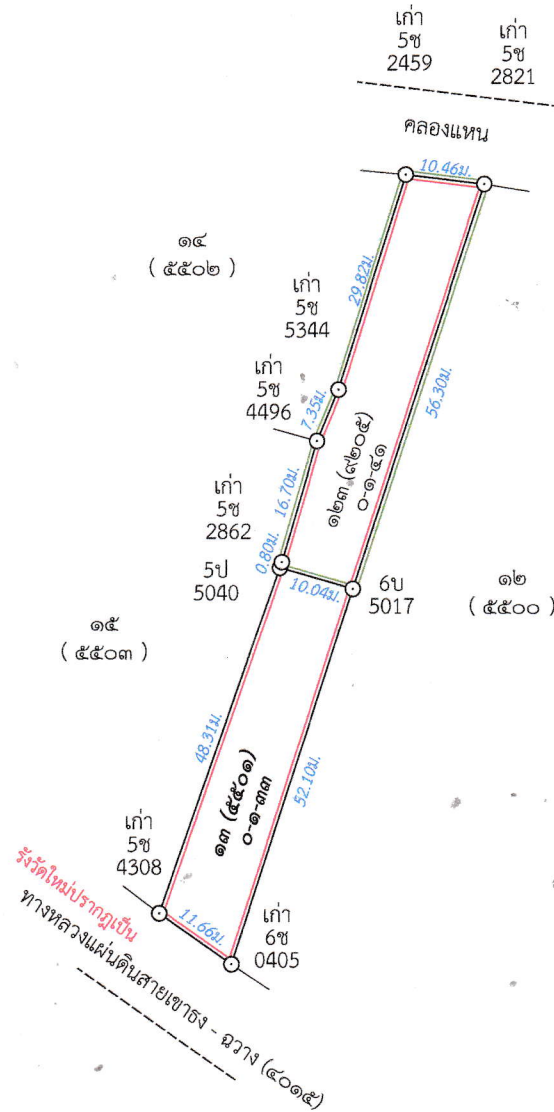

สำเนาถูกต้อง

(นายเอกอนันต์ พลายแก้ว)
 นายช่างรังวัดปฏิบัติงาน
 - 7 พ.ค. 2569

เนื้อที่รวม จำนวน	๐	ไร่ ๒ งาน ๗๔.๐	ตารางวา			
แยกที่ หน้าสำรวจ		สิ่งปลูกสร้าง	เนื้อที่		เนื้อที่คงเหลือ	เลขที่โฉนด
๑ ๙๒๐๕			๐ - ๑ - ๔๑.๐		๐ - ๑ - ๓๓.๐	๑๓๗๓๖

ถ้าเป็นรูปแผนที่แบ่งแยก แม้สามารถจะให้ผู้แบ่งแยก และผู้รับแยกรับรองรูปแผนที่ได้ ก็ให้ลงชื่อรับรองไว้เสียด้วย วันที่.....เดือน.....พ.ศ.
 ข้าพเจ้าขอรับรองว่าได้ตรวจสอบแผนที่นี้แล้วเห็นว่า ตามที่เจ้าพนักงานได้ทำการรังวัดมานั้น ถูกต้อง ตรงกับความประสงค์ของข้าพเจ้าทุกประการแล้ว

.....ผู้จำลอง
 (..... นายเอกอนันต์ พลายแก้ว)
 วันที่..... ๑๖ พ.ค. ๒๕๖๙
ผู้ตรวจ
 (..... นายอานนท์ เจริญมอยู่)
 วันที่..... ๑๖ พ.ค. ๒๕๖๙

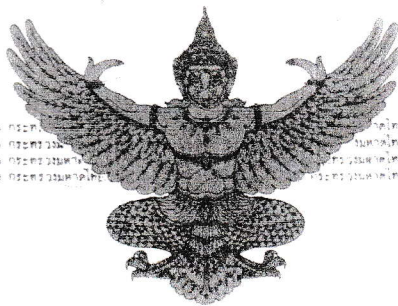

ตำแหน่งที่ดิน

ระวาง 4925 IV 7022-2
เลขที่ดิน ๑๓
หน้าสำรวจ ๕๕๐๑
ตำบล ช้างกลาง

โฉนดที่ดิน

เลขที่ ๘๕๓๔
เล่ม ๘๕ หน้า ๗๔
อำเภอ ช้างกลาง
จังหวัด นครศรีธรรมราช

โฉนดที่ดิน

**เป็นหนังสือสำคัญแสดงกรรมสิทธิ์
ออกโดยอาศัยอำนาจตามประมวลกฎหมายที่ดิน**

ให้แก่ นายสมชัย เพิ่มศิริปีย์ สัญชาติ ไทย ยู่บ้านเลขที่ ๑๒๘ หมู่ที่ ๒
ถนน ตำบล ช้างกลาง อำเภอ ช้างกลาง จังหวัด นครศรีธรรมราช
ซอย
ที่ดินแปลงนี้มีเนื้อที่ประมาณ ไร่ ๒ งาน ๗๒ ตารางวา
(สองงาน เจ็ดสิบบสองตารางวา)

มาตราส่วนในระวาง ๑: ๒๐๐๐

รูปแผนที่

มาตราส่วน ๑: ๒๐๐๐

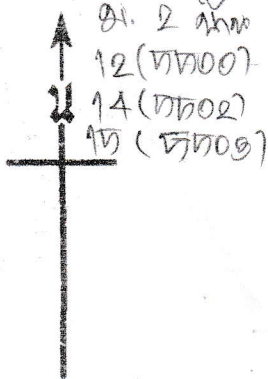

๑. ๒ ไร่
๑๒ (๗๓๐๐๑)
๑๔ (๗๓๐๐๒)
๑๖ (๗๓๐๐๓)

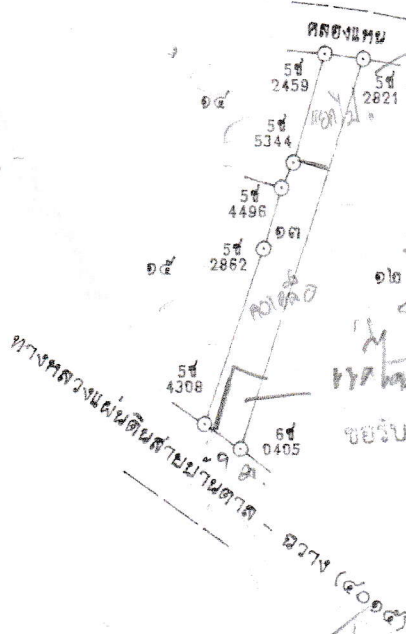

ขอรับรองว่ารูปแผนที่โดยสังเขป ถูกต้องตรงตามความประสงค์
ลงชื่อ นายสมชัย เพิ่มศิริปีย์ ผู้ขอ

สำเนาถูกต้อง

(นายเอกอนันต์ พลายนแก้ว)
นายช่างรังวัดปฏิบัติงาน
- 7 พ.ค. 2569

ออก ณ วันที่ ๒๒ เดือน พฤษภาคม ปี ๒๕๖๙



นางสาว พารัตน์

สำรบัญจดทะเบียน (ใบต่อ น.ส. ๔ จ.)

โฉนดที่ดินเลขที่

๒๔๗๕

อำเภอ

จังหวัด

จดทะเบียน วัน เดือน ปี	ประเภท การ จดทะเบียน	ผู้ให้สัญญา	ผู้รับสัญญา	เนื้อที่ดิน ตามสัญญา			เนื้อที่ดิน คงเหลือ			รวม เลขที่ดิน โฉนดที่ดิน ใหม่	ลง
				ไร่	งาน	ตาราง วา	ไร่	งาน	ตาราง วา		
วันที่ ๑๑ พ.ค. ๒๕๖๖	โอน	นายสมนึก เจริญชัย	บริษัท รุโรโรเลท จำกัด (ผู้รับโอน)	-	๐	๗๒	-	-	-	-	
วันที่ ๕ สิงหาคม พ.ศ. ๒๕๖๗	โอน จาก จำนอง	บริษัท ออโตเดอกร จำกัด	นายสมนึก เจริญชัย ผู้โอน	-	๒	๗๒	-	-	-	-	
วันที่ ๕ สิงหาคม พ.ศ. ๒๕๖๗	ขายฝาก เพื่อค้ำประกัน	นายสมนึก เจริญชัย มีกำหนดคืนเงิน	นายสุชนันต์ สุเจริญ ผู้รับซื้อฝาก	-	๒	๗๒	-	-	-	-	
วันที่ ๓๐ กรกฎาคม พ.ศ. ๒๕๖๘	โอน	นายสุชนันต์ สุเจริญ ผู้รับซื้อฝาก	นายสมนึก เจริญชัย ผู้โอน	-	๒	๗๒	-	-	-	-	
วันที่ ๓๐ กรกฎาคม พ.ศ. ๒๕๖๘	ขาย	นายสมนึก เจริญชัย	นางสาวภัศรา ชูรงค์	-	๒	๗๒	-	-	-	-	

สำเนาถูกต้อง

 (นายเอกอนันต์ พลายนแก้ว)
 นายช่างรังวัดปฎิบัติงาน

- 7 พ.ศ. ๒๕๖๙

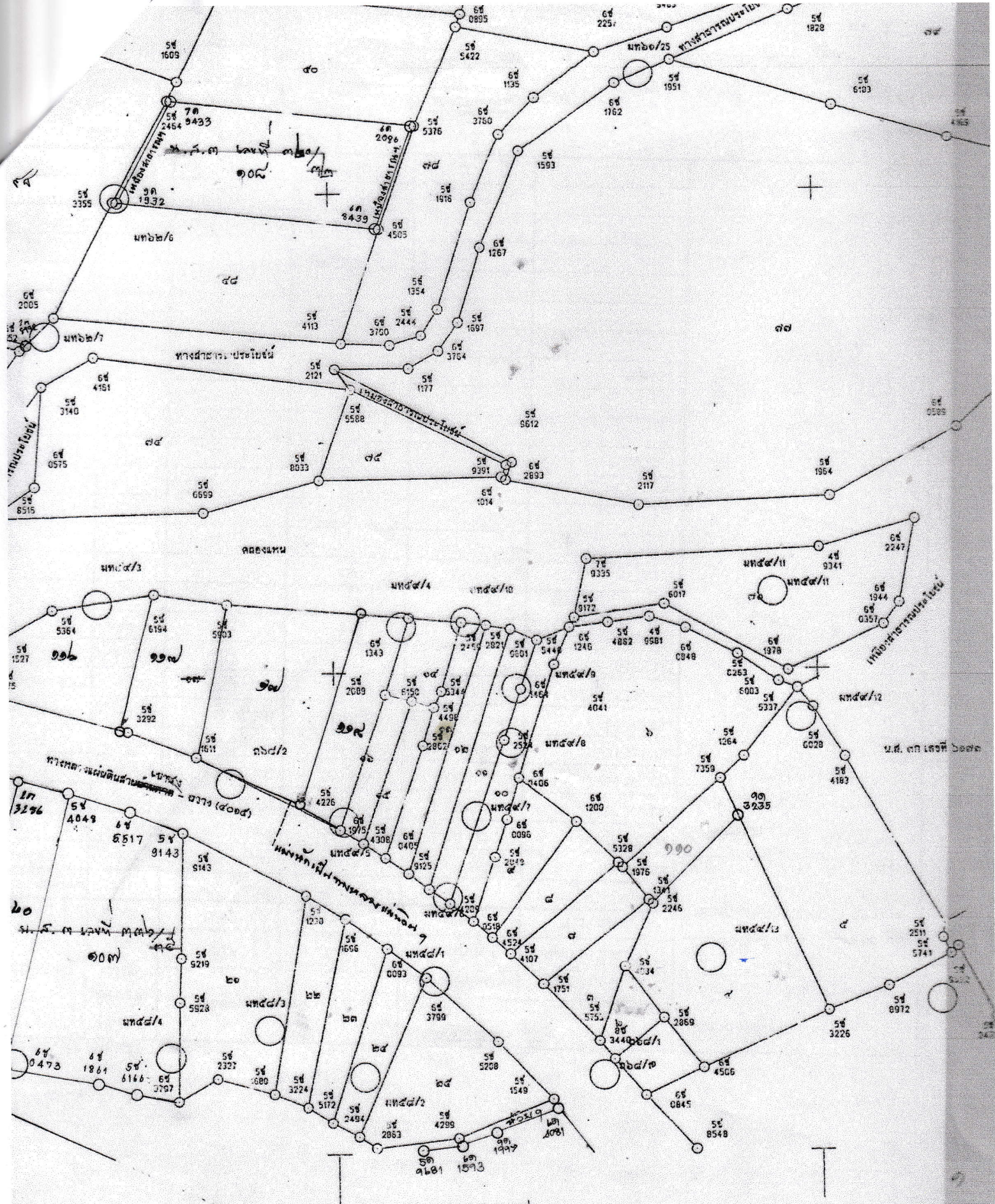

มด ช้างกลาง

กรมที่ดิน

มาตราส่วน ๑ : ๒๐๐๐

571600 ม.อ.
สำเนาถูกต้อง

นายเอกอนันต์ พลายแก้ว
นายช่างรังวัดปฏิบัติงาน
7 พ.ค. 2569

อำเภอ
คำดี



ที่ นศ๐๐๒๐.๐๕/๕๕๐๑

สำนักงานที่ดินจังหวัดนครศรีธรรมราช สาขาฉวาง
ต.หลักช้าง อ.ช้างกลาง
จ.นครศรีธรรมราช ๘๐๒๕๐

วันที่ ๗ เดือน พฤษภาคม พ.ศ. ๒๕๖๙

เรื่อง การแจ้งผู้มีสิทธิในที่ดินข้างเคียงให้มาลงชื่อรับรองแนวเขตที่ดินหรือคัดค้านการรังวัด
เรียน นายกองคํการบริหารส่วนตำบลช้างกลาง
สิ่งที่ส่งมาด้วย สำเนารูปแผนที่กระดาษบาง (ร.ว.๙) จำนวน ๑ ฉบับ

ด้วย นางสาวภัสสร ชูยงค์

ได้ขอ แยกแยกในนามเดิม

ที่ดินตาม โฉนดที่ดิน เลขที่ ๘๔๗๔

หมู่ที่ -

ตำบล/แขวง ช้างกลาง

อำเภอ/เขต ช้างกลาง

จังหวัด นครศรีธรรมราช

พนักงานเจ้าหน้าที่ได้ออกไปทำการ รังวัด

เสร็จแล้ว

เมื่อวันที่ ๕ เดือน พฤษภาคม พ.ศ. ๒๕๖๙ ปรากฏว่าที่ดินแปลงนี้มีแนวเขตติดต่อกับที่ดินซึ่งอยู่ใน
ความดูแลของท่าน แต่เนื่องจากท่านหรือผู้แทนของท่าน ไม่ไประวังชี้แนวเขตและลงชื่อรับรองแนวเขตที่ดิน

ตาม คลองแหน

ซึ่งเป็นที่ดินของท่าน โดยสำนักงานที่ดินได้มีหนังสือ

เรื่อง การระวังชี้แนวเขตและลงชื่อรับรองเขตที่ดิน แจ้งให้ทราบทางไปรษณีย์ ลงทะเบียนตอบรับ

ฉบับเลขที่ RB๔๖๗๙๘๗๗๔๙TH ลงวันที่ ๑๐ เมษายน ๒๕๖๙ และมีเจ้าหน้าที่

เป็นผู้รับแล้ว เมื่อวันที่ ๒๙ เมษายน ๒๕๖๙

ฉะนั้น จึงขอให้ท่านไปตรวจสอบแนวเขตที่ดินของท่านว่า ตามที่ผู้ขอ นำพนักงานเจ้าหน้าที่ทำการ
รังวัดปักหลักเขตที่ดิน ไ้แล้วนั้น จะเป็นการถูกต้องหรือเหลือมล้ำแนวเขตที่ดินของท่านหรือไม่
เสร็จแล้วขอให้ท่านไปพบพนักงานเจ้าหน้าที่เพื่อลงชื่อรับรองแนวเขตหรือคัดค้านภายในกำหนด ๓๐ วัน นับแต่วันที่ได้ส่ง
หนังสือนี้ หากท่านไม่ดำเนินการอย่างหนึ่งอย่างใด ภายในกำหนดดังกล่าว พนักงานเจ้าหน้าที่จะดำเนินการแก้ไขแผนที่
หรือเนื้อที่ให้แก่ผู้ขอ โดยไม่ต้องมีการรับรองแนวเขต ตามมาตรา ๖๙ ทวิ แห่งประมวลกฎหมายที่ดิน ซึ่งแก้ไขเพิ่มเติม
โดยพระราชบัญญัติแก้ไขเพิ่มเติมประมวลกฎหมายที่ดิน (ฉบับที่ ๔) พ.ศ. ๒๕๒๘

ขอแสดงความนับถือ

(นายสันติ ชูประดิษฐ์)

นายช่างรังวัดชำนาญาน ปฏิบัติราชการแทน
เจ้าพนักงานที่ดินจังหวัดนครศรีธรรมราช สาขาฉวาง

ฝ่ายรังวัด โทร. ๐๗๕-๔๔๕๗๑๔ ต่อ ๑๓

นายช่างรังวัด นายเอกอนันต์ พลายแก้ว โทร. ๐๖-๒๐๘๓-๔๕๕๔

(ลำดับรับเรื่อง ๓๐๐๖ วันที่ ๑๘ ธันวาคม ๒๕๖๘ ร.ว. ๑๒ ๑๘๖/๒๕๖๙)

ระวาง..... 4925 IV 7022-2 (1/2000) มาตราส่วน..... ๑/๑๐๐๐
 ประเภทการรังวัด..... แบ่งแยกในนามเดิม ราย..... นางสาวกัศสร ชูยงค์
 ตำบล..... ช้างกลาง อำเภอ..... ช้างกลาง จังหวัด..... นครศรีธรรมราช
 ผู้รังวัด..... นายเอกอนันต์ พลายแก้ว ตำแหน่ง..... นายช่างรังวัดปฏิบัติงาน รังวัดวันที่..... ๕ / พฤษภาคม / ๒๕๖๙
 18/12/2568-3006
 ร.ว.12: 186/2569

รังวัดโดยวิธีแผนที่ชั้น 1 (RTK GNSS NETWORK)

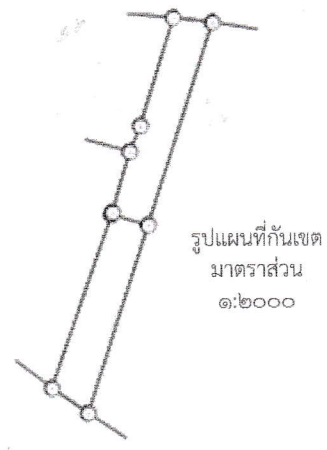
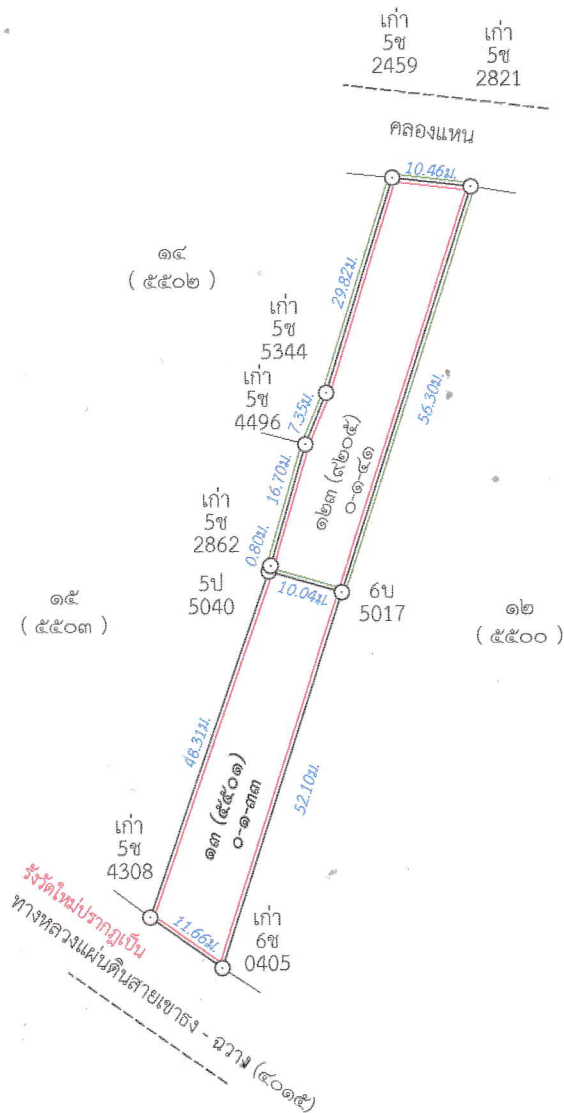

รูปแผนที่กันเขต
มาตราส่วน
๑:๒๐๐๐

สำเนาถูกต้อง

(Signature)
 (นายเอกอนันต์ พลายแก้ว)
 นายช่างรังวัดปฏิบัติงาน
 - 7 พ.ค. 2569

เนื้อที่รวม จำนวน ไร่ ๒ งาน ๗๔.๐ ตารางวา
 แยกที่ หน้าสำรวจ ๑ ๙๒๐๕
 สิ่งปลูกสร้าง
 เนื้อที่ ๐ - ๑ - ๔๑.๐
 เนื้อที่คงเหลือ ๐ - ๑ - ๓๓.๐
 เลขที่โฉนด ๑๓๗๓๖
 หมายเหตุ

ถ้าเป็นรูปแผนที่แบ่งแยก แม้สามารถจะให้ผู้แบ่งแยก และผู้รับแยกรับรองรูปแผนที่ได้
 ก็ให้ลงชื่อรับรองไว้เสียด้วย วันที่.....เดือน.....พ.ศ.
 ข้าพเจ้าขอรับรองว่าได้ตรวจรูปแผนที่นี้แล้วเห็นว่า ตามที่เจ้าพนักงานได้ทำการรังวัดมานั้น
 ถูกต้อง ตรงกับความประสงค์ของข้าพเจ้าทุกประการแล้ว

(Signature) ผู้จำลอง
 (นายเอกอนันต์ พลายแก้ว)
 วันที่ ๐๖ พ.ค. ๒๕๖๙
(Signature) ผู้ตรวจ
 (นายอานนท์ เขียมอยู่)
 วันที่ ๐๖ พ.ค. ๒๕๖๙



ที่ นศ๐๐๒๐.๐๕/๕๕๐๓

สำนักงานที่ดินจังหวัดนครศรีธรรมราช
สาขาฉวาง
ต.หลักช้าง อ.ช้างกลาง
จ.นครศรีธรรมราช ๘๐๒๕๐

วันที่ ๗ เดือน พฤษภาคม พ.ศ. ๒๕๖๙

เรื่อง การปิดหนังสือแจ้งผู้มีสิทธิในที่ดินข้างเคียงให้มาลงชื่อรับรองแนวเขตที่ดินหรือค้ำคานการรังวัด (ท.ด. ๘๑)
เรียน เจ้าพนักงานที่ดินจังหวัดนครศรีธรรมราช สาขาฉวาง
สิ่งที่ส่งมาด้วย หนังสือ เรื่อง การแจ้งผู้มีสิทธิในที่ดินข้างเคียงให้มาลงชื่อรับรองแนวเขตที่ดินหรือค้ำคานการรังวัด
(ท.ด.๘๑) จำนวน ๒ ฉบับ

สำนักงานที่ดินจังหวัดนครศรีธรรมราช สาขาฉวาง ขอส่งหนังสือ
เรื่อง การแจ้งผู้มีสิทธิในที่ดินข้างเคียงให้มาลงชื่อรับรองแนวเขตที่ดินหรือค้ำคานการรังวัด (ท.ด.๘๑)

กรณี นางสาวภัสสร ชุยมงค์

ขอรังวัด แยกแยกในนามเดิม โฉนดที่ดิน เลขที่ ๘๔๗๔ หมู่ที่

ที่ดินรวาง 4925 IV 7022-02 (1:2000) เลขที่ดิน ๑๓

ตำบล/แขวง ช้างกลาง อำเภอ/เขต ช้างกลาง จังหวัด นครศรีธรรมราช

มาเพื่อให้ท่านปิดไว้ ณ สำนักงานที่ดินจังหวัดนครศรีธรรมราช สาขาฉวาง

ตามความในกฎกระทรวงการติดต่อผู้มีสิทธิในที่ดินข้างเคียงให้มาลงชื่อรับรองแนวเขตในการรังวัดสอบเขตโฉนดที่ดินเฉพาะ
ราย พ.ศ. ๒๕๖๕ และเมื่อได้ปิดหนังสือแจ้งแล้ว ขอได้โปรดนำส่งหลักฐานการปิดหนังสือแจ้งท้ายหนังสือฉบับนี้ให้
เจ้าพนักงานที่ดินทราบด้วย

ขอแสดงความนับถือ

(นายสันติ ชูประดิษฐ์)

นายช่างรังวัดชำนาญงาน ปฏิบัติราชการแทน
เจ้าพนักงานที่ดินจังหวัดนครศรีธรรมราช สาขาฉวาง

ฝ่ายรังวัด โทร. ๐๗๕-๔๔๕๗๑๔ ต่อ ๑๓

ช่างรังวัด นายเอกอนันต์ พลายแก้ว โทร. ๐๖-๒๐๘๓-๔๕๕๔

(ลำดับรับเรื่อง ๓๐๐๖ วันที่ ๑๘ ธันวาคม ๒๕๖๘ ร.ว.๑๒ ๑๘๖/๒๕๖๙

หลักฐานการปิดหนังสือแจ้ง (ท.ด. ๘๑)

เรียน เจ้าพนักงานที่ดินจังหวัดนครศรีธรรมราช สาขาฉวาง

ตามหนังสือ ที่ นศ๐๐๒๐.๐๕/๕๕๐๓ ลงวันที่ ๗ พฤษภาคม ๒๕๖๙

จัดส่งหนังสือ เรื่อง การแจ้งผู้มีสิทธิในที่ดินข้างเคียงให้มาลงชื่อรับรองแนวเขตที่ดินหรือค้ำคานการรังวัด (ท.ด. ๘๑)

กรณี นางสาวภัสสร ชุยมงค์

ขอรังวัด แยกแยกในนามเดิม

ตามหลักฐาน โฉนดที่ดิน เลขที่ ๘๔๗๔ หมู่ที่ อำเภอ ช้างกลาง

ซึ่งข้าพเจ้าได้ปิดหนังสือ ณ สำนักงานที่ดินจังหวัดนครศรีธรรมราช สาขาฉวาง เสร็จแล้ว

เมื่อวันที่ เดือน พ.ศ. จึงเรียนมาเพื่อทราบ

ลงชื่อ ผู้ปิดหนังสือแจ้ง (ท.ด. ๘๑)

ลงชื่อ พยาน

ลงชื่อ พยาน

ฝ่ายรังวัด โทร. ๐๗๕-๔๔๕๗๑๔ ต่อ ๑๓

ช่างรังวัด นายเอกอนันต์ พลายแก้ว โทร. ๐๖-๒๐๘๓-๔๕๕๔

(ลำดับรับเรื่อง ๓๐๐๖ วันที่ ๑๘ ธันวาคม ๒๕๖๘ ร.ว.๑๒ ๑๘๖/๒๕๖๙



ที่ นศ๐๐๒๐.๐๕/๕๕๐๕

สำนักงานที่ดินจังหวัดนครศรีธรรมราช สาขาฉวาง
ต.หลักช้าง อ.ช้างกลาง
จ.นครศรีธรรมราช ๘๐๒๕๐

วันที่ ๗ เดือน พฤษภาคม พ.ศ. ๒๕๖๙

เรื่อง การแจ้งผู้มีสิทธิในที่ดินข้างเคียงให้มาลงชื่อรับรองแนวเขตที่ดินหรือคัดค้านการรังวัด
เรียน นางเกษร สุทธิ

ด้วย นางสาวภััสสร ชุงค์
ได้ขอ แยกแยกในนามเดิม
ที่ดินตาม โฉนดที่ดิน เลขที่ ๘๔๗๔ หมู่ที่ -
ตำบล/แขวง ช้างกลาง อำเภอ/เขต ช้างกลาง จังหวัด นครศรีธรรมราช
พนักงานเจ้าหน้าที่ได้ออกไปทำการ รังวัด เสร็จแล้ว
เมื่อวันที่ ๕ เดือน พฤษภาคม พ.ศ. ๒๕๖๙ ปรากฏว่าที่ดินแปลงนี้มีแนวเขตติดต่อกับที่ดินของท่าน
แต่เนื่องจากท่านหรือผู้แทนของท่าน ไม่ได้ไประวางชี้และลงชื่อรับรองแนวเขตที่ดิน
ตาม โฉนดที่ดิน เลขที่ ๘๔๗๕ ซึ่งเป็นที่ดินของท่าน โดยสำนักงานที่ดินได้มีหนังสือ
เรื่อง การระวางชี้แนวเขตและลงชื่อรับรองเขตที่ดิน แจ้งให้ทราบทางไปรษณีย์ ลงทะเบียนตอบรับ
ฉบับเลขที่ RB๔๖๗๙๘๓๗๘๓TH ลงวันที่ ๑๐ เมษายน ๒๕๖๙ แต่ไม่อาจติดต่อท่านให้มาระวางชี้แนวเขตได้
ซึ่งไม่มีหลักฐานการตอบรับของไปรษณีย์

ฉะนั้น จึงขอให้ท่านไปตรวจสอบแนวเขตที่ดินของท่านว่า ตามที่ผู้ขอ นำพนักงานเจ้าหน้าที่ทำการ
รังวัดปักหลักเขตที่ดิน ไฉฉนั้น จะเป็นการถูกต้องหรือเปลือมล้าแนวเขตที่ดินของท่านหรือไม่
เสร็จแล้วขอให้ท่านไปพบพนักงานเจ้าหน้าที่ เพื่อลงชื่อรับรองแนวเขตหรือคัดค้านภายในกำหนด ๓๐ วัน นับแต่วันที่ได
ส่งหนังสือนี้ หากท่านไม่ดำเนินการอย่างหนึ่งอย่างใด ภายในกำหนดดังกล่าว พนักงานเจ้าหน้าที่จะดำเนินการแก้ไขแผนที่
หรือเนื้อที่ให้แก่ผู้ขอ โดยไม่ต้องมีการรับรองแนวเขต ตามมาตรา ๖๙ ทวิ แห่งประมวลกฎหมายที่ดิน ซึ่งแก้ไขเพิ่มเติมโดย
พระราชบัญญัติแก้ไขเพิ่มเติมประมวลกฎหมายที่ดิน (ฉบับที่ ๔) พ.ศ. ๒๕๒๘

ขอแสดงความนับถือ

(นายสันติ ชูประดิษฐ์)

นายช่างรังวัดชำนาญงาน ปฏิบัติราชการแทน
เจ้าพนักงานที่ดินจังหวัดนครศรีธรรมราช สาขาฉวาง

ฝ่ายรังวัด โทร. ๐๗๕-๔๔๕๗๑๔ ต่อ ๑๓
นายช่างรังวัด นายเอกอนันต์ ปลายแก้ว โทร. ๐๖-๒๐๘๓-๔๕๕๕
(ลำดับรับเรื่อง ๓๐๐๖ วันที่ ๑๘ ธันวาคม ๒๕๖๘ ร.ว. ๑๒ ๑๘๖/๒๕๖๙)



ที่ นศ๐๐๒๐.๐๕/๕๕๐๔

สำนักงานที่ดินจังหวัดนครศรีธรรมราช
สาขาฉวาง
ต.หลักช้าง อ.ช้างกลาง
จ.นครศรีธรรมราช ๘๐๒๕๐

วันที่ ๗ เดือน พฤษภาคม พ.ศ. ๒๕๖๙

เรื่อง การปิดหนังสือแจ้งผู้มีสิทธิในที่ดินข้างเคียงให้มาลงชื่อรับรองแนวเขตที่ดินหรือค้ำค่านการรังวัด (ท.ด. ๘๑)
เรียน ผู้ใหญ่บ้านหมู่ที่ ๒ ตำบลช้างกลาง
สิ่งที่ส่งมาด้วย หนังสือ เรื่อง การแจ้งผู้มีสิทธิในที่ดินข้างเคียงให้มาลงชื่อรับรองแนวเขตที่ดินหรือค้ำค่านการรังวัด
(ท.ด.๘๑) จำนวน ๒ ฉบับ

สำนักงานที่ดินจังหวัดนครศรีธรรมราช สาขาฉวาง ขอส่งหนังสือ
เรื่อง การแจ้งผู้มีสิทธิในที่ดินข้างเคียงให้มาลงชื่อรับรองแนวเขตที่ดินหรือค้ำค่านการรังวัด (ท.ด.๘๑)
กรณี นางสาวภัสสร ชุงค์
ขอรังวัด แบ่งแยกในนามเดิม โฉนดที่ดิน เลขที่ ๘๔๗๔ หมู่ที่
ที่ดินระวาง 4925 IV 7022-02 (1:2000) เลขที่ดิน ๑๓
ตำบล/แขวง ช้างกลาง อำเภอ/เขต ช้างกลาง จังหวัด นครศรีธรรมราช
มาเพื่อให้ท่านปิดไว้ ณ ที่ทำการผู้ใหญ่บ้านหมู่ที่ ๒ ตำบลช้างกลาง
ตามความในกฎกระทรวงการติดต่อผู้มีสิทธิในที่ดินข้างเคียงให้มาลงชื่อรับรองแนวเขตในการรังวัดสอบเขตโฉนดที่ดินเฉพาะ
ราย พ.ศ. ๒๕๖๕ และเมื่อได้ปิดหนังสือแจ้งแล้ว ขอได้โปรดนำส่งหลักฐานการปิดหนังสือแจ้งท้ายหนังสือฉบับนี้ให้
เจ้าพนักงานที่ดินทราบด้วย

ขอแสดงความนับถือ

(นายสันติ ชูประดิษฐ์)

นายช่างรังวัดชำนาญงาน ปฏิบัติราชการแทน
เจ้าพนักงานที่ดินจังหวัดนครศรีธรรมราช สาขาฉวาง

ฝ่ายรังวัด โทร. ๐๗๕-๔๔๕๗๑๔ ต่อ ๑๓

ช่างรังวัด นายเอกอนันต์ พลายแก้ว โทร. ๐๖-๒๐๘๓-๔๕๕๔

(ลำดับรับเรื่อง ๓๐๐๖ วันที่ ๑๘ ธันวาคม ๒๕๖๘ ร.ว.๑๒ ๑๘๖/๒๕๖๙)

หลักฐานการปิดหนังสือแจ้ง (ท.ด. ๘๑)

เรียน เจ้าพนักงานที่ดินจังหวัดนครศรีธรรมราช สาขาฉวาง

ตามหนังสือ ที่ นศ๐๐๒๐.๐๕/๕๕๐๔ ลงวันที่ ๗ พฤษภาคม ๒๕๖๙

จัดส่งหนังสือ เรื่อง การแจ้งผู้มีสิทธิในที่ดินข้างเคียงให้มาลงชื่อรับรองแนวเขตที่ดินหรือค้ำค่านการรังวัด (ท.ด. ๘๑)

กรณี นางสาวภัสสร ชุงค์

ขอรังวัด แบ่งแยกในนามเดิม

ตามหลักฐาน โฉนดที่ดิน เลขที่ ๘๔๗๔ หมู่ที่ อำเภอ ช้างกลาง

ซึ่งข้าพเจ้าได้ปิดหนังสือ ณ ที่ทำการผู้ใหญ่บ้านหมู่ที่ ๒ ตำบลช้างกลาง เสร็จแล้ว

เมื่อวันที่ เดือน พ.ศ. จึงเรียนมาเพื่อทราบ

ลงชื่อ ผู้ปิดหนังสือแจ้ง (ท.ด. ๘๑)

ลงชื่อ พยาน

ลงชื่อ พยาน

ฝ่ายรังวัด โทร. ๐๗๕-๔๔๕๗๑๔ ต่อ ๑๓

ช่างรังวัด นายเอกอนันต์ พลายแก้ว โทร. ๐๖-๒๐๘๓-๔๕๕๔

(ลำดับรับเรื่อง ๓๐๐๖ วันที่ ๑๘ ธันวาคม ๒๕๖๘ ร.ว.๑๒ ๑๘๖/๒๕๖๙)



ที่ นศ๐๐๒๐.๐๕/๕๕๐๒

สำนักงานที่ดินจังหวัดนครศรีธรรมราช สาขาฉวาง
ต.หลักช้าง อ.ช้างกลาง
จ.นครศรีธรรมราช ๘๐๒๕๐

วันที่ ๗ เดือน พฤษภาคม พ.ศ. ๒๕๖๙

เรื่อง การแจ้งผู้มีสิทธิในที่ดินข้างเคียงให้มาลงชื่อรับรองแนวเขตที่ดินหรือคัดค้านการรังวัด
เรียน น.ส.วดี ดวงจันทร์

ด้วย นางสาวภัสนสร ชูยงค์
ได้ขอ แยกแยกในนามเดิม
ที่ดินตาม โฉนดที่ดิน เลขที่ ๘๔๗๔ หมู่ที่ -
ตำบล/แขวง ช้างกลาง อำเภอ/เขต ช้างกลาง จังหวัด นครศรีธรรมราช
พนักงานเจ้าหน้าที่ได้ออกไปทำการ รังวัด เสร็จแล้ว
เมื่อวันที่ ๕ เดือน พฤษภาคม พ.ศ. ๒๕๖๙ ปรากฏว่าที่ดินแปลงนี้มีแนวเขตติดต่อกับที่ดินของท่าน
แต่เนื่องจากท่านหรือผู้แทนของท่าน ไม่ได้ไประวางชี้และลงชื่อรับรองแนวเขตที่ดิน
ตาม โฉนดที่ดิน เลขที่ ๘๔๗๓ ซึ่งเป็นที่ดินของท่าน โดยสำนักงานที่ดินได้มีหนังสือ
เรื่อง การระวางชี้แนวเขตและลงชื่อรับรองเขตที่ดิน แจ้งให้ทราบทางไปรษณีย์ ลงทะเบียนตอบรับ
ฉบับเลขที่ RB๔๖๗๙๘๓๗๖๖TH ลงวันที่ ๑๐ เมษายน ๒๕๖๙ แต่ไม่อาจติดต่อท่านให้มาระวางชี้แนวเขตได้
ซึ่งไม่มีหลักฐานการตอบรับของไปรษณีย์

ฉะนั้น จึงขอให้ท่านไปตรวจสอบแนวเขตที่ดินของท่านว่า ตามที่ผู้ขอ นำพนักงานเจ้าหน้าที่ทำการ
รังวัดปักหลักเขตที่ดิน ไว้แล้วนั้น จะเป็นการถูกต้องหรือหล่อมล้ำแนวเขตที่ดินของท่านหรือไม่
เสร็จแล้วขอให้ท่านไปพบพนักงานเจ้าหน้าที่ เพื่อลงชื่อรับรองแนวเขตหรือคัดค้านภายในกำหนด ๓๐ วัน นับแต่วันที่ได้
ส่งหนังสือนี้ หากท่านไม่ดำเนินการอย่างหนึ่งอย่างใด ภายในกำหนดดังกล่าว พนักงานเจ้าหน้าที่จะดำเนินการแก้ไขแผนที่
หรือเนื้อที่ให้แก่ผู้ขอ โดยไม่ต้องมีการรับรองแนวเขต ตามมาตรา ๖๙ ทวิ แห่งประมวลกฎหมายที่ดิน ซึ่งแก้ไขเพิ่มเติมโดย
พระราชบัญญัติแก้ไขเพิ่มเติมประมวลกฎหมายที่ดิน (ฉบับที่ ๔) พ.ศ. ๒๕๒๘

ขอแสดงความนับถือ

(นายสันติ ชูประดิษฐ์)

นายช่างรังวัดชำนาญงาน ปฏิบัติราชการแทน
เจ้าพนักงานที่ดินจังหวัดนครศรีธรรมราช สาขาฉวาง

ฝ่ายรังวัด โทร. ๐๗๕-๔๔๕๗๑๔ ต่อ ๑๓
นายช่างรังวัด นายเอกอนันต์ พลายแก้ว โทร. ๐๖-๒๐๘๓-๔๕๕๔
(ลำดับรับเรื่อง ๓๐๐๖ วันที่ ๑๘ ธันวาคม ๒๕๖๘ ร.ว. ๑๒ ๑๘๖/๒๕๖๙)



ที่ นศ๐๐๒๐.๐๕/๕๕๐๕

สำนักงานที่ดินจังหวัดนครศรีธรรมราช สาขาฉวาง
ต.หลักช้าง อ.ช้างกลาง
จ.นครศรีธรรมราช ๘๐๒๕๐

วันที่ ๗ เดือน พฤษภาคม พ.ศ. ๒๕๖๙

เรื่อง การแจ้งผู้มีสิทธิที่ดินข้างเคียงให้มาลงชื่อรับรองแนวเขตที่ดินหรือคัดค้านการรังวัด
เรียน นางเกษร สุทธิ

ด้วย นางสาวภัสสร ชูยงค์

ได้ขอ แยกแยกในนามเดิม

ที่ดินตาม โฉนดที่ดิน เลขที่ ๘๔๗๕

หมู่ที่ -

ตำบล/แขวง ช้างกลาง

อำเภอ/เขต ช้างกลาง

จังหวัด นครศรีธรรมราช

พนักงานเจ้าหน้าที่ได้ออกไปทำการ รังวัด

เสร็จแล้ว

เมื่อวันที่ ๕ เดือน พฤษภาคม พ.ศ. ๒๕๖๙ ปรากฏว่าที่ดินแปลงนี้มีแนวเขตติดต่อกับที่ดินของท่าน
แต่เนื่องจากท่านหรือผู้แทนของท่าน ไม่ได้ไประวังชี้และลงชื่อรับรองแนวเขตที่ดิน

ตาม โฉนดที่ดิน เลขที่ ๘๔๗๕ ซึ่งเป็นที่ดินของท่าน โดยสำนักงานที่ดินได้มีหนังสือ
เรื่อง การระวังชี้แนวเขตและลงชื่อรับรองเขตที่ดิน แจ้งให้ทราบทางไปรษณีย์ ลงทะเบียนตอบรับ

ฉบับเลขที่ RB๔๖๗๙๘๓๗๘๓TH ลงวันที่ ๑๐ เมษายน ๒๕๖๙ แต่ไม่อาจติดต่อท่านให้มาระวังชี้แนวเขตได้
ซึ่งไม่มีหลักฐานการตอบรับของไปรษณีย์

ฉะนั้น จึงขอให้ท่านไปตรวจสอบแนวเขตที่ดินของท่านว่า ตามที่ผู้ขอพนักงานเจ้าหน้าที่ทำการ
รังวัดปักหลักเขตที่ดินไว้แล้วนั้น จะเป็นการถูกต้องหรือหล่อมล้ำแนวเขตที่ดินของท่านหรือไม่
เสร็จแล้วขอให้ท่านไปพบพนักงานเจ้าหน้าที่ เพื่อลงชื่อรับรองแนวเขตหรือคัดค้านภายในกำหนด ๓๐ วัน นับแต่วันที่ได้อ
ส่งหนังสือนี้ หากท่านไม่ดำเนินการอย่างหนึ่งอย่างใด ภายในกำหนดดังกล่าว พนักงานเจ้าหน้าที่จะดำเนินการแก้ไขแผนที่
หรือเนื้อที่ให้แก่ผู้ขอ โดยไม่ต้องมีการรับรองแนวเขต ตามมาตรา ๖๙ ทวิ แห่งประมวลกฎหมายที่ดิน ซึ่งแก้ไขเพิ่มเติมโดย
พระราชบัญญัติแก้ไขเพิ่มเติมประมวลกฎหมายที่ดิน (ฉบับที่ ๔) พ.ศ. ๒๕๒๘

ขอแสดงความนับถือ

(นายสันติ ชูประดิษฐ์)

นายช่างรังวัดชำนาญงาน ปฏิบัติราชการแทน
เจ้าพนักงานที่ดินจังหวัดนครศรีธรรมราช สาขาฉวาง

ฝ่ายรังวัด โทร. ๐๗๕-๔๔๕๗๑๔ ต่อ ๑๓

นายช่างรังวัด นายเอกอนันต์ พลายแก้ว โทร. ๐๖-๒๐๘๓-๔๕๕๔

(ลำดับรับเรื่อง ๓๐๐๖ วันที่ ๑๘ ธันวาคม ๒๕๖๘ ร.ว. ๑๒ ๑๘๖/๒๕๖๘)



ที่ นศ๐๐๒๐.๐๕/๕๕๐๒

สำนักงานที่ดินจังหวัดนครศรีธรรมราช สาขาฉวาง
ต.หลักช้าง อ.ช้างกลาง
จ.นครศรีธรรมราช ๘๐๒๕๐

วันที่ ๗ เดือน พฤษภาคม พ.ศ. ๒๕๖๙

เรื่อง การแจ้งผู้มีสิทธิในที่ดินข้างเคียงให้มาลงชื่อรับรองแนวเขตที่ดินหรือคัดค้านการรังวัด
เรียน น.ส.วดี ดวงจันทร์

ด้วย นางสาวภัสสร ชูรงค์
ได้ขอ แยกแยกในนามเดิม
ที่ดินตาม โฉนดที่ดิน เลขที่ ๘๔๗๔ หมู่ที่ -
ตำบล/แขวง ช้างกลาง อำเภอ/เขต ช้างกลาง จังหวัด นครศรีธรรมราช
พนักงานเจ้าหน้าที่ได้ออกไปทำการ รังวัด เสร็จแล้ว
เมื่อวันที่ ๕ เดือน พฤษภาคม พ.ศ. ๒๕๖๙ ปรากฏว่าที่ดินแปลงนี้มีแนวเขตติดต่อกับที่ดินของท่าน
แต่เนื่องจากท่านหรือผู้แทนของท่าน ไม่ได้ไประวางชี้และลงชื่อรับรองแนวเขตที่ดิน
ตาม โฉนดที่ดิน เลขที่ ๘๔๗๓ ซึ่งเป็นที่ดินของท่าน โดยสำนักงานที่ดินได้มีหนังสือ
เรื่อง การระวางชี้แนวเขตและลงชื่อรับรองเขตที่ดิน แจ้งให้ทราบทางไปรษณีย์ ลงทะเบียนตอบรับ
ฉบับเลขที่ RB๔๖๗๙๘๓๗๖๖TH ลงวันที่ ๑๐ เมษายน ๒๕๖๙ แต่ไม่อาจติดต่อท่านให้มาระวางชี้แนวเขตได้
ซึ่งไม่มีหลักฐานการตอบรับของไปรษณีย์

ฉะนั้น จึงขอให้ท่านไปตรวจสอบแนวเขตที่ดินของท่านว่า ตามที่ผู้ขอ นำพนักงานเจ้าหน้าที่ทำการ
รังวัดปักหลักเขตที่ดิน ไว้แล้วนั้น จะเป็นการถูกต้องหรือเหลื่อมล้ำแนวเขตที่ดินของท่านหรือไม่
เสร็จแล้วขอให้ท่านไปพบพนักงานเจ้าหน้าที่ เพื่อลงชื่อรับรองแนวเขตหรือคัดค้านภายในกำหนด ๓๐ วัน นับแต่วันที่ได้อ
ส่งหนังสือนี้ หากท่านไม่ดำเนินการอย่างหนึ่งอย่างใด ภายในกำหนดดังกล่าว พนักงานเจ้าหน้าที่จะดำเนินการแก้ไขแผนที่
หรือเนื้อที่ให้แก่ผู้ขอ โดยไม่ต้องมีการรับรองแนวเขต ตามมาตรา ๖๙ ทวิ แห่งประมวลกฎหมายที่ดิน ซึ่งแก้ไขเพิ่มเติมโดย
พระราชบัญญัติแก้ไขเพิ่มเติมประมวลกฎหมายที่ดิน (ฉบับที่ ๔) พ.ศ. ๒๕๒๘

ขอแสดงความนับถือ

(นายสันติ ชูประดิษฐ์)

นายช่างรังวัดชำนาญงาน ปฏิบัติราชการแทน
เจ้าพนักงานที่ดินจังหวัดนครศรีธรรมราช สาขาฉวาง

ฝ่ายรังวัด โทร. ๐๗๕-๔๔๕๗๑๔ ต่อ ๑๓

นายช่างรังวัด นายเอกอนันต์ พลายแก้ว โทร. ๐๖-๒๐๘๓-๔๕๕๔

(ลำดับรับเรื่อง ๓๐๐๖ วันที่ ๑๘ ธันวาคม ๒๕๖๘ ร.ว. ๑๒ ๑๘๖/๒๕๖๙)