



ที่ นศ๐๐๒๐.๐๕/๕๖๙๔

สำนักงานที่ดินจังหวัดนครศรีธรรมราช
สาขาฉวาง
ต.หลักช้าง อ.ช้างกลาง
จ.นครศรีธรรมราช ๘๐๒๕๐

วันที่ ๑๔ เดือน พฤษภาคม พ.ศ. ๒๕๖๙

เรื่อง การระวางชี้แนวเขตและลงชื่อรับรองแนวเขตที่ดินกรณีออกโฉนดที่ดิน

เรียน นายกองค้การบริหารส่วนตำบลดุสิต

อ้างถึง หนังสือสำนักงานที่ดินจังหวัดนครศรีธรรมราช สาขาฉวาง ที่ นศ๐๐๒๐.๐๕/๑๓๑๔ ลงวันที่ ๔ กุมภาพันธ์ ๒๕๖๙

สิ่งที่ส่งมาด้วย สำเนารูปแผนที่กระดาษบาง (ร.ว.๙) จำนวน ๑ ฉบับ

ตามที่ สำนักงานที่ดินจังหวัดนครศรีธรรมราช สาขาฉวาง ได้มี
หนังสือแจ้งให้ท่านไประวางชี้แนวเขตและลงชื่อรับรองแนวเขตที่ดิน กรณี นางอภิญญา อุปลา

ขอรังวัดออกโฉนดที่ดิน ตามหลักฐาน หนังสือรับรองการทำประโยชน์ (น.ส.๓.ก.) เลขที่ ๒๘๙๙ (๒)
ตำบล ดุสิต อำเภอ ลำพูน
จังหวัด นครศรีธรรมราช ในวันที่ ๒๓ กุมภาพันธ์ ๒๕๖๙ ความละเอียดแจ้งแล้ว นั้น

เนื่องจากในวันทำการรังวัดปักหลักเขต ท่านหรือผู้แทนของท่าน ไม่ได้ไประวางชี้แนวเขตและลง
ชื่อรับรองแนวเขตที่ดิน จึงเรียนมาเพื่อทราบ และขอให้ท่านไปตรวจสอบแนวเขตและหลักเขตที่ปักไว้ว่าถูกต้อง
ที่ดิน ซึ่งอยู่ในการดูแลรักษาของท่าน ทางสาธารณประโยชน์ หรือไม่
โดยขอให้แจ้งให้ สำนักงานที่ดินจังหวัดนครศรีธรรมราช สาขาฉวาง
ทราบภายใน ๓๐ วัน นับแต่วันที่ได้รับหนังสือนี้ หากท่านไม่แจ้งให้ทราบภายในกำหนด ถือว่าท่านไม่ประสงค์จะ
คัดค้านแนวเขตและการปักหลักเขตรายนี้ พนักงานเจ้าหน้าที่จะดำเนินการออกโฉนดที่ดิน/หนังสือรับรองการทำ
ประโยชน์ โดยไม่ต้องมีการรับรองแนวเขตต่อไป

จึงเรียนมาเพื่อโปรดทราบ

ขอแสดงความนับถือ

(นางวรวรรณ รุทรพันธ์)

นายช่างรังวัดอาวุโส ปฏิบัติราชการแทน
เจ้าพนักงานที่ดินจังหวัดนครศรีธรรมราช สาขาฉวาง

ฝ่ายรังวัด

โทร. ๐๗๕-๕๔๕๗๑๔ ต่อ ๑๓

ระวาง..... 4825 | 3834-4 (1/2000) มาตราส่วน..... ๑/๕๐๐
 ประเภทการรังวัด..... ออกโฉนดที่ดิน ราย..... นางอภิญญา อุปลา
 ตำบล..... ดุสิต อำเภอ..... ถ้าพระธรรมรา จังหวัด..... นครศรีธรรมราช
 ผู้รังวัด..... นายเอกอนันต์ พลายแก้ว ตำแหน่ง..... นายช่างรังวัดปฏิบัติงาน รังวัดวันที่..... ๒๓ / กุมภาพันธ์ / ๒๕๖๙
 15/10/2568-5007
 ร.ว.12: 35/2569

รังวัดโดยวิธีแผนที่ชั้น 1 (RTK GNSS NETWORK)

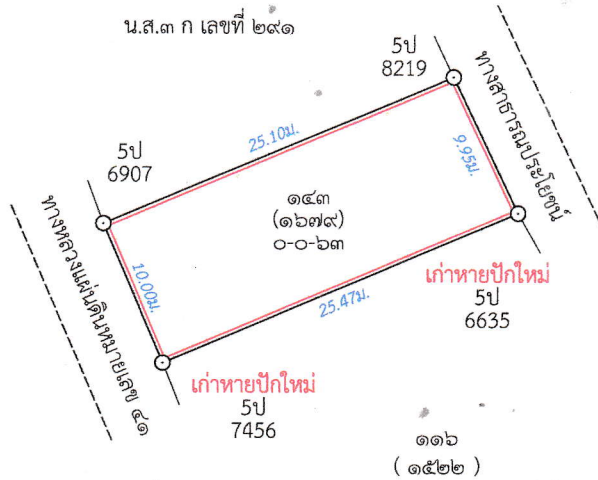

สำเนาถูกต้อง

(Signature)
 (นายเอกอนันต์ พลายแก้ว)
 นายช่างรังวัดปฏิบัติงาน
 15 พ.ค. 2569

ถ้าเป็นรูปแผนที่แบ่งแยก แม้สามารถจะให้ผู้แบ่งแยก และผู้รับแยกรับรองรูปแผนที่ได้
 ก็ให้ลงชื่อรับรองไว้เสียด้วย วันที่.....เดือน.....พ.ศ.
 ข้าพเจ้าขอรับรองว่าได้ตรวจสอบแผนที่นี้แล้วเห็นว่า ตามที่เจ้าพนักงานได้ทำการรังวัดมานั้น
 ถูกต้อง ตรงกับความประสงค์ของข้าพเจ้าทุกประการแล้ว

(Signature)ผู้จำลอง
 (..... นายเอกอนันต์ พลายแก้ว)
 วันที่..... ๑๕ พ.ค. ๒๕๖๙
(Signature)ผู้ตรวจ
 (..... นายอานนท์ เจียมอยู่)
 วันที่..... ๑๕ พ.ค. ๒๕๖๙



ที่ นศ๐๐๒๐.๐๕/๕๖๙๖

สำนักงานที่ดินจังหวัดนครศรีธรรมราช

สาขาฉวาง

ต.หลักช้าง อ.ช้างกลาง

จ.นครศรีธรรมราช ๘๐๒๕๐

วันที่ ๑๔ เดือน พฤษภาคม พ.ศ. ๒๕๖๙

เรื่อง ประกาศแจ้งผู้มีสิทธิในที่ดินข้างเคียงให้มาระวังชี้แนวเขตและลงชื่อรับรองเขตที่ดิน
เรียน นายอำเภอฉวางพรณรา

สิ่งที่ส่งมาด้วย ประกาศ เรื่องการระวังชี้แนวเขตและลงชื่อรับรองแนวเขต จำนวน.....๑.....ฉบับ

สำนักงานที่ดินจังหวัดนครศรีธรรมราช สาขาฉวาง.....ขอส่ง

ประกาศเรื่องการระวังชี้แนวเขตและลงชื่อรับรองเขตที่ดิน กรณี นางอภิญา อุปลา.....

.....ได้นำรังวัดออกโฉนดที่ดินตามหลักฐาน

หนังสือรับรองการทำประโยชน์ (น.ส.๓ ก.) เลขที่ ๒๘๙๗ (๒) ตำบลคูสิต อำเภอฉวางพรณรา.....

.....

มาเพื่อให้ท่านปิดไว้ ณ ที่ว่าการอำเภอฉวางพรณรา.....ให้ทราบ

ทั่วกัน และเมื่อได้ปิดประกาศแล้วแต่วันเดือนปีใดให้แจ้งเจ้าพนักงานที่ดินทราบตามหลักฐานการปิดประกาศ

ท้ายหนังสือนี้

ขอแสดงความนับถือ

Handwritten signature

(นางวรวรรณ รุทรพันธ์)

นายช่างรังวัดอาวุโส ปฏิบัติราชการแทน

เจ้าพนักงานที่ดินจังหวัดนครศรีธรรมราช สาขาฉวาง

ฝ่ายรังวัด โทร. ๐๗๕-๔๔๕๗๑๔ ต่อ ๑๓

ช่างรังวัด นายเอกอนันต์ พลายแก้ว

หลักฐานการปิดประกาศ

เรียน เจ้าพนักงานที่ดินจังหวัดนครศรีธรรมราช สาขาฉวาง

ตามหนังสือ ที่ นศ๐๐๒๐.๐๕/๕๖๙๖.....

ลงวันที่ ๑๔ พฤษภาคม ๒๕๖๙.....จัดส่งประกาศเรื่อง การระวังชี้แนวเขตและลงชื่อรับรองเขตที่ดิน กรณี

นางอภิญา อุปลา.....

ขอรังวัดออกโฉนดที่ดินตามหลักฐาน.....หนังสือรับรองการทำประโยชน์ (น.ส.๓ ก.) เลขที่ ๒๘๙๗ (๒) ตำบลคูสิต

อำเภอฉวางพรณรา.....

ข้าพเจ้าได้ปิดประกาศ ณ ที่ว่าการอำเภอฉวางพรณรา.....

จึงเรียนมาเพื่อทราบ

ลงชื่อ.....ผู้ปิดประกาศ

ลงชื่อ.....พยาน

ลงชื่อ.....พยาน



ประกาศ สำนักงานที่ดินจังหวัดนครศรีธรรมราช สาขาฉวาง
เรื่อง การระวางชี้แนวเขตและลงชื่อรับรองเขตที่ดิน

ด้วย นางอภิญา อุปลา

ได้นำรังวัดออกโฉนดที่ดินตามหลักฐาน หนังสือรับรองการทำประโยชน์ (น.ส.3 ก.) เลขที่ ๒๘๘๖ (๒)

ตำบล ดุสิต อำเภอ ลำพูน

จังหวัด นครศรีธรรมราช พนักงานเจ้าหน้าที่ได้ดำเนินการเสร็จแล้วเมื่อวันที่ ๒๓ กุมภาพันธ์ ๒๕๖๙

ปรากฏว่าที่ดินแปลงนี้มีอาณาเขตด้านทิศเหนือ

จดที่ดิน นายวิญญา พุทธิซอ่อน แต่พนักงานเจ้าหน้าที่ไม่อาจติดต่อผู้มีสิทธิในที่ดินข้างเคียง
ดังกล่าวให้ประวางชี้แนวเขตได้

ฉะนั้น จึงขอให้ นายวิญญา พุทธิซอ่อน

ไปตรวจสอบแนวเขตที่ดินของตนเองว่า ตามที่พนักงานเจ้าหน้าที่ได้ทำการรังวัดปักหลักหมายเขตที่ดินดังกล่าว
ข้างต้นนั้น จะเป็นการถูกต้องหรือรูกล้ำแนวเขตที่ดินหรือไม่ เสร็จแล้วขอให้ไปติดต่อพนักงานเจ้าหน้าที่เพื่อลงชื่อ
รับรองแนวเขตที่ดินหรือคัดค้านการรังวัด ภายในกำหนดสามสิบวันนับแต่วันปิดประกาศนี้ หากไม่ดำเนินการ
อย่างหนึ่งอย่างใดภายในกำหนดดังกล่าว พนักงานเจ้าหน้าที่จะได้ออกโฉนดที่ดินโดยไม่ต้องมีการรับรองเขตที่ดิน

ประกาศ ณ วันที่ ๑๕ เดือน พฤษภาคม พ.ศ. ๒๕๖๙

(นางวรวรรณ รุทรพันธ์)

นายช่างรังวัดอาวุโส ปฏิบัติราชการแทน
เจ้าพนักงานที่ดินจังหวัดนครศรีธรรมราช สาขาฉวาง



ที่ นศ๐๐๒๐.๐๕/๕๖๙๙

สำนักงานที่ดินจังหวัดนครศรีธรรมราช

สาขาฉวาง

ต.หลักช้าง อ.ช้างกลาง

จ.นครศรีธรรมราช ๘๐๒๕๐

วันที่ ๑๔ เดือน พฤษภาคม พ.ศ. ๒๕๖๙

เรื่อง ประกาศแจ้งผู้มีสิทธิในที่ดินข้างเคียงให้มาระวังชี้แนวเขตและลงชื่อรับรองเขตที่ดิน
เรียน นายกองค้การบริหารส่วนตำบลคูสิต

สิ่งที่ส่งมาด้วย ประกาศ เรื่องการระวังชี้แนวเขตและลงชื่อรับรองแนวเขต จำนวน.....๑.....ฉบับ

สำนักงานที่ดินจังหวัดนครศรีธรรมราช สาขาฉวาง.....ขอส่ง

ประกาศเรื่องการระวังชี้แนวเขตและลงชื่อรับรองเขตที่ดิน กรณี นางอภิญา อปลา

ได้นำรังวัดออกโฉนดที่ดินตามหลักฐาน

หนังสือรับรองการทำประโยชน์ (น.ส.๓ ก.) เลขที่ ๒๘๙๓ (๒) ตำบลคูสิต อำเภอลำพูน

มาเพื่อให้ท่านปิดไว้ ณ ที่ทำการองค์การบริหารส่วนตำบลคูสิต.....ให้ทราบ

ทั่วกัน และเมื่อได้ปิดประกาศแล้วแต่วันเดือนปีใดให้แจ้งเจ้าพนักงานที่ดินทราบตามหลักฐานการปิดประกาศ

ท้ายหนังสือนี้

ขอแสดงความนับถือ

(นางวรวรรณ รุทรพันธ์)

นายช่างรังวัดอาวุโส ปฏิบัติราชการแทน

เจ้าพนักงานที่ดินจังหวัดนครศรีธรรมราช สาขาฉวาง

ฝ่ายรังวัด โทร. ๐๗๕-๔๔๕๗๑๔ ต่อ ๑๓

ช่างรังวัด นายเอกอนันต์ พลายแก้ว

หลักฐานการปิดประกาศ

เรียน เจ้าพนักงานที่ดินจังหวัดนครศรีธรรมราช สาขาฉวาง

ตามหนังสือ ที่ นศ๐๐๒๐.๐๕/๕๖๙๙

ลงวันที่ ๑๔ พฤษภาคม ๒๕๖๙ จัดส่งประกาศเรื่อง การระวังชี้แนวเขตและลงชื่อรับรองเขตที่ดิน กรณี

นางอภิญา อปลา

ขอรังวัดออกโฉนดที่ดินตามหลักฐาน หนังสือรับรองการทำประโยชน์ (น.ส.๓ ก.) เลขที่ ๒๘๙๓ (๒) ตำบลคูสิต

อำเภอลำพูน

ข้าพเจ้าได้ปิดประกาศ ณ ที่ทำการองค์การบริหารส่วนตำบลคูสิต

จึงเรียนมาเพื่อทราบ

ลงชื่อ.....ผู้ปิดประกาศ

ลงชื่อ.....พยาน

ลงชื่อ.....พยาน



ประกาศ สำนักงานที่ดินจังหวัดนครศรีธรรมราช สาขาฉวาง
เรื่อง การระงับชี้แนวเขตและลงชื่อรับรองเขตที่ดิน

ด้วย นางอภิญญา อุปลา

ได้นำรังวัดออกโฉนดที่ดินตามหลักฐาน หนังสือรับรองการทำประโยชน์ (น.ส.3 ก.) เลขที่ ๒๘๘๖ (๒)
ตำบล ดุสิต อำเภอ กำพรวณ
จังหวัด นครศรีธรรมราช พนักงานเจ้าหน้าที่ได้ดำเนินการเสร็จแล้วเมื่อวันที่ ๒๓ กุมภาพันธ์ ๒๕๖๘
ปรากฏว่าที่ดินแปลงนี้มีอาณาเขตด้านทิศเหนือ
จดที่ดิน นายวิญญา พุทธซ้อน แต่พนักงานเจ้าหน้าที่ไม่อาจติดต่อผู้มีสิทธิในที่ดินข้างเคียง
ดังกล่าวให้ไประงับชี้แนวเขตได้

ฉะนั้น จึงขอให้ นายวิญญา พุทธซ้อน

ไปตรวจสอบแนวเขตที่ดินของตนเองว่า ตามที่พนักงานเจ้าหน้าที่ได้ทำการรังวัดปักหลักหมายเขตที่ดินดังกล่าว
ข้างต้นนั้น จะเป็นการถูกต้องหรือรุกร้าแนวเขตที่ดินหรือไม่ เสร็จแล้วขอให้ไปติดต่อพนักงานเจ้าหน้าที่เพื่อลงชื่อ
รับรองแนวเขตที่ดินหรือคัดค้านการรังวัด ภายในกำหนดสามสิบวันนับแต่วันปิดประกาศนี้ หากไม่ดำเนินการ
อย่างหนึ่งอย่างใดภายในกำหนดดังกล่าว พนักงานเจ้าหน้าที่จะได้ออกโฉนดที่ดินโดยไม่ต้องมีการรับรองเขตที่ดิน

ประกาศ ณ วันที่ ๑๔ เดือน พฤษภาคม พ.ศ. ๒๕๖๘



(นางวรวรรณ รุทรพันธ์)

นายช่างรังวัดอาวุโส ปฏิบัติราชการแทน
เจ้าพนักงานที่ดินจังหวัดนครศรีธรรมราช สาขาฉวาง



ที่ นศ๐๐๒๐.๐๕/๕๖๙๗

สำนักงานที่ดินจังหวัดนครศรีธรรมราช

สาขาฉวาง

ต.หลักช้าง อ.ช้างกลาง

จ.นครศรีธรรมราช ๘๐๒๕๐

วันที่ ๑๔ เดือน พฤษภาคม พ.ศ. ๒๕๖๙

เรื่อง ประกาศแจ้งผู้มีสิทธิในที่ดินข้างเคียงให้มาระวังชี้แนวเขตและลงชื่อรับรองเขตที่ดิน
เรียน กำนันตำบลคูสิต

สิ่งที่ส่งมาด้วย ประกาศ เรื่องการระวังชี้แนวเขตและลงชื่อรับรองแนวเขต จำนวน.....๑.....ฉบับ

สำนักงานที่ดินจังหวัดนครศรีธรรมราช สาขาฉวาง.....ขอส่ง

ประกาศเรื่องการระวังชี้แนวเขตและลงชื่อรับรองเขตที่ดิน กรณี นางอภิญญา อุปลา.....

.....ได้นำรังวัดออกโฉนดที่ดินตามหลักฐาน

หนังสือรับรองการทำประโยชน์ (น.ส.๓ ก.) เลขที่ ๒๘๙๖ (๒) ตำบลคูสิต อำเภอถ้ำพรรณรา.....

.....

มาเพื่อให้ท่านปิดไว้ ณ ที่ทำการกำนันตำบลคูสิต.....ให้ทราบ

ทั่วกัน และเมื่อได้ปิดประกาศแล้วแต่วันเดือนปีใดให้แจ้งเจ้าพนักงานที่ดินทราบตามหลักฐานการปิดประกาศ

ท้ายหนังสือนี้

ขอแสดงความนับถือ

(นางวรวรรณ รุทรพันธ์)

นายช่างรังวัดอาวุโส ปฏิบัติราชการแทน

เจ้าพนักงานที่ดินจังหวัดนครศรีธรรมราช สาขาฉวาง

ฝ่ายรังวัด โทร. ๐๗๕-๔๔๕๗๑๔ ต่อ ๑๓

ช่างรังวัด นายเอกอนันต์ พลายแก้ว

หลักฐานการปิดประกาศ

เรียน เจ้าพนักงานที่ดินจังหวัดนครศรีธรรมราช สาขาฉวาง

ตามหนังสือ ที่ นศ๐๐๒๐.๐๕/๕๖๙๗

ลงวันที่.....๑๔ พฤษภาคม ๒๕๖๙.....จัดส่งประกาศเรื่อง การระวังชี้แนวเขตและลงชื่อรับรองเขตที่ดิน กรณี

นางอภิญญา อุปลา.....

ขอรังวัดออกโฉนดที่ดินตามหลักฐาน หนังสือรับรองการทำประโยชน์ (น.ส.๓ ก.) เลขที่ ๒๘๙๖ (๒) ตำบลคูสิต

อำเภอถ้ำพรรณรา.....

ข้าพเจ้าได้ปิดประกาศ ณ ที่ทำการกำนันตำบลคูสิต.....

จึงเรียนมาเพื่อทราบ

ลงชื่อ.....ผู้ปิดประกาศ

ลงชื่อ.....พยาน

ลงชื่อ.....พยาน



ประกาศ สำนักงานที่ดินจังหวัดนครศรีธรรมราช สาขาฉวาง
เรื่อง การระวางชี้แนวเขตและลงชื่อรับรองเขตที่ดิน

ด้วย นางอภิญญา อุปลา
ได้นำรังวัดออกโฉนดที่ดินตามหลักฐาน หนังสือรับรองการทำประโยชน์ (น.ส.3 ก.) เลขที่ ๒๘๙๖ (๒)
ตำบล ดุสิต อำเภอ ถ้ำพรหม
จังหวัด นครศรีธรรมราช พนักงานเจ้าหน้าที่ได้ดำเนินการเสร็จแล้วเมื่อวันที่ ๒๓ กุมภาพันธ์ ๒๕๖๙
ปรากฏว่าที่ดินแปลงนี้มีอาณาเขตด้านทิศเหนือ
จดที่ดิน นายวิญญา พุทธซ้อน แต่พนักงานเจ้าหน้าที่ไม่อาจติดต่อผู้มีสิทธิในที่ดินข้างเคียง
ดังกล่าวให้ไประวางชี้แนวเขตได้

ฉะนั้น จึงขอให้ นายวิญญา พุทธซ้อน
ไปตรวจสอบแนวเขตที่ดินของตนเองว่า ตามที่พนักงานเจ้าหน้าที่ได้ทำการรังวัดปักหลักหมายเขตที่ดินดังกล่าว
ข้างต้นนั้น จะเป็นการถูกต้องหรือรุกร้าแนวเขตที่ดินหรือไม่ เสร็จแล้วขอให้ไปติดต่อพนักงานเจ้าหน้าที่เพื่อลงชื่อ
รับรองแนวเขตที่ดินหรือคัดค้านการรังวัด ภายในกำหนดสามสิบวันนับแต่วันปิดประกาศนี้ หากไม่ดำเนินการ
อย่างหนึ่งอย่างใดภายในกำหนดดังกล่าว พนักงานเจ้าหน้าที่จะได้ออกโฉนดที่ดินโดยไม่ต้องมีการรับรองเขตที่ดิน

ประกาศ ณ วันที่ ๑๔ เดือน พฤษภาคม พ.ศ. ๒๕๖๙

(นางวรวรรณ รุทรพันธ์)

นายช่างรังวัดอาวุโส ปฏิบัติราชการแทน
เจ้าพนักงานที่ดินจังหวัดนครศรีธรรมราช สาขาฉวาง



ที่ นศ๐๐๒๐.๐๕/๕๗๐๑

สำนักงานที่ดินจังหวัดนครศรีธรรมราช

สาขาฉวาง

ต.หลักช้าง อ.ช้างกลาง

จ.นครศรีธรรมราช ๘๐๒๕๐

วันที่ ๑๔ เดือน พฤษภาคม พ.ศ. ๒๕๖๙

เรื่อง ประกาศแจ้งผู้มีสิทธิในที่ดินข้างเคียงให้มาระวังชี้แนวเขตและลงชื่อรับรองเขตที่ดิน
เรียน ผู้ใหญ่บ้านหมู่ที่ ๒ ตำบลดุดสิต

สิ่งที่ส่งมาด้วย ประกาศ เรื่องการระวังชี้แนวเขตและลงชื่อรับรองแนวเขต จำนวน.....๑.....ฉบับ

สำนักงานที่ดินจังหวัดนครศรีธรรมราช สาขาฉวาง.....ขอส่ง

ประกาศเรื่องการระวังชี้แนวเขตและลงชื่อรับรองเขตที่ดิน กรณี นางอภิญา อปลา.....

.....ได้นำรังวัดออกโฉนดที่ดินตามหลักฐาน

หนังสือรับรองการทำประโยชน์ (น.ส.๓ ก.) เลขที่ ๒๘๙๖ (๒) ตำบลดุดสิต อำเภอฉวางพรรณรา.....

มาเพื่อให้ท่านปิดไว้ ณ ที่ทำการผู้ใหญ่บ้านหมู่ที่ ๒ ตำบลดุดสิต.....ให้ทราบ

ทั่วกัน และเมื่อได้ปิดประกาศแล้วแต่วันเดือนปีใดให้แจ้งเจ้าพนักงานที่ดินทราบตามหลักฐานการปิดประกาศ

ท้ายหนังสือนี้

ขอแสดงความนับถือ

(นางวรวรรณ รุทรพันธ์)

นายช่างรังวัดอาวุโส ปฏิบัติราชการแทน

เจ้าพนักงานที่ดินจังหวัดนครศรีธรรมราช สาขาฉวาง

ฝ่ายรังวัด โทร. ๐๗๕-๔๔๕๗๑๔ ต่อ ๑๓

ช่างรังวัด นายเอกอนันต์ ปลายแก้ว

หลักฐานการปิดประกาศ

เรียน เจ้าพนักงานที่ดินจังหวัดนครศรีธรรมราช สาขาฉวาง

ตามหนังสือ ที่ นศ๐๐๒๐.๐๕/๕๗๐๑.....

ลงวันที่ ๑๔ พฤษภาคม ๒๕๖๙.....จัดส่งประกาศเรื่อง การระวังชี้แนวเขตและลงชื่อรับรองเขตที่ดิน กรณี

นางอภิญา อปลา.....

ขอรังวัดออกโฉนดที่ดินตามหลักฐาน หนังสือรับรองการทำประโยชน์ (น.ส.๓ ก.) เลขที่ ๒๘๙๖ (๒) ตำบลดุดสิต.....

อำเภอฉวางพรรณรา.....

ข้าพเจ้าได้ปิดประกาศ ณ ที่ทำการผู้ใหญ่บ้านหมู่ที่ ๒ ตำบลดุดสิต.....

จึงเรียนมาเพื่อทราบ

ลงชื่อ.....ผู้ปิดประกาศ

ลงชื่อ.....พยาน

ลงชื่อ.....พยาน



ประกาศ สำนักงานที่ดินจังหวัดนครศรีธรรมราช สาขาฉวาง
เรื่อง การระวางชี้แนวเขตและลงชื่อรับรองเขตที่ดิน

ด้วย นางอภิญา อุปลา
ได้นำรังวัดออกโฉนดที่ดินตามหลักฐาน หนังสือรับรองการทำประโยชน์ (น.ส.3 ก.) เลขที่ ๒๘๘๖ (๒)
ตำบล ดุสิต อำเภอ กำพรวน
จังหวัด นครศรีธรรมราช พนักงานเจ้าหน้าที่ได้ดำเนินการเสร็จแล้วเมื่อวันที่ ๒๓ กุมภาพันธ์ ๒๕๖๙
ปรากฏว่าที่ดินแปลงนี้มีอาณาเขตด้านทิศเหนือ
จดที่ดิน นายวิญญา พุทธซ้อน แต่พนักงานเจ้าหน้าที่ไม่อาจติดต่อผู้มีสิทธิในที่ดินข้างเคียง
ดังกล่าวให้ประวางชี้แนวเขตได้

ฉะนั้น จึงขอให้ นายวิญญา พุทธซ้อน
ไปตรวจสอบแนวเขตที่ดินของตนเองว่า ตามที่พนักงานเจ้าหน้าที่ได้ทำการรังวัดปักหลักหมายเขตที่ดินดังกล่าว
ข้างต้นนั้น จะเป็นการถูกต้องหรือรุกร้าแนวเขตที่ดินหรือไม่ เสร็จแล้วขอให้ไปติดต่อพนักงานเจ้าหน้าที่เพื่อลงชื่อ
รับรองแนวเขตที่ดินหรือคัดค้านการรังวัด ภายในกำหนดสามสิบวันนับแต่วันปิดประกาศนี้ หากไม่ดำเนินการ
อย่างหนึ่งอย่างใดภายในกำหนดดังกล่าว พนักงานเจ้าหน้าที่จะได้ออกโฉนดที่ดินโดยไม่ต้องมีการรับรองเขตที่ดิน

ประกาศ ณ วันที่ ๑๔ เดือน พฤษภาคม พ.ศ. ๒๕๖๙

(นางรวิวรรณ รุทรพันธ์)
นายช่างรังวัดอาวุโส ปฏิบัติราชการแทน
เจ้าพนักงานที่ดินจังหวัดนครศรีธรรมราช สาขาฉวาง



ที่ นศ๐๐๒๐.๐๕/๕๖๙๕

สำนักงานที่ดินจังหวัดนครศรีธรรมราช

สาขาฉวาง

ต.หลักช้าง อ.ช้างกลาง

จ.นครศรีธรรมราช ๘๐๒๕๐

วันที่ ๑๔ เดือน พฤษภาคม พ.ศ. ๒๕๖๙

เรื่อง ประกาศแจ้งผู้มีสิทธิในที่ดินข้างเคียงให้มาระวังชี้แนวเขตและลงชื่อรับรองเขตที่ดิน

เรียน เจ้าพนักงานที่ดินจังหวัดนครศรีธรรมราช สาขาฉวาง

สิ่งที่ส่งมาด้วย ประกาศ เรื่องการระวังชี้แนวเขตและลงชื่อรับรองแนวเขต จำนวน.....๑.....ฉบับ

สำนักงานที่ดินจังหวัดนครศรีธรรมราช สาขาฉวาง.....ขอส่ง

ประกาศเรื่องการระวังชี้แนวเขตและลงชื่อรับรองเขตที่ดิน กรณี.....นางอภิญา อปลา.....

.....ได้นำรังวัดออกโฉนดที่ดินตามหลักฐาน

หนังสือรับรองการทำประโยชน์ (น.ส.๓ ก.) เลขที่ ๒๘๙๗ (๒) ตำบลลุดสิต อำเภอกำแพงพระนคร

มาเพื่อให้ท่านปิดไว้ ณ สำนักงานที่ดินจังหวัดนครศรีธรรมราช สาขาฉวาง.....ให้ทราบ

ทั่วกัน และเมื่อได้ปิดประกาศแล้วแต่วันเดือนปีใดให้แจ้งเจ้าพนักงานที่ดินทราบตามหลักฐานการปิดประกาศ

ท้ายหนังสือนี้

ขอแสดงความนับถือ

๑๕

(นางวรวรรณ รุทรพันธ์)

นายช่างรังวัดอาวุโส ปฏิบัติราชการแทน

เจ้าพนักงานที่ดินจังหวัดนครศรีธรรมราช สาขาฉวาง

ฝ่ายรังวัด โทร. ๐๗๕-๔๔๕๗๑๔ ต่อ ๑๓

ช่างรังวัด นายเอกอนันต์ พลายแก้ว

หลักฐานการปิดประกาศ

เรียน เจ้าพนักงานที่ดินจังหวัดนครศรีธรรมราช สาขาฉวาง

ตามหนังสือ ที่ นศ๐๐๒๐.๐๕/๕๖๙๕

ลงวันที่ ๑๔ พฤษภาคม ๒๕๖๙ จัดส่งประกาศเรื่อง การระวังชี้แนวเขตและลงชื่อรับรองเขตที่ดิน กรณี

นางอภิญา อปลา

ขอรังวัดออกโฉนดที่ดินตามหลักฐาน หนังสือรับรองการทำประโยชน์ (น.ส.๓ ก.) เลขที่ ๒๘๙๗ (๒) ตำบลลุดสิต

อำเภอกำแพงพระนคร

ข้าพเจ้าได้ปิดประกาศ ณ สำนักงานที่ดินจังหวัดนครศรีธรรมราช สาขาฉวาง

จึงเรียนมาเพื่อทราบ

ลงชื่อ.....ผู้ปิดประกาศ

ลงชื่อ.....พยาน

ลงชื่อ.....พยาน



ประกาศ สำนักงานที่ดินจังหวัดนครศรีธรรมราช สาขาฉวาง
เรื่อง การระวางชี้แนวเขตและลงชื่อรับรองเขตที่ดิน

ด้วย นางอภิญญา อุปลา
ได้นำรังวัดออกโฉนดที่ดินตามหลักฐาน หนังสือรับรองการทำประโยชน์ (น.ส.3 ก.) เลขที่ ๒๘๘๖ (๒)
ตำบล ดุสิต อำเภอ ถ้ำพรหม
จังหวัด นครศรีธรรมราช พนักงานเจ้าหน้าที่ได้ดำเนินการเสร็จแล้วเมื่อวันที่ ๒๓ กุมภาพันธ์ ๒๕๖๘
ปรากฏว่าที่ดินแปลงนี้มีอาณาเขตด้านทิศเหนือ
จดที่ดิน นายวิญญา พุทธิซอ่อน แต่พนักงานเจ้าหน้าที่ไม่อาจติดต่อผู้มีสิทธิในที่ดินข้างเคียง
ดังกล่าวให้ไประวางชี้แนวเขตได้

ฉะนั้น จึงขอให้ นายวิญญา พุทธิซอ่อน
ไปตรวจสอบแนวเขตที่ดินของตนเองว่า ตามที่พนักงานเจ้าหน้าที่ได้ทำการรังวัดปักหลักหมายเขตที่ดินดังกล่าว
ข้างต้นนั้น จะเป็นการถูกต้องหรือรุกร้าแนวเขตที่ดินหรือไม่ เสร็จแล้วขอให้ไปติดต่อพนักงานเจ้าหน้าที่เพื่อลงชื่อ
รับรองแนวเขตที่ดินหรือคัดค้านการรังวัด ภายในกำหนดสามสัปดาห์นับแต่วันปิดประกาศนี้ หากไม่ดำเนินการ
อย่างหนึ่งอย่างใดภายในกำหนดดังกล่าว พนักงานเจ้าหน้าที่จะได้ออกโฉนดที่ดินโดยไม่ต้องมีการรับรองเขตที่ดิน

ประกาศ ณ วันที่ ๑๔ เดือน พฤษภาคม พ.ศ. ๒๕๖๘

(นางวรวรรณ รุทรพันธ์)
นายช่างรังวัดอาวุโส ปฏิบัติราชการแทน
เจ้าพนักงานที่ดินจังหวัดนครศรีธรรมราช สาขาฉวาง



ที่ นศ๐๐๒๐.๐๕/๕๖๙๘

สำนักงานที่ดินจังหวัดนครศรีธรรมราช

สาขาฉวาง

ต.หลักช้าง อ.ช้างกลาง

จ.นครศรีธรรมราช ๘๐๒๕๐

วันที่ ๑๔ เดือน พฤษภาคม พ.ศ. ๒๕๖๙

เรื่อง ประกาศแจ้งผู้มีสิทธิในที่ดินข้างเคียงให้มาระวังชี้แนวเขตและลงชื่อรับรองเขตที่ดิน
เรียน นายวิญญา พุทธช้อน

สิ่งที่ส่งมาด้วย ประกาศ เรื่องการระวังชี้แนวเขตและลงชื่อรับรองแนวเขต จำนวน.....๑.....ฉบับ

สำนักงานที่ดินจังหวัดนครศรีธรรมราช สาขาฉวางขอส่ง

ประกาศเรื่องการระวังชี้แนวเขตและลงชื่อรับรองเขตที่ดิน กรณี.....นางอภิญา อุปลา.....

.....ได้นำรังวัดออกโฉนดที่ดินตามหลักฐาน

หนังสือรับรองการทำประโยชน์ (น.ส.๓.ก.) เลขที่ ๒๘๙๓ (๒) ตำบลลุดสิต อำเภอกำแพงพระนคร

.....

มาเพื่อให้ท่านปิดไว้ ณ บริเวณที่ดินของ นายวิญญา พุทธช้อนให้ทราบ

ทั่วกัน และเมื่อได้ปิดประกาศแล้วแต่วันเดือนปีใดให้แจ้งเจ้าพนักงานที่ดินทราบตามหลักฐานการปิดประกาศ

ท้ายหนังสือนี้

ขอแสดงความนับถือ

(นางวรวรรณ รุทรพันธ์)

นายช่างรังวัดอาวุโส ปฏิบัติราชการแทน

เจ้าพนักงานที่ดินจังหวัดนครศรีธรรมราช สาขาฉวาง

ฝ่ายรังวัด โทร. ๐๗๕-๔๔๕๗๑๔ ต่อ ๑๓

ช่างรังวัด นายเอกอนันต์ พลายแก้ว

หลักฐานการปิดประกาศ

เรียน เจ้าพนักงานที่ดินจังหวัดนครศรีธรรมราช สาขาฉวาง

ตามหนังสือ ที่ นศ๐๐๒๐.๐๕/๕๖๙๘

ลงวันที่ ๑๔ พฤษภาคม ๒๕๖๙ จัดส่งประกาศเรื่อง การระวังชี้แนวเขตและลงชื่อรับรองเขตที่ดิน กรณี

นางอภิญา อุปลา

ขอรังวัดออกโฉนดที่ดินตามหลักฐาน หนังสือรับรองการทำประโยชน์ (น.ส.๓.ก.) เลขที่ ๒๘๙๓ (๒) ตำบลลุดสิต

อำเภอกำแพงพระนคร

ข้าพเจ้าได้ปิดประกาศ ณ บริเวณที่ดินของ นายวิญญา พุทธช้อน

จึงเรียนมาเพื่อทราบ

ลงชื่อ.....ผู้ปิดประกาศ

ลงชื่อ.....พยาน

ลงชื่อ.....พยาน



ประกาศ สำนักงานที่ดินจังหวัดนครศรีธรรมราช สาขาฉวาง
เรื่อง การระวางชี้แนวเขตและลงชื่อรับรองเขตที่ดิน

ด้วย.....นางอภิญญา อุปลา.....
ได้นำรังวัดออกโฉนดที่ดินตามหลักฐาน หนังสือรับรองการทำประโยชน์ (น.ส.3 ก.) เลขที่ ๒๘๘๗ (๒)
ตำบล ดุสิต.....อำเภอ ลำพูน.....
จังหวัด นครศรีธรรมราช.....พนักงานเจ้าหน้าที่ได้ดำเนินการเสร็จแล้วเมื่อวันที่ ๒๓ กุมภาพันธ์ ๒๕๖๘
ปรากฏว่าที่ดินแปลงนี้มีอาณาเขตด้านทิศเหนือ.....
จดที่ดิน.....นายวิญญา พุทธช้อน.....แต่พนักงานเจ้าหน้าที่ไม่อาจติดต่อผู้มีสิทธิในที่ดินข้างเคียง
ดังกล่าวให้ไประวางชี้แนวเขตได้

ฉะนั้น จึงขอให้ นายวิญญา พุทธช้อน.....
ไปตรวจสอบแนวเขตที่ดินของตนเองว่า ตามที่พนักงานเจ้าหน้าที่ได้ทำการรังวัดปักหลักหมายเขตที่ดินดังกล่าว
ข้างต้นนั้น จะเป็นการถูกต้องหรือรुक้าแนวเขตที่ดินหรือไม่ เสร็จแล้วขอให้ไปติดต่อพนักงานเจ้าหน้าที่เพื่อลงชื่อ
รับรองแนวเขตที่ดินหรือคัดค้านการรังวัด ภายในกำหนดสามสิบวันนับแต่วันปิดประกาศนี้ หากไม่ดำเนินการ
อย่างหนึ่งอย่างใดภายในกำหนดดังกล่าว พนักงานเจ้าหน้าที่จะได้ออกโฉนดที่ดินโดยไม่ต้องมีการรับรองเขตที่ดิน

ประกาศ ณ วันที่ ๑๔ เดือน พฤษภาคม พ.ศ. ๒๕๖๘

(นางวรวรรณ รุทรพันธ์)
นายช่างรังวัดอาวุโส ปฏิบัติราชการแทน
เจ้าพนักงานที่ดินจังหวัดนครศรีธรรมราช สาขาฉวาง