



ที่ นศ๐๐๒๐.๐๕/๕๘๖๖

สำนักงานที่ดินจังหวัดนครศรีธรรมราช สาขาฉวาง
ต.หลักช้าง อ.ช้างกลาง
จ.นครศรีธรรมราช ๘๐๒๕๐

วันที่ ๑๕ เดือน พฤษภาคม พ.ศ. ๒๕๖๙

เรื่อง การแจ้งผู้มีสิทธิในที่ดินข้างเคียงให้มาลงชื่อรับรองแนวเขตที่ดินหรือคัดค้านการรังวัด
เรียน ผู้อำนวยการสำนักงานเจ้าท่าภูมิภาคสาขานครศรีธรรมราช
สิ่งที่ส่งมาด้วย สำเนารูปแผนที่กระดาษบาง (ร.ว.๙) สำเนา น.ส.๓ ก เลขที่ ๔๙๑ ตำบลละอายและสำเนารวางแผนที่
จำนวน ๓ ฉบับ

ด้วย นายณรงค์ ศรีพุด

ได้ขอ แยกแยกในนามเดิม หนังสือรับรองการทำประโยชน์ (น.ส.๓ก)

ที่ดินตาม หนังสือรับรองการทำประโยชน์ (น.ส.๓ ก.) เลขที่ ๔๙๑ หมู่ที่ -

ตำบล/แขวง(ละอาย) อ.ช้างกลาง อำเภ/เขต (ฉวาง) จังหวัด นครศรีธรรมราช

พนักงานเจ้าหน้าที่ได้ออกไปทำการ รังวัด เสร็จแล้ว

เมื่อวันที่ ๑๑ เดือน พฤษภาคม พ.ศ. ๒๕๖๙ ปรากฏว่าที่ดินแปลงนี้มีแนวเขตติดต่อกับที่ดินซึ่งอยู่ใน
ความดูแลของท่าน แต่เนื่องจากท่านหรือผู้แทนของท่าน ไม่ประสงค์แนบแนวเขตและลงชื่อรับรองแนวเขตที่ดิน

ตาม คลองสาธารณประโยชน์

ซึ่งเป็นที่ดินของท่าน โดยสำนักงานที่ดินได้มีหนังสือ

เรื่อง การระวางชี้แนวเขตและลงชื่อรับรองเขตที่ดิน แจ้งให้ทราบทางไปรษณีย์ ลงทะเบียนตอบรับ

ฉบับเลขที่ RB๔๖๗๙๘๓๔๒๖TH ลงวันที่ ๑๐ เมษายน ๒๕๖๙ และมี ภัทรีรา

เป็นผู้รับแล้ว เมื่อวันที่ ๒๐ เมษายน ๒๕๖๙

ฉะนั้น จึงขอให้ท่านไปตรวจสอบแนวเขตที่ดินของท่านว่า ตามที่ผู้ขอ นำพนักงานเจ้าหน้าที่ทำการ

รังวัดปักหลักเขตที่ดิน ไว้แล้วนั้น จะเป็นการถูกต้องหรือเหลือมล้ำแนวเขตที่ดินของท่านหรือไม่

เสร็จแล้วขอให้ท่านไปพบพนักงานเจ้าหน้าที่เพื่อลงชื่อรับรองแนวเขตหรือคัดค้านภายในกำหนด ๓๐ วัน นับแต่วันที่ได้ส่ง

หนังสือนี้ หากท่านไม่ดำเนินการอย่างหนึ่งอย่างใด ภายในกำหนดดังกล่าว พนักงานเจ้าหน้าที่จะดำเนินการแก้ไขแผนที่

หรือเนื้อที่ให้แก่ผู้ขอ โดยไม่ต้องมีการรับรองแนวเขต ตามมาตรา ๖๙ ทวิ แห่งประมวลกฎหมายที่ดิน ซึ่งแก้ไขเพิ่มเติม

โดยพระราชบัญญัติแก้ไขเพิ่มเติมประมวลกฎหมายที่ดิน (ฉบับที่ ๔) พ.ศ. ๒๕๖๘

ขอแสดงความนับถือ

(นางวรวรรณ รุทรพันธ์)

นายช่างรังวัดอาวุโส ปฏิบัติราชการแทน

เจ้าพนักงานที่ดินจังหวัดนครศรีธรรมราช สาขาฉวาง

ฝ่ายรังวัด โทร. ๐๗๕-๔๔๕๗๑๔ ต่อ ๑๓

นายช่างรังวัด นายเอกอนันต์ พลายแก้ว โทร. ๐๖-๒๐๘๓-๔๕๕๔

(ลำดับรับเรื่อง ๓๐๐๒ วันที่ ๒๕ ธันวาคม ๒๕๖๘ ร.ว. ๑๒ ๑๙๙/๒๕๖๙)

ระวาง..... 4925 IV -63 (1/5000) มาตราส่วน..... ๑/๑๒๕๐
 ประเภทการรังวัด..... แบ่งแยกในนามเดิม หนังสือรับรองการทำประโยชน์ (น.ส.3ก) นายณรงค์ ศรีพิตร
 ตำบล..... สวนชั้น (ละลาย) อำเภอ..... ช้างกลาง (ฉวาง) จังหวัด..... นครศรีธรรมราช
 ผู้รังวัด..... นายเอกอนันต์ พลายแก้ว ตำแหน่ง..... นายช่างรังวัดปฏิบัติงาน รังวัดวันที่ ๑๑ / พฤษภาคม / ๒๕๖๙
 25/12/2568-3002
 ร.ว.12: 199/2569 **รังวัดโดยวิธีแผนที่ชั้น 2**

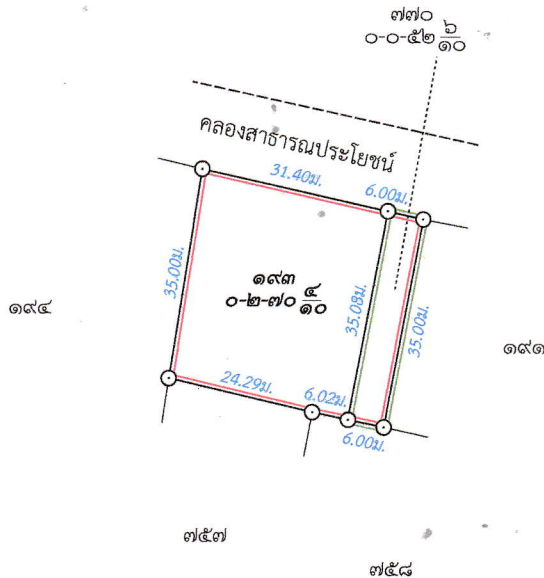

สำเนาถูกต้อง

(นายเอกอนันต์ พลายแก้ว)
 นายช่างรังวัดปฏิบัติงาน

15 พ.ค. 2569

เนื้อที่รวม จำนวน	๐	ไร่ ๓ งาน ๒๓.๐	ตารางวา	เนื้อที่	เนื้อที่คงเหลือ	เลขที่โฉนด	หมายเหตุ
แยกที่ หน้าสำรวจ	๑	สิ่งปลูกสร้าง	๐ - ๐ - ๕๒.๖	๐ - ๒ - ๗๐.๔	๑๘๒๙		

ถ้าเป็นรูปแผนที่แบ่งแยก แม้สามารถจะให้ผู้แบ่งแยก และผู้รับแยกรับรองรูปแผนที่ได้ ก็ให้ลงชื่อรับรองไว้เสียด้วย วันที่.....เดือน.....พ.ศ.
 ข้าพเจ้าขอรับรองว่าได้ตรวจรูปแผนที่นี้แล้วเห็นว่า ตามที่เจ้าพนักงานได้ทำการรังวัดมานั้น ถูกต้อง ตรงกับความประสงค์ของข้าพเจ้าทุกประการแล้ว

ผู้จำลอง
 (..... นายเอกอนันต์ พลายแก้ว)
 วันที่ ๑๕ พ.ค. ๒๕๖๙
 ผู้ตรวจ
 (..... นายอานนท์ เจริญมอญ)
 วันที่ ๑๕ พ.ค. ๒๕๖๙



หนังสือขอร้องการทำประโยชน์

ขอขุดโดยอาศัยอำนาจตามประมวลกฎหมายที่ดิน

ตำแหน่งที่ดิน

ทะเบียน

ตำบล	ละฮาย	เลขที่	๕๕๑	
อำเภอ	ฉวาง	เล่ม	๕ ข.	หน้า ๔๑
จังหวัด	นครศรีธรรมราช	เลขที่ดิน	๑๕๓	
ระวางรูปถ่ายทางอากาศ	อันภอฉวาง	หมายเลข	4925 IV	แผ่นที่ 63

หนังสือขอร้องการทำประโยชน์ฉบับนี้ขอแก้ไขเพื่อแสดงว่า

ชื่อ นายณรงค์ ศรีพยอม สัญชาติ ไทย บ้านเลขที่ ๑๒
 หมู่ที่ ๘ ตำบล ละฮาย อำเภอ ฉวาง จังหวัด นครศรีธรรมราช
 ได้ครอบครองและได้ทำประโยชน์ในที่ดินแปลงดังกล่าวข้างต้นแล้ว
 จำนวนเนื้อที่ ๑ ไร่ งาน ตารางวา

รูปที่ดินและเขตติดต่อ

มาตราส่วนระวางรูปถ่าย ๑ : ๕๐๐๐ มาตราส่วน ๑ : ๑๒๕๐

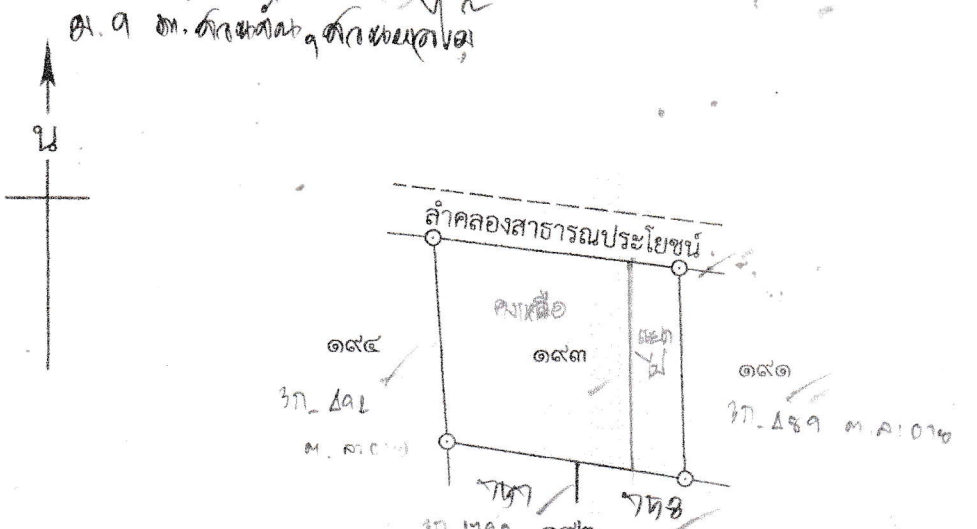

รับรองว่ารูปแผนที่โดย... ลำคลองสาธารณะประโยชน์

ลงชื่อ... ผู้ขอ

สำเนาถูกต้อง

(นายเจตน์ นันต์ พลายแก้ว)

นายช่างรังวัดปฏิบัติงาน

ขอ ณ วันที่ ๑๕ เดือน เดือน พุทธศักราช ๒๕๖๓

15 พ.ค. 2569



สำเนาถูกต้อง

(Signature)
 (นายเอกนันต์ พลายนแก้ว)
 นายช่างรังวัดปฏิบัติงาน
 15 พ.ค. 2569

สำนักงานที่ดินจังหวัดนนทบุรี



ที่ นศ๐๐๒๐.๐๕/๕๘๖๕

สำนักงานที่ดินจังหวัดนครศรีธรรมราช สาขาฉวาง
ต.หลักช้าง อ.ช้างกลาง
จ.นครศรีธรรมราช ๘๐๒๕๐

วันที่ ๑๕ เดือน พฤษภาคม พ.ศ. ๒๕๖๙

เรื่อง การแจ้งผู้มีสิทธิในที่ดินข้างเคียงให้มาลงชื่อรับรองแนวเขตที่ดินหรือคัดค้านการรังวัด
เรียน นายกเทศมนตรีตำบลสวนขัน
สิ่งที่ส่งมาด้วย สำเนารูปแผนที่กระดาษบาง (ร.ว.๙) จำนวน ๑ ฉบับ

ด้วย นายณรงค์ ศรีพุด

ได้ขอ แยกแยกในนามเดิม หนังสือรับรองการทำประโยชน์ (น.ส.3ก)
ที่ดินตาม หนังสือรับรองการทำประโยชน์ (น.ส.3 ก.) เลขที่ ๕๙๑ หมู่ที่
ตำบล/แขวง (ละอ้าย) อ.ช้างกลาง อำเภอ/เขต(ฉวาง) จ.นครศรีธรรมราช
พนักงานเจ้าหน้าที่ได้ออกไปทำการ รังวัด เสร็จแล้ว
เมื่อวันที่ ๑๑ เดือน พฤษภาคม พ.ศ. ๒๕๖๙ ปรากฏว่าที่ดินแปลงนี้มีแนวเขตติดต่อกับที่ดินซึ่งอยู่ใน
ความดูแลของท่าน แต่เนื่องจากท่านหรือผู้แทนของท่าน ไม่ประสงค์แนบแนวเขตและลงชื่อรับรองแนวเขตที่ดิน
ตาม คลองสาธารณะประโยชน์
ซึ่งเป็นที่ดินของท่าน โดยสำนักงานที่ดินได้มีหนังสือ

เรื่อง การระวางชี้แนวเขตและลงชื่อรับรองเขตที่ดิน แจ้งให้ทราบทางไปรษณีย์ ลงทะเบียนตอบรับ
ฉบับเลขที่ RB๕๖๗๙๘๓๔๐๙.TH ลงวันที่ ๑๐ เมษายน ๒๕๖๙ และมี อีเมลล์
เป็นผู้รับแล้ว เมื่อวันที่ ๒๐ เมษายน ๒๕๖๙

ฉะนั้น จึงขอให้ท่านไปตรวจสอบแนวเขตที่ดินของท่านว่า ตามที่ผู้ขอพนักงานเจ้าหน้าที่ทำการ
รังวัดปักหลักเขตที่ดิน ไ้แล้วนั้น จะเป็นการถูกต้องหรือเหลื่อมล้ำแนวเขตที่ดินของท่านหรือไม่
เสร็จแล้วขอให้ท่านไปพบพนักงานเจ้าหน้าที่เพื่อลงชื่อรับรองแนวเขตหรือคัดค้านภายในกำหนด ๓๐ วัน นับแต่วันที่ได้ส่ง
หนังสือนี้ หากท่านไม่ดำเนินการอย่างหนึ่งอย่างใด ภายในกำหนดดังกล่าว พนักงานเจ้าหน้าที่จะดำเนินการแก้ไขแผนที่
หรือเนื้อที่ให้แก่ผู้ขอ โดยไม่ต้องมีการรับรองแนวเขต ตามมาตรา ๖๙ ทวิ แห่งประมวลกฎหมายที่ดิน ซึ่งแก้ไขเพิ่มเติม
โดยพระราชบัญญัติแก้ไขเพิ่มเติมประมวลกฎหมายที่ดิน (ฉบับที่ ๔) พ.ศ. ๒๕๒๘

ขอแสดงความนับถือ

(นางวรวรรณ รุทรพันธ์)

นายช่างรังวัดอาวุโส ปฏิบัติราชการแทน
เจ้าพนักงานที่ดินจังหวัดนครศรีธรรมราช สาขาฉวาง

ฝ่ายรังวัด โทร. ๐๗๕-๔๔๕๗๑๔ ต่อ ๑๓
นายช่างรังวัด นายเอกอนันต์ พลายแก้ว โทร. ๐๖-๒๐๘๓-๔๕๕๔
(ลำดับรับเรื่อง ๓๐๐๒ วันที่ ๒๕ ธันวาคม ๒๕๖๘ ร.ว. ๑๒ ๑๙๙/๒๕๖๙)

ระวาง..... 4925 IV -63 (1/5000) มาตราส่วน..... ๑/๑๒๕๐
 ประเภทการรังวัด..... แบ่งแยกในนามเดิม หนังสือรับรองการทำประโยชน์ (น.ส.3ก) นายณรงค์ ศรีพิบูลย์
 ตำบล.....สวนขัน (ละอาย)อำเภอ.....ช้างกลาง (ฉวาง)จังหวัด.....นครศรีธรรมราช
 ผู้รังวัด..... นายเอกอนันต์ พลายแก้ว ตำแหน่ง..... นายช่างรังวัดปฏิบัติงาน รังวัดวันที่ ๑๑ / พฤษภาคม / ๒๕๖๙
 25/12/2568-3002
 ร.ว.12: 199/2569 **รังวัดโดยวิธีแผนที่ชั้น 2**

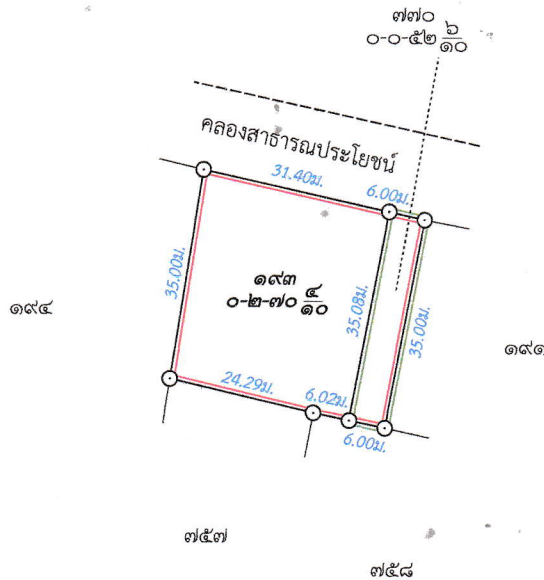

สำเนาถูกต้อง

(Signature)
 (นายเอกอนันต์ พลายแก้ว)
 นายช่างรังวัดปฏิบัติงาน
 15 พ.ค. 2569

เนื้อที่รวม จำนวน	๐	ไร่ ๓ งาน ๒๓.๐	ตารางวา			
แยกที่ หน้าสำรวจ		สิ่งปลูกสร้าง	เนื้อที่	เนื้อที่คงเหลือ	เลขที่โฉนด	หมายเหตุ
๑ ๐			๐ - ๐ - ๕๒.๖	๐ - ๒ - ๗๐.๔	๑๘๒๙	

ถ้าเป็นรูปแผนที่แบ่งแยก แม้สามารถจะให้ผู้แบ่งแยก และผู้รับแยกรับรองรูปแผนที่ได้ ก็ให้ลงชื่อรับรองไว้เสียด้วย วันที่.....เดือน.....พ.ศ.
 ข้าพเจ้าขอรับรองว่าได้ตรวจรูปแผนที่นี้แล้วเห็นว่า ตามที่เจ้าพนักงานได้ทำการรังวัดมานั้น ถูกต้อง ตรงกับความประสงค์ของข้าพเจ้าทุกประการแล้ว

.....ผู้จำลอง
 (.....นายเอกอนันต์ พลายแก้ว.....)
 วันที่ ๑๕ พ.ค. ๒๕๖๙
ผู้ตรวจ
 (.....นายอานนท์ เจียมมอยู่.....)
 วันที่ ๑๕ พ.ค. ๒๕๖๙