



ที่ นศ๐๐๒๐.๐๕/๕๙๓๑

สำนักงานที่ดินจังหวัดนครศรีธรรมราช สาขาฉวาง
ต.หลักช้าง อ.ช้างกลาง
จ.นครศรีธรรมราช ๘๐๒๕๐

วันที่ ๑๘ เดือน พฤษภาคม พ.ศ. ๒๕๖๙

เรื่อง การแจ้งผู้มีสิทธิในที่ดินข้างเคียงให้มาลงชื่อรับรองแนวเขตที่ดินหรือคัดค้านการรังวัด
เรียน นายกองค้การบริหารส่วนจังหวัดนครศรีธรรมราช
สิ่งที่ส่งมาด้วย สำเนารูปแผนที่กระดาษบาง (ร.ว.๙) จำนวน ๑ ฉบับ

ด้วย นางสาวดี วาทะศรีศิลป์

ได้ขอ สอบเขตโฉนดที่ดิน

ที่ดินตาม โฉนดที่ดิน เลขที่ ๕๗๘๓ หมู่ที่ -

ตำบล/แขวง ความกลาง อำเภอ/เขต พิบูน จังหวัด นครศรีธรรมราช

พนักงานเจ้าหน้าที่ได้ออกไปทำการ รังวัด เสร็จแล้ว

เมื่อวันที่ ๑๕ เดือน พฤษภาคม พ.ศ. ๒๕๖๙ ปรากฏว่าที่ดินแปลงนี้มีแนวเขตติดต่อกับที่ดินซึ่งอยู่ใน
ความดูแลของท่าน แต่เนื่องจากท่านหรือผู้แทนของท่าน ไม่ไประวางชี้แนวเขตและลงชื่อรับรองแนวเขตที่ดิน

ตาม ทางหลวงท้องถิ่น(สายท่าตันโพธิ์-นางเอื้อย)
ซึ่งเป็นที่ดินของท่าน โดยสำนักงานที่ดินได้มีหนังสือ

เรื่อง การระวางชี้แนวเขตและลงชื่อรับรองเขตที่ดิน แจ้งให้ทราบทางไปรษณีย์ ลงทะเบียนตอบรับ

ฉบับเลขที่ RB๔๖๗๙๘๕๕๑๕TH ลงวันที่ ๒๔ เมษายน ๒๕๖๙ และมี อีสริยา

เป็นผู้รับแล้ว เมื่อวันที่ ๒๗ เมษายน ๒๕๖๙

ฉะนั้น จึงขอให้ท่านไปตรวจสอบแนวเขตที่ดินของท่านว่า ตามที่ผู้ขอนำพนักงานเจ้าหน้าที่ทำการ
รังวัดปักหลักเขตที่ดิน ไว้แล้วนั้น จะเป็นการถูกต้องหรือเหลื่อมล้ำแนวเขตที่ดินของท่านหรือไม่
เสร็จแล้วขอให้ท่านไปพบพนักงานเจ้าหน้าที่เพื่อลงชื่อรับรองแนวเขตหรือคัดค้านภายในกำหนด ๓๐ วัน นับแต่วันที่ได้ส่ง
หนังสือนี้ หากท่านไม่ดำเนินการอย่างหนึ่งอย่างใด ภายในกำหนดดังกล่าว พนักงานเจ้าหน้าที่จะดำเนินการแก้ไขแผนที่
หรือเนื้อที่ให้แก่ผู้ขอ โดยไม่ต้องมีการรับรองแนวเขต ตามมาตรา ๖๙ ทวิ แห่งประมวลกฎหมายที่ดิน ซึ่งแก้ไขเพิ่มเติม
โดยพระราชบัญญัติแก้ไขเพิ่มเติมประมวลกฎหมายที่ดิน (ฉบับที่ ๔) พ.ศ. ๒๕๒๘

ขอแสดงความนับถือ

(นางวรวรรณ รุทรพันธ์)

นายช่างรังวัดอาวุโส ปฏิบัติราชการแทน
เจ้าพนักงานที่ดินจังหวัดนครศรีธรรมราช สาขาฉวาง

ฝ่ายรังวัด โทร. ๐๗๕-๔๔๕๗๑๔ ต่อ ๑๓

นายช่างรังวัด นายสันติ ชูประดิษฐ์ โทร. ๐๘-๙๖๕๔-๐๐๒๔

(ลำดับรับเรื่อง ๔๐๑๙ วันที่ ๒๕ ธันวาคม ๒๕๖๘ ร.ว. ๑๒ ๒๐๖/๒๕๖๙)

ระบาย..... 4926 III 5844-4 (1/2000) มาตราส่วน..... ๑/๒๐๐๐
 ประเภทการรังวัด..... สอบเขตโฉนดที่ดิน ราย..... นางสุวิทย์ วาพะศรีศิริ
 ตำบล..... ควนกลาง อำเภอ..... พิปูน จังหวัด..... นครศรีธรรมราช
 ผู้รังวัด..... นายสันติ ชูประดิษฐ์ ตำแหน่ง..... นายช่างรังวัดชำนาญงาน รังวัดวันที่..... ๑๕ / พฤษภาคม / ๒๕๖๙
 25/12/2568-4019
 ร.ว.12:206/2569 **รังวัดโดยวิธีแผนที่ชั้น 1 (RTK GNSS NETWORK)**

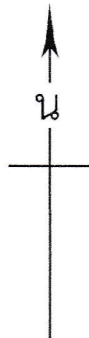

ผลการรังวัดได้รูปแผนที่หรือเนื้อที่แตกต่างจากเดิม

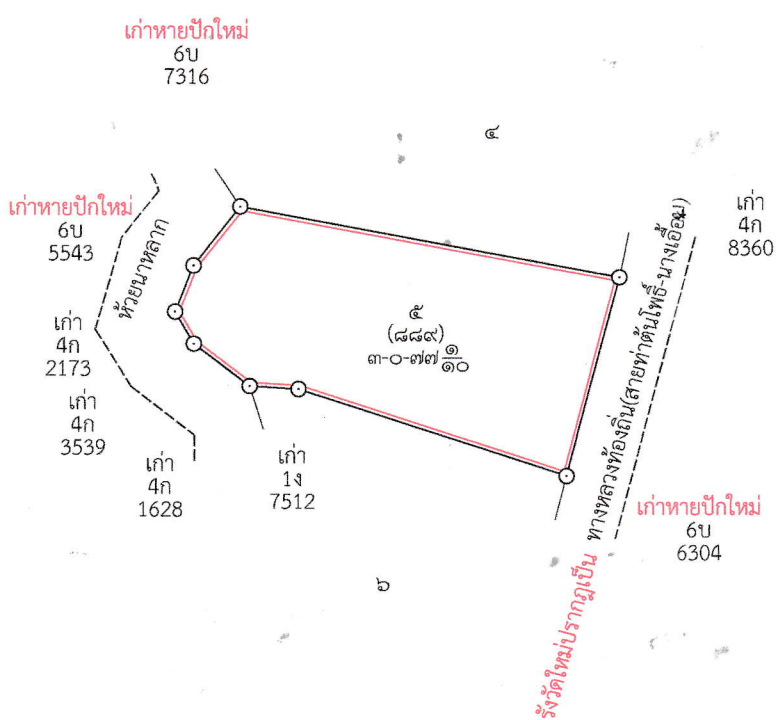

ดำเนินาถูกต้อง

(นายสันติ ชูประดิษฐ์)
 นายช่างรังวัดชำนาญงาน
 19 พ.ค. 2569

ถ้าเป็นรูปแผนที่แบ่งแยก แม้สามารถจะให้ผู้แบ่งแยก และผู้รับแยกรับรองรูปแผนที่ได้
 ก็ให้ลงชื่อรับรองไว้เสียด้วย วันที่.....เดือน.....พ.ศ.
 ข้าพเจ้าขอรับรองว่าได้ตรวจรูปแผนที่นี้แล้วเห็นว่า ตามที่เจ้าพนักงานได้ทำการรังวัดมานั้น
 ถูกต้อง ตรงกับความประสงค์ของข้าพเจ้าทุกประการแล้ว

.....ผู้จำลอง
 (..... นายสันติ ชูประดิษฐ์)
 วันที่..... ๑๕ พ.ค. ๒๕๖๙
ผู้ตรวจ
 (..... นายอานนท์ เจริญมอญ)
 วันที่..... ๑๕ พ.ค. ๒๕๖๙