



ที่ นศ๐๐๒๐.๐๕/๖๒๑๐

สำนักงานที่ดินจังหวัดนครศรีธรรมราช
สาขาฉวาง
ต.หลักช้าง อ.ช้างกลาง
จ.นครศรีธรรมราช ๘๐๒๕๐

วันที่ ๒๑ เดือน พฤษภาคม พ.ศ. ๒๕๖๙

เรื่อง การระวางชี้แนวเขตและลงชื่อรับรองแนวเขตที่ดินกรณีออกโฉนดที่ดิน

เรียน ผู้อำนวยการสำนักงานเจ้าท่าภูมิภาคสาขานครศรีธรรมราช

อ้างถึง หนังสือสำนักงานที่ดินจังหวัดนครศรีธรรมราช สาขาฉวาง ที่ นศ๐๐๒๐.๐๕/๗๓๗๙ ลงวันที่ ๑๖ มิถุนายน ๒๕๖๘

สิ่งที่ส่งมาด้วย สำเนารูปแผนที่กระดาษบาง (ร.ว.๙),สำเนา ส.ค.๑ เลขที่ ๑๒๗ จำนวน ๓ ฉบับ

ตำบลถ้าพรรณราและสำเนาระวางแผนที่

ตามที สำนักงานที่ดินจังหวัดนครศรีธรรมราช สาขาฉวาง

ได้มี

หนังสือแจ้งให้ท่านไประวางชี้แนวเขตและลงชื่อรับรองแนวเขตที่ดิน กรณี นางสาวสุภาวดี คำทอน

ขอรังวัดออกโฉนดที่ดิน ตามหลักฐาน หลักฐานการแจ้งการครอบครองที่ดิน (ส.ค.1) เลขที่ ๑๒๗

ตำบล ถ้าพรรณรา

อำเภอ ถ้าพรรณรา

จังหวัด นครศรีธรรมราช

ในวันที่

๑๖ กรกฎาคม ๒๕๖๘

ความละเอียดแจ้งแล้ว นั้น

เนื่องจากในวันทำการรังวัดปักหลักเขต ท่านหรือผู้แทนของท่าน ไม่ได้ไประวางชี้แนวเขตและลงชื่อรับรองแนวเขตที่ดิน จึงเรียนมาเพื่อทราบ และขอให้ท่านไปตรวจสอบแนวเขตและหลักเขตที่ปักไว้ว่าถูกต้องหรือไม่

ซึ่งอยู่ในการดูแลรักษาของท่าน คลองเทียก หรือไม่

โดยขอให้แจ้งให้ สำนักงานที่ดินจังหวัดนครศรีธรรมราช สาขาฉวาง

ทราบภายใน ๓๐ วัน นับแต่วันที่ได้รับหนังสือนี้ หากท่านไม่แจ้งให้ทราบภายในกำหนด ถือว่าท่านไม่ประสงค์จะคัดค้านแนวเขตและการปักหลักเขตรายนี้ พนักงานเจ้าหน้าที่จะดำเนินการออกโฉนดที่ดิน/หนังสือรับรองการทำประโยชน์ โดยไม่ต้องมีการรับรองแนวเขตต่อไป

จึงเรียนมาเพื่อโปรดทราบ

ขอแสดงความนับถือ

(นางวรวรรณ รุทรพันธ์)

นายช่างรังวัดอาวุโส รักษาการในตำแหน่ง

เจ้าพนักงานที่ดินจังหวัดนครศรีธรรมราช สาขาฉวาง

ฝ่ายรังวัด

โทร. ๐๗๕-๔๔๕๗๑๔ ต่อ ๑๓

ระบาย..... 4825 | 4430-2 (1/2000) มาตราส่วน..... ๑/๑๐๐๐
 ประเภทการรังวัด..... ออกโฉนดที่ดิน ราย..... นางสาวสุภาวดี คำทอง.....
 ตำบล..... ถ้าพรรณรา อำเภอ..... ถ้าพรรณรา จังหวัด..... นครศรีธรรมราช
 ผู้รังวัด..... นางวรวรรณ รุทรพันธ์ ตำแหน่ง..... นายช่างรังวัดอาวุโส รังวัดวันที่..... ๑๖ / กรกฎาคม / ๒๕๖๘

24/03/2568 1006
 ร.ว.12:422/2568

รังวัดโดยวิธีแผนที่ชั้น 1 (RTK GNSS NETWORK)

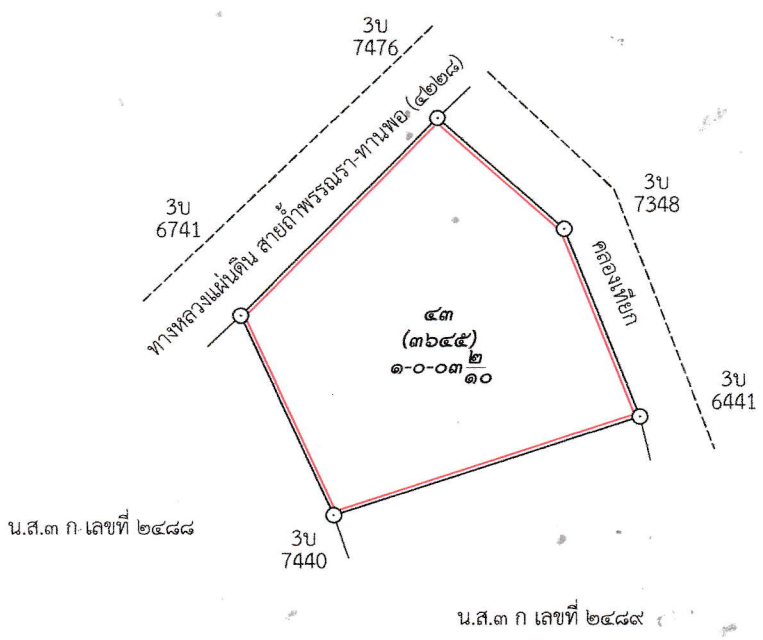

สำเนาถูกต้อง

 (นางวรวรรณ รุทรพันธ์,
 นายช่างรังวัดอาวุโส
 22 พ.ค. 2569

ถ้าเป็นรูปแผนที่แบ่งแยก แม้สามารถจะให้ผู้แบ่งแยก และผู้รับแยกรับรองรูปแผนที่ได้
 ก็ให้ลงชื่อรับรองไว้เสียด้วย วันที่.....เดือน.....พ.ศ.
 ข้าพเจ้าขอรับรองว่าได้ตรวจรูปแผนที่นี้แล้วเห็นว่า ตามที่เจ้าพนักงานได้ทำการรังวัดมานั้น
 ถูกต้อง ตรงกับความประสงค์ของข้าพเจ้าทุกประการแล้ว

.....ผู้จำลอง
 (.....นางวรวรรณ รุทรพันธ์.....)
 วันที่..... 22 พ.ค. 2569
ผู้ตรวจ
 (.....นายสันติ ชประดิษฐ์.....)
 วันที่..... ๒๒ พ.ค. ๒๕๖๙



ที่ นศ๐๐๒๐.๐๕/๖๒๑๑

สำนักงานที่ดินจังหวัดนครศรีธรรมราช
สาขาฉวาง
ต.หลักช้าง อ.ช้างกลาง
จ.นครศรีธรรมราช ๘๐๒๕๐

วันที่ ๒๑ เดือน พฤษภาคม พ.ศ. ๒๕๖๙

เรื่อง การระวางชี้แนวเขตและลงชื่อรับรองแนวเขตที่ดินกรณีออกโฉนดที่ดิน

เรียน นายกเทศมนตรีตำบลถ้าพรธรรมา

อ้างถึง หนังสือสำนักงานที่ดินจังหวัดนครศรีธรรมราช สาขาฉวาง ที่ นศ๐๐๒๐.๐๕/๗๓๘๑ ลงวันที่ ๑๖ มิถุนายน ๒๕๖๘

สิ่งที่ส่งมาด้วย สำเนารูปแผนที่กระดาษบาง (ร.ว.๙) จำนวน ๑ ฉบับ

ตามที่.....สำนักงานที่ดินจังหวัดนครศรีธรรมราช สาขาฉวาง..... ได้มี
หนังสือแจ้งให้ท่านไประวางชี้แนวเขตและลงชื่อรับรองแนวเขตที่ดิน กรณี.....นางสาวสุภาวดี คำทอง.....

ขอรังวัดออกโฉนดที่ดิน ตามหลักฐาน.....หลักฐานการแจ้งการครอบครองที่ดิน (ส.ค.1) เลขที่ ๑๒๗
ตำบล ถ้าพรธรรมา.....อำเภอ ถ้าพรธรรมา
จังหวัด.....นครศรีธรรมราช.....ในวันที่ ๑๖ กรกฎาคม ๒๕๖๘.....ความละเอียดแจ้งแล้ว นั้น

เนื่องจากในวันทำการรังวัดปักหลักเขต ท่านหรือผู้แทนของท่าน ไม่ได้ไประวางชี้แนวเขตและลง
ชื่อรับรองแนวเขตที่ดิน จึงเรียนมาเพื่อทราบ และขอให้ท่านไปตรวจสอบแนวเขตและหลักเขตที่ปักไว้ว่าถูกต้อง
ที่ดิน ซึ่งอยู่ในการดูแลรักษาของท่าน คลองเตี้ยก.....หรือไม่
โดยขอให้แจ้งให้.....สำนักงานที่ดินจังหวัดนครศรีธรรมราช สาขาฉวาง.....
ทราบภายใน ๓๐ วัน นับแต่วันที่ได้รับหนังสือนี้ หากท่านไม่แจ้งให้ทราบภายในกำหนด ถือว่าท่านไม่ประสงค์จะ
คัดค้านแนวเขตและการปักหลักเขตรายนี้ พนักงานเจ้าหน้าที่จะดำเนินการออกโฉนดที่ดิน/หนังสือรับรองการทำ
ประโยชน์ โดยไม่ต้องมีการรับรองแนวเขตต่อไป

จึงเรียนมาเพื่อโปรดทราบ

ขอแสดงความนับถือ

(นางวรวรรณ รุทรพันธ์)

นายช่างรังวัดอาวุโส รักษาราชการแทน
เจ้าพนักงานที่ดินจังหวัดนครศรีธรรมราช สาขาฉวาง

ฝ่ายรังวัด

โทร. ๐๗๕-๔๔๕๗๑๔ ต่อ ๑๓

ระบาย..... 4825 | 4430-2 (1/2000)..... มาตรฐาน..... ๑/๑๐๐๐.....
 ประเภทการรังวัด..... ออกโฉนดที่ดิน..... ราย..... นางสาวสุภาวดี คำทอง.....
 ตำบล..... อำเภอ..... จังหวัด..... นครศรีธรรมราช.....
 ผู้รังวัด..... นางวรรณ รุทรพันธ์..... ตำแหน่ง..... นายช่างรังวัดอาวุโส..... รังวัดวันที่..... ๑๖ / กรกฎาคม / ๒๕๖๘.....
 24/03/2568 1006
 ร.ว.12: 422/2568

รังวัดโดยวิธีแผนที่ชั้น 1 (RTK GNSS NETWORK)

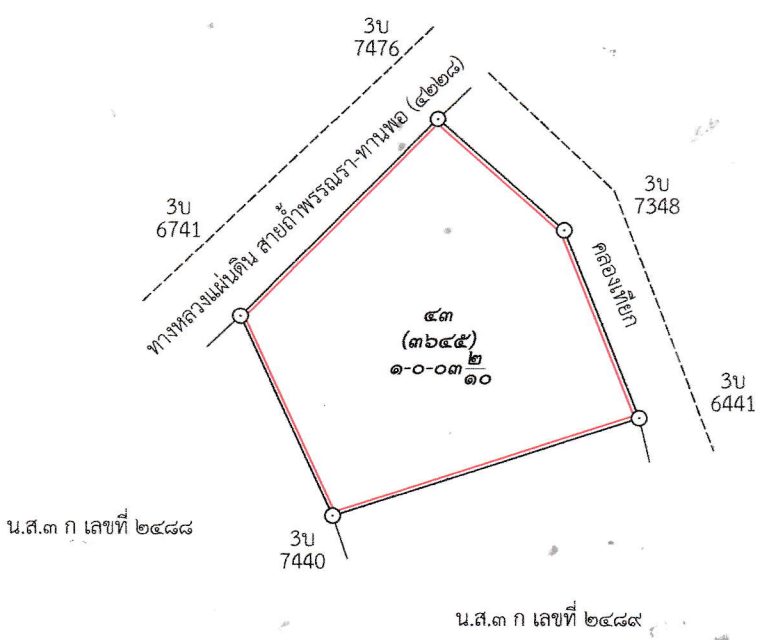

สำเนาถูกต้อง

 (นางวรรณ รุทรพันธ์)
 นายช่างรังวัดอาวุโส
 22 พ.ค. 2569

.....ผู้จำลอง
 (.....นางวรรณ รุทรพันธ์.....)
 วันที่..... 22 พ.ค. 2569.....
ผู้ตรวจ
 (.....นายสันติ ชุประดิษฐ์.....)
 วันที่..... ๒๒ พ.ค. ๒๕๖๙.....

ถ้าเป็นรูปแผนที่แบ่งแยก แม้สามารถจะให้ผู้แบ่งแยก และผู้รับแยกรับรองรูปแผนที่ได้
 ก็ให้ลงชื่อรับรองไว้เสียด้วย วันที่.....เดือน.....พ.ศ.
 ข้าพเจ้าขอรับรองว่าได้ตรวจรูปแผนที่นี้แล้วเห็นว่า ตามที่เจ้าพนักงานได้ทำการรังวัดมานั้น
 ถูกต้อง ตรงกับความประสงค์ของข้าพเจ้าทุกประการแล้ว

กรมที่ดิน