



ที่ นค๐๐๒๐.๐๕/๖๔๒๘

สำนักงานที่ดินจังหวัดนครศรีธรรมราช สาขาฉวาง  
ต.หลักช้าง อ.ช้างกลาง  
จ.นครศรีธรรมราช ๘๐๒๕๐

วันที่ ๒๖ เดือน พฤษภาคม พ.ศ. ๒๕๖๙

เรื่อง การแจ้งผู้มีสิทธิในที่ดินข้างเคียงให้มาลงชื่อรับรองแนวเขตที่ดินหรือคัดค้านการรังวัด  
เรียน ผู้อำนวยการสำนักงานเจ้าท่าภูมิภาคสาขา นครศรีธรรมราช  
สิ่งที่ส่งมาด้วย สำเนารูปแผนที่กระดาษบาง (ร.ว.๙) สำเนาโฉนดที่ดินเลขที่ ๒๑๓๑๔ อำเภอฉวางและสำเนาระวางแผนที่  
จำนวน ๓ ฉบับ

ด้วย นายบัณฑิต ไชยชาญ

ได้ขอ สอบเขตโฉนดที่ดิน

ที่ดินตาม โฉนดที่ดิน เลขที่ ๒๑๓๑๔

หมู่ที่ -

ตำบล/แขวง นากะชะ

อำเภอ/เขต ฉวาง

จังหวัด นครศรีธรรมราช

พนักงานเจ้าหน้าที่ได้ออกไปทำการ รังวัด

เสร็จแล้ว

เมื่อวันที่ ๒๑ เดือน พฤษภาคม พ.ศ. ๒๕๖๙ ปรากฏว่าที่ดินแปลงนี้มีแนวเขตติดต่อกับที่ดินซึ่งอยู่ใน  
ความดูแลของท่าน แต่เนื่องจากท่านหรือผู้แทนของท่าน ไม่ไประวังชี้แนวเขตและลงชื่อรับรองแนวเขตที่ดิน

ตาม คลองมะเฟือง

ซึ่งเป็นที่ดินของท่าน โดยสำนักงานที่ดินได้มีหนังสือ

เรื่อง การระวังชี้แนวเขตและลงชื่อรับรองเขตที่ดิน แจ้งให้ทราบทางไปรษณีย์ ลงทะเบียนตอบรับ

ฉบับเลขที่ RB๔๖๗๙๘๕๓๖๐TH ลงวันที่ ๒๔ เมษายน ๒๕๖๙ และมี ภัณฑิรา

เป็นผู้รับแล้ว เมื่อวันที่ ๒๗ เมษายน ๒๕๖๙

ฉะนั้น จึงขอให้ท่านไปตรวจสอบแนวเขตที่ดินของท่านว่า ตามที่ผู้ขอพนักงานเจ้าหน้าที่ทำการ  
รังวัดปักหลักเขตที่ดิน ไว้แล้วนั้น จะเป็นการถูกต้องหรือเหลือมล้ำแนวเขตที่ดินของท่านหรือไม่  
เสร็จแล้วขอให้ท่านไปพบพนักงานเจ้าหน้าที่เพื่อลงชื่อรับรองแนวเขตหรือคัดค้านภายในกำหนด ๓๐ วัน นับแต่วันที่ได้ส่ง  
หนังสือนี้ หากท่านไม่ดำเนินการอย่างหนึ่งอย่างใด ภายในกำหนดดังกล่าว พนักงานเจ้าหน้าที่จะดำเนินการแก้ไขแผนที่  
หรือเนื้อที่ให้แก่อุขอ โดยไม่ต้องมีการรับรองแนวเขต ตามมาตรา ๖๙ ทวิ แห่งประมวลกฎหมายที่ดิน ซึ่งแก้ไขเพิ่มเติม  
โดยพระราชบัญญัติแก้ไขเพิ่มเติมประมวลกฎหมายที่ดิน (ฉบับที่ ๔) พ.ศ. ๒๕๒๘

ขอแสดงความนับถือ

( นางวรรณ รุทรพันธ์ )

นายช่างรังวัดอาวุโส ปฏิบัติราชการแทน  
เจ้าพนักงานที่ดินจังหวัดนครศรีธรรมราช สาขาฉวาง

ฝ่ายรังวัด โทร. ๐๗๕-๔๔๕๗๑๔ ต่อ ๑๓

นายช่างรังวัด นายอานนท์ เจียมอยู่ โทร. ๐๙-๓๖๕๘-๒๒๕๙

(ลำดับรับเรื่อง ๒๐๐๗ วันที่ ๕ มกราคม ๒๕๖๙ ร.ว. ๑๒ ๒๓๐/๒๕๖๙ )

ระวาง..... 4825 | 5028-3 (1/2000) 4 ..... มาตรฐาน..... ๑/๒๐๐๐  
 ประเภทการรังวัด..... สอบเขตโฉนดที่ดิน ..... ราย..... นายณดินทร์ ไชยपाल  
 ตำบล..... นากะชะ ..... อำเภอ..... อุวง ..... จังหวัด..... นครศรีธรรมราช  
 ผู้รังวัด..... นายอานนท์ เจียมมอยู่ ..... ตำแหน่ง..... นายช่างรังวัดชำนาญงาน ..... รังวัดวันที่..... ๒๑ / พฤษภาคม / ๒๕๖๙

05/01/2569-2007  
 ร.ว.12:230/2569

**รังวัดโดยวิธีแผนที่ชั้น 1 (RTK GNSS NETWORK)**

**ผลการรังวัดได้รูปแผนที่หรือเนื้อที่แตกต่างจากเดิม**



๓๖  
 (๒๕๐๖)

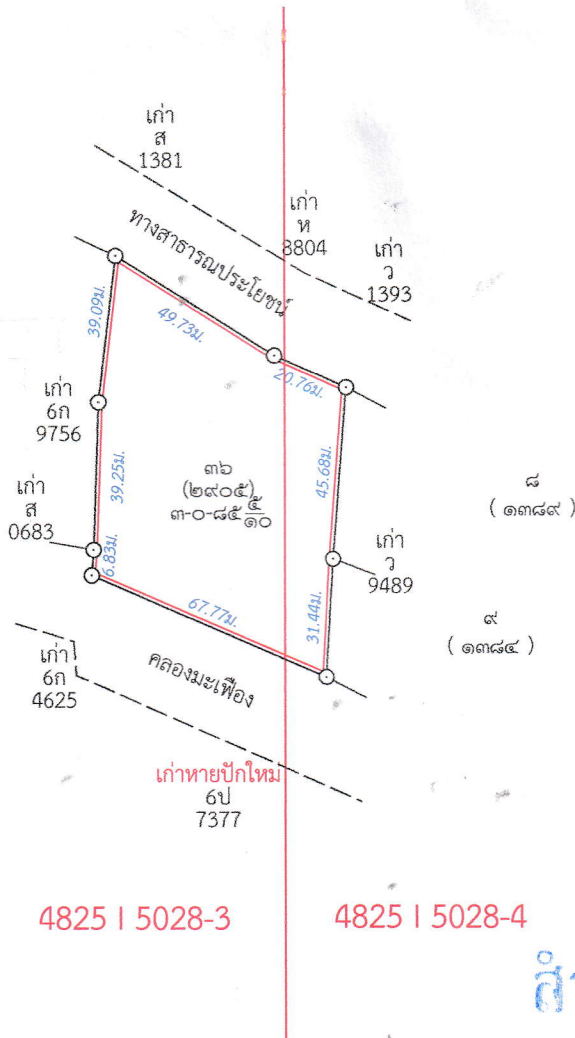

**สำเนาถูกต้อง**

*OK*

นายอานนท์ เจียมมอยู่  
 นายช่างรังวัดชำนาญงาน  
 26 พ.ค. 2569

*OM*

.....ผู้จำลอง  
 ( นายอานนท์ เจียมมอยู่ )  
 วันที่..... ๒๖ พ.ค. ๒๕๖๙  
 .....ผู้ตรวจ  
 ( นายเอกอนันต์ พลอยแก้ว )  
 วันที่..... ๒๖ พ.ค. ๒๕๖๙

ถ้าเป็นรูปแผนที่แบ่งแยก แม้สามารถจะให้ผู้แบ่งแยก และผู้รับแยกรับรองรูปแผนที่ได้  
 ก็ให้ลงชื่อรับรองไว้เสียด้วย วันที่.....เดือน.....พ.ศ. ....  
 ข้าพเจ้าขอรับรองว่าได้ตรวจสอบรูปแผนที่นี้แล้วเห็นว่า ตามที่เจ้าพนักงานได้ทำการรังวัดมานั้น  
 ถูกต้อง ตรงกับความประสงค์ของข้าพเจ้าทุกประการแล้ว





# โซนที่ 4

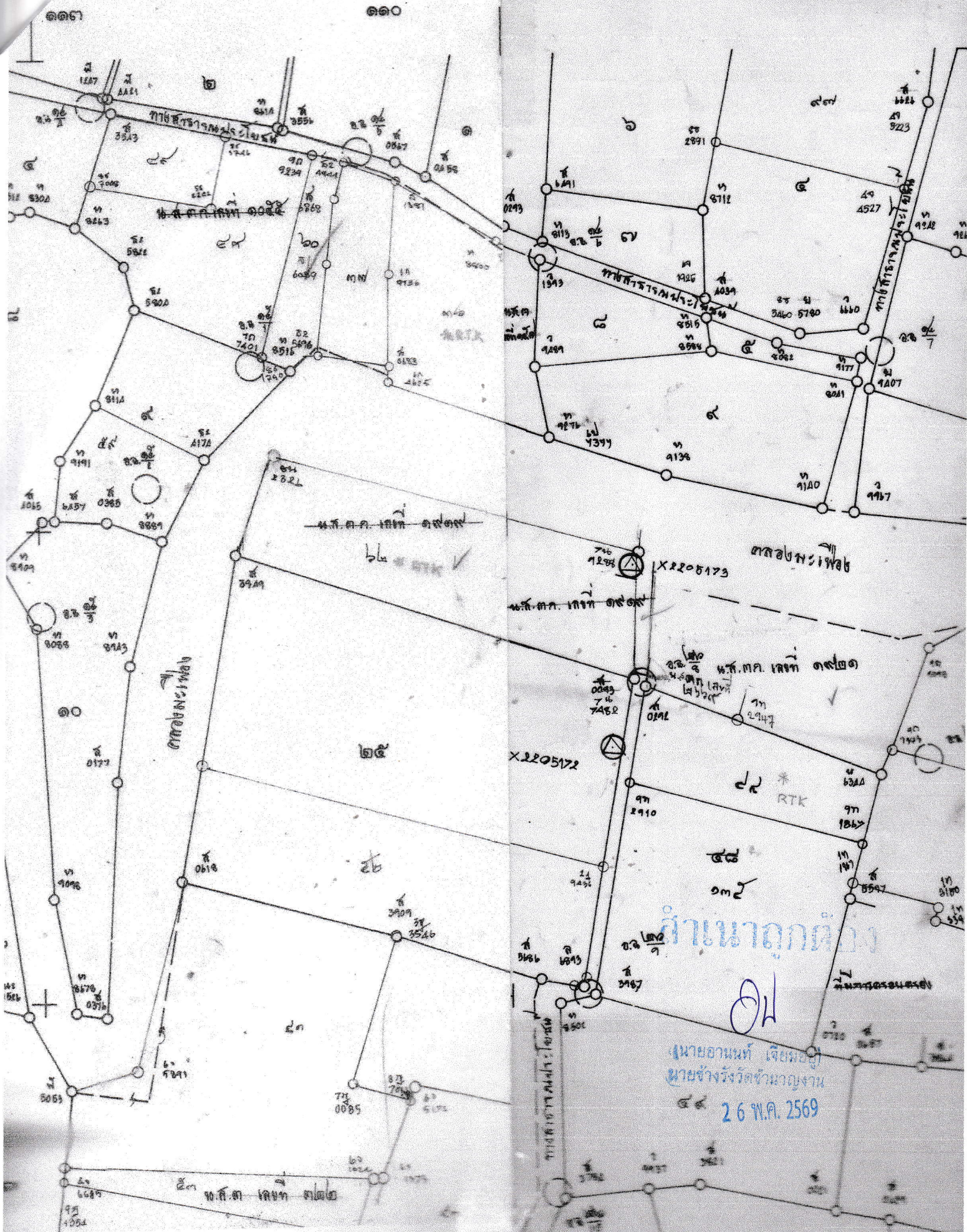

กำหนดการ

OH

นายอานนท์ เจริญอยู่  
นายจางวังวิฑฒานายงาน  
26 พ.ค. 2569



ที่ นศ๐๐๒๐.๐๕/๖๔๒๙

สำนักงานที่ดินจังหวัดนครศรีธรรมราช สาขาฉวาง  
ต.หลักช้าง อ.ช้างกลาง  
จ.นครศรีธรรมราช ๘๐๒๕๐

วันที่ ๒๖ เดือน พฤษภาคม พ.ศ. ๒๕๖๙

เรื่อง การแจ้งผู้มีสิทธิในที่ดินข้างเคียงให้มาลงชื่อรับรองแนวเขตที่ดินหรือคัดค้านการรังวัด  
เรียน น.ส.รีนฤดี ราชสังข์

ด้วย นายบัณฑิต ไชยชาญ

ได้ขอ สอบเขตโฉนดที่ดิน

ที่ดินตาม โฉนดที่ดิน เลขที่ ๒๑๓๑๔

หมู่ที่ -

ตำบล/แขวง นากะพะ

อำเภอ/เขต ฉวาง

จังหวัด นครศรีธรรมราช

พนักงานเจ้าหน้าที่ได้ออกไปทำการ รังวัด

เสร็จแล้ว

เมื่อวันที่ ๒๑ เดือน พฤษภาคม พ.ศ. ๒๕๖๙ ปรากฏว่าที่ดินแปลงนี้มีแนวเขตติดต่อกับที่ดินของท่าน  
แต่เนื่องจากท่านหรือผู้แทนของท่าน ไม่ไประวังชี้แนวเขตและลงชื่อรับรองแนวเขตที่ดิน

ตาม โฉนดที่ดิน เลขที่ ๕๖๐๙

ซึ่งเป็นที่ดินของท่าน โดยสำนักงานที่ดินได้มีหนังสือ

เรื่อง การระวังชี้แนวเขตและลงชื่อรับรองเขตที่ดิน แจ้งให้ทราบทางไปรษณีย์ ลงทะเบียนตอบรับ

ฉบับเลขที่ RB๕๖๗๙๘๕๕๐๐TH ลงวันที่ ๒๔ เมษายน ๒๕๖๙ และมี ท่าน

เป็นผู้รับแล้ว เมื่อวันที่ ๒๖ เมษายน ๒๕๖๙

ฉะนั้น จึงขอให้ท่านไปตรวจสอบแนวเขตที่ดินของท่านว่า ตามที่ผู้ขอพนักงานเจ้าหน้าที่ทำการ  
รังวัดปักหลักเขตที่ดิน ไว้แล้วนั้น จะเป็นการถูกต้องหรือเหลือมล้ำแนวเขตที่ดินของท่านหรือไม่  
เสร็จแล้วขอให้ท่านไปพบพนักงานเจ้าหน้าที่เพื่อลงชื่อรับรองแนวเขตหรือคัดค้านภายในกำหนด ๓๐ วัน นับแต่วันที่ได้ส่ง  
หนังสือนี้ หากท่านไม่ดำเนินการอย่างหนึ่งอย่างใด ภายในกำหนดดังกล่าว พนักงานเจ้าหน้าที่จะดำเนินการแก้ไขแผนที่  
หรือเนื้อที่ให้แก่ผู้ขอ โดยไม่ต้องมีการรับรองแนวเขต ตามมาตรา ๖๙ ทวิ แห่งประมวลกฎหมายที่ดิน ซึ่งแก้ไขเพิ่มเติม  
โดยพระราชบัญญัติแก้ไขเพิ่มเติมประมวลกฎหมายที่ดิน (ฉบับที่ ๔ ) พ.ศ. ๒๕๒๘

ขอแสดงความนับถือ

( นางวรวรรณ รุทรพันธ์ )

พนักงานเจ้าหน้าที่

ฝ่ายรังวัด โทร. ๐๗๕-๔๔๕๗๑๔ ต่อ ๑๓

นายช่างรังวัด นายอานนท์ เจียมมอยู่ โทร. ๐๙-๓๖๕๘-๒๒๕๙

(ลำดับรับเรื่อง ๒๐๐๗ วันที่ ๕ มกราคม ๒๕๖๙ ร.ว. ๑๒ ๒๓๐/๒๕๖๙ )