



ที่ นศ๐๐๒๐.๐๕/๖๕๑๑

สำนักงานที่ดินจังหวัดนครศรีธรรมราช
สาขาฉวาง
ต.หลักช้าง อ.ช้างกลาง
จ.นครศรีธรรมราช ๘๐๒๕๐

วันที่ ๒๗ เดือน พฤษภาคม พ.ศ. ๒๕๖๙

เรื่อง การระวางชี้แนวเขตและลงชื่อรับรองแนวเขตที่ดินกรณีออกโฉนดที่ดิน

เรียน ผู้อำนวยการสำนักงานเจ้าท่าภูมิภาคสาขานครศรีธรรมราช

อ้างถึง หนังสือสำนักงานที่ดินจังหวัดนครศรีธรรมราช สาขาฉวาง ที่ นศ๐๐๒๐.๐๕/๔๙๗๗ ลงวันที่ ๒๗ เมษายน ๒๕๖๙

สิ่งที่ส่งมาด้วย สำเนารูปแผนที่กระดาษบาง (ร.ว.๙) สำเนา น.ส.๓ เลขที่ ๒๖๖/๑๓๘ จำนวน ๓ ฉบับ
ตำบลไสหร้า(ฉวาง)และสำเนาระวางแผนที่
ตามที่ สำนักงานที่ดินจังหวัดนครศรีธรรมราช สาขาฉวาง ได้มี
หนังสือแจ้งให้ท่านไประวางชี้แนวเขตและลงชื่อรับรองแนวเขตที่ดิน กรณี นางอรุณศรี จันทร์เมือง

ขอรับวัดออกโฉนดที่ดิน ตามหลักฐาน หนังสือรับรองการทำประโยชน์ (น.ส.๓) เลขที่ ๒๖๖๑๓๘
ตำบล (ฉวาง) อำเภอ ฉวาง
จังหวัด นครศรีธรรมราช ในวันที่ ๒๑ พฤษภาคม ๒๕๖๙ ความละเอียดแจ้งแล้ว นั้น

เนื่องจากในวันทำการรังวัดปักหลักเขต ท่านหรือผู้แทนของท่าน ไม่ได้ไประวางชี้แนวเขตและลง
ชื่อรับรองแนวเขตที่ดิน จึงเรียนมาเพื่อทราบ และขอให้ท่านไปตรวจสอบแนวเขตและหลักเขตที่ปักไว้ว่าถูกต้อง
ที่ดิน ซึ่งอยู่ในการดูแลรักษาของท่าน คลองเพลง หรือไม่
โดยขอให้แจ้งให้ สำนักงานที่ดินจังหวัดนครศรีธรรมราช สาขาฉวาง
ทราบภายใน ๓๐ วัน นับแต่วันที่ได้รับหนังสือนี้ หากท่านไม่แจ้งให้ทราบภายในกำหนด ถือว่าท่านไม่ประสงค์จะ
คัดค้านแนวเขตและการปักหลักเขตรายนี้ พนักงานเจ้าหน้าที่จะดำเนินการออกโฉนดที่ดิน/หนังสือรับรองการทำ
ประโยชน์ โดยไม่ต้องมีการรับรองแนวเขตต่อไป

จึงเรียนมาเพื่อโปรดทราบ

ขอแสดงความนับถือ

(นางวรวรรณ รุทรพันธ์)

นายช่างรังวัดอาวุโส ปฏิบัติราชการแทน
เจ้าพนักงานที่ดินจังหวัดนครศรีธรรมราช สาขาฉวาง

ฝ่ายรังวัด

โทร. ๐๗๕-๔๔๕๗๑๔ ต่อ ๑๓

ระวาง..... 4925 IV 5830-1 (1/2000) มาตราส่วน..... ๑/๒๐๐๐
 ประเภทการรังวัด..... ออกโฉนดที่ดิน ราย..... นางอรุณศรี จันทร์เมือง
 ตำบล..... ไสหรี (ฉวาง) อำเภอ..... ฉวาง จังหวัด..... นครศรีธรรมราช
 ผู้รังวัด..... นางวรวรรณ รุทรพันธ์ ตำแหน่ง..... นายช่างรังวัดอาวุโส รังวัดวันที่..... ๒๑ / พฤษภาคม / ๒๕๖๙
 29/01/2569 3012
 ร.ว.12: 297/2569

รังวัดโดยวิธีแผนที่ชั้น 1 (RTK GNSS NETWORK)

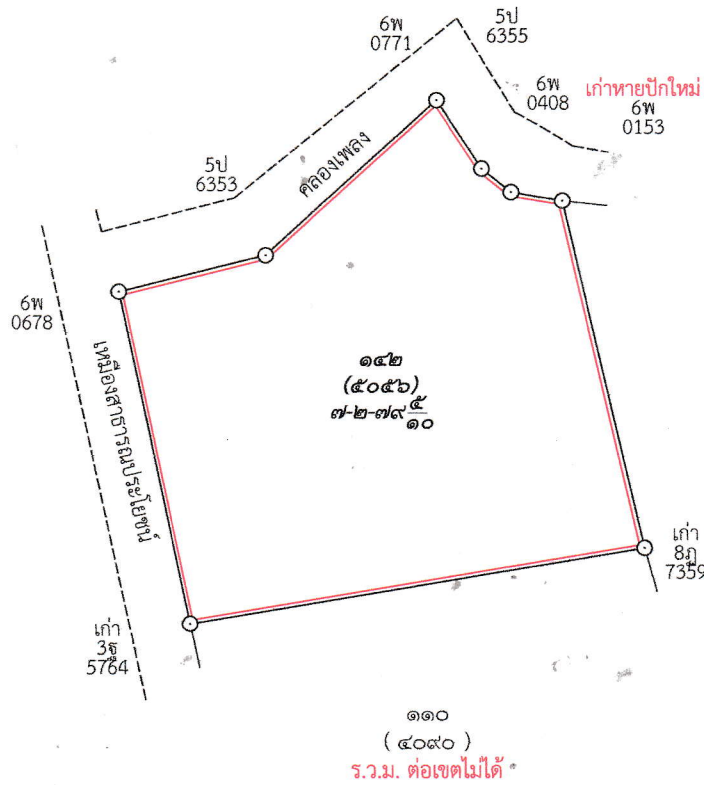

ถ้าเนาถูกต้อง

(นางวรวรรณ รุทรพันธ์)
 นายช่างรังวัดอาวุโส
 28 พ.ค. 2569

ถ้าเป็นรูปแผนที่แบ่งแยก แม้สามารถจะให้ผู้แบ่งแยก และผู้รับแยกรับรองรูปแผนที่ได้ ก็ให้ลงชื่อรับรองไว้เสียด้วย วันที่.....เดือน.....พ.ศ.
 ข้าพเจ้าขอรับรองว่าได้ตรวจรูปแผนที่นี้แล้วเห็นว่า ตามที่เจ้าพนักงานได้ทำการรังวัดมานั้น ถูกต้อง ตรงกับความประสงค์ของข้าพเจ้าทุกประการแล้ว

ผู้จำลอง
 (.....นางวรวรรณ รุทรพันธ์.....)
 วันที่ ๒๑ / ๕ / ๒๕๖๙
 ผู้ตรวจ
 (.....นายสันติ ชประดิษฐ์.....)
 วันที่ ๒๑ / ๕ / ๒๕๖๙



หนังสือรับรองการทำประโยชน์

ที่ดินตั้งอยู่

ทะเบียน

ตำบล ฉวาง หมู่ที่ ๑๑ เล่ม ๔
อำเภอ ฉวาง หน้า ๑๕๔
จังหวัด นครศรีธรรมราช สารบบเล่ม ๒๒๖/๑๓๔ หน้า

หนังสือรับรองการทำประโยชน์ฉบับนี้ออกให้เพื่อแสดงว่า

นาม นายบุญ นายบุญ นางกุลา ประคิม สุวรรณ เชื้อชาติ ไทย สัญชาติ ไทย
บุตรนาย ดี นางนวม นายขุน นางกุลา นายบุญ บ้าน นาราย เลขที่ ๑๐๓
หมู่ที่ ๑๒ ตำบล ฉวาง อำเภอ ฉวาง จังหวัด นครศรีธรรมราช

ได้นำพิสูจน์ที่ดินแปลงที่กล่าวข้างต้นว่าได้ทำประโยชน์ในที่ดินแล้ว ตามหลักฐานดังต่อไปนี้

- ทิศเหนือ ปรมาณ ๒๕.๑๖ เส้น จด คลองเขตร
- ทิศใต้ ปรมาณ ๓๕.๒๖ เส้น จด ทางเขม
- ทิศตะวันออก ปรมาณ ๒๕.๕๖ เส้น จด ทางสวน
- ทิศตะวันตก ปรมาณ ๒๕.๕๖ เส้น จด เหมืองน้ำ

จำนวนเนื้อที่ปรมาณ ๑๖๖ ไร่ ๖๖ ตารางวา
วันที่ ๒ เดือน มิถุนายน พ.ศ. ๒๕๑๒

ลงนาม [Signature] นายอำเภอ

ประทับตราตำแหน่งเป็นสำคัญ

รูปที่ดินโดยปรมาณ

*คำนำออกต้อง
จัดระ
งานทำเรื่อง*

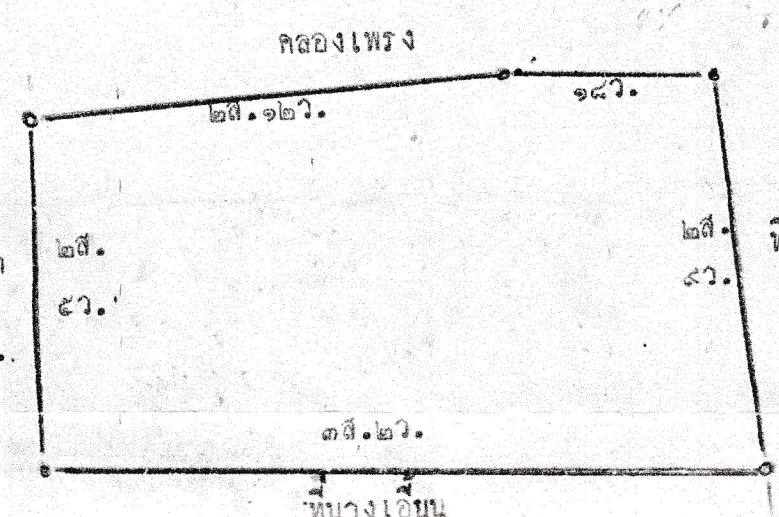
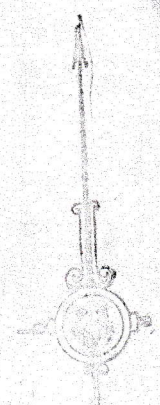

คำนำออกต้อง

นางวรรรณ รุทรพันธ์
นายช่างรังวัดอาวุโส
28 พ.ค. 2569



ประกาศ สำนักงานที่ดินจังหวัดนครศรีธรรมราช สาขาฉวาง
เรื่อง การระวางชี้แนวเขตและลงชื่อรับรองเขตที่ดิน

ด้วย นางอรุณศรี จันทร์เมือง

ได้นำรังวัดออกโฉนดที่ดินตามหลักฐาน หนังสือรับรองการทำประโยชน์ (น.ส.3) เลขที่ ๒๖๖๑๓๘ หมู่ที่ ๑๑ ตำบลฉวาง อำเภอ ฉวาง

จังหวัด นครศรีธรรมราช พนักงานเจ้าหน้าที่ได้ดำเนินการเสร็จแล้วเมื่อวันที่ ๒๑ พฤษภาคม ๒๕๖๙

ปรากฏว่าที่ดินแปลงนี้มีอาณาเขตด้านทิศใต้
จดที่ดิน นางวิไลวรรณ สมนึก แต่พนักงานเจ้าหน้าที่ไม่อาจติดต่อผู้มีสิทธิในที่ดินข้างเคียง
ดังกล่าวให้ประวางชี้แนวเขตได้

ฉะนั้น จึงขอให้ นางวิไลวรรณ สมนึก

ไปตรวจสอบแนวเขตที่ดินของตนเองว่า ตามที่พนักงานเจ้าหน้าที่ได้ทำการรังวัดปักหลักหมายเขตที่ดินดังกล่าว
ข้างต้นนั้น จะเป็นการถูกต้องหรือรุกร้าแนวเขตที่ดินหรือไม่ เสร็จแล้วขอให้ไปติดต่อพนักงานเจ้าหน้าที่เพื่อลงชื่อ
รับรองแนวเขตที่ดินหรือคัดค้านการรังวัด ภายในกำหนดสามสิบวันนับแต่วันปิดประกาศนี้ หากไม่ดำเนินการ
อย่างหนึ่งอย่างใดภายในกำหนดดังกล่าว พนักงานเจ้าหน้าที่จะได้ออกโฉนดที่ดินโดยไม่ต้องมีการรับรองเขตที่ดิน

ประกาศ ณ วันที่ ๒๓ เดือน พฤษภาคม พ.ศ. ๒๕๖๙

(นางวรวรรณ รุทรพันธ์)

นายช่างรังวัดอาวุโส ปฏิบัติราชการแทน
เจ้าพนักงานที่ดินจังหวัดนครศรีธรรมราช สาขาฉวาง



ที่ นศ๐๐๒๐.๐๕/๖๕๑๓

สำนักงานที่ดินจังหวัดนครศรีธรรมราช

สาขาฉวาง

ต.หลักช้าง อ.ช้างกลาง

จ.นครศรีธรรมราช ๘๐๒๕๐

วันที่ ๒๗ เดือน พฤษภาคม พ.ศ. ๒๕๖๙

เรื่อง ประกาศแจ้งผู้มีสิทธิในที่ดินข้างเคียงให้มาระวังชี้แนวเขตและลงชื่อรับรองเขตที่ดิน

เรียน นายกองค้การบริหารส่วนตำบลไสหร้า

สิ่งที่ส่งมาด้วย ประกาศ เรื่องการระวังชี้แนวเขตและลงชื่อรับรองแนวเขต จำนวน.....๑.....ฉบับ

สำนักงานที่ดินจังหวัดนครศรีธรรมราช สาขาฉวางขอสง

ประกาศเรื่องการระวังชี้แนวเขตและลงชื่อรับรองเขตที่ดิน กรณี นางอรุณศรี จันทร์เมือง

.....ได้รังวัดออกโฉนดที่ดินตามหลักฐาน
หนังสือรับรองการทำประโยชน์ (น.ส.๓) เลขที่ ๒๖๖๑๓๘ หมู่ที่ ๑๑ ตำบลฉวางอำเภอฉวาง

มาเพื่อให้ท่านปิดไว้ ณ ที่ทำการองค์การบริหารส่วนตำบลไสหร้าให้ทราบ

ทั่วกัน และเมื่อได้ปิดประกาศแล้วแต่วันเดือนปีใดให้แจ้งเจ้าพนักงานที่ดินทราบตามหลักฐานการปิดประกาศ
ท้ายหนังสือนี้

ขอแสดงความนับถือ

(นางวรวรรณ รุทรพันธ์)

นายช่างรังวัดอาวุโส ปฏิบัติราชการแทน

เจ้าพนักงานที่ดินจังหวัดนครศรีธรรมราช สาขาฉวาง

ฝ่ายรังวัด โทร. ๐๗๕-๔๔๕๗๑๔ ต่อ ๑๓

ช่างรังวัด นางวรวรรณ รุทรพันธ์

หลักฐานการปิดประกาศ

เรียน เจ้าพนักงานที่ดินจังหวัดนครศรีธรรมราช สาขาฉวาง

ตามหนังสือ ที่ นศ๐๐๒๐.๐๕/๖๕๑๓

ลงวันที่ ๒๗ พฤษภาคม ๒๕๖๙ จัดส่งประกาศเรื่อง การระวังชี้แนวเขตและลงชื่อรับรองเขตที่ดิน กรณี

นางอรุณศรี จันทร์เมือง

ขอรังวัดออกโฉนดที่ดินตามหลักฐาน หนังสือรับรองการทำประโยชน์ (น.ส.๓) เลขที่ ๒๖๖๑๓๘ หมู่ที่ ๑๑

ตำบลฉวางอำเภอฉวาง

ข้าพเจ้าได้ปิดประกาศ ณ ที่ทำการองค์การบริหารส่วนตำบลไสหร้า

จึงเรียนมาเพื่อทราบ

ลงชื่อ.....ผู้ปิดประกาศ

ลงชื่อ.....พยาน

ลงชื่อ.....พยาน



ประกาศ สำนักงานที่ดินจังหวัดนครศรีธรรมราช สาขาฉวาง
เรื่อง การระวางชี้แนวเขตและลงชื่อรับรองเขตที่ดิน

ด้วย นางอรุณศรี จันทร์เมือง

ได้นำรังวัดออกโฉนดที่ดินตามหลักฐาน หนังสือรับรองการทำประโยชน์ (น.ส.3) เลขที่ ๒๖๖๑๓๘ หมู่ที่ ๑๑ ตำบลฉวาง อำเภอ ฉวาง

จังหวัด นครศรีธรรมราช พนักงานเจ้าหน้าที่ได้ดำเนินการเสร็จแล้วเมื่อวันที่ ๒๑ พฤษภาคม ๒๕๖๙

ปรากฏว่าที่ดินแปลงนี้มีอาณาเขตด้านทิศ ไต้

จดที่ดิน นางวิไลวรรณ สมนึก แต่พนักงานเจ้าหน้าที่ไม่อาจติดต่อผู้มีสิทธิในที่ดินข้างเคียงดังกล่าวให้ประวางชี้แนวเขตได้

ฉะนั้น จึงขอให้ นางวิไลวรรณ สมนึก

ไปตรวจสอบแนวเขตที่ดินของตนเองว่า ตามที่พนักงานเจ้าหน้าที่ได้ทำการรังวัดปักหลักหมายเขตที่ดินดังกล่าวข้างต้นนั้น จะเป็นการถูกต้องหรือรุกร้าแนวเขตที่ดินหรือไม่ เสร็จแล้วขอให้ไปติดต่อพนักงานเจ้าหน้าที่เพื่อลงชื่อรับรองแนวเขตที่ดินหรือคัดค้านการรังวัด ภายในกำหนดสามสิบวันนับแต่วันบิดประกาศนี้ หากไม่ดำเนินการอย่างหนึ่งอย่างใดภายในกำหนดดังกล่าว พนักงานเจ้าหน้าที่จะได้ออกโฉนดที่ดินโดยไม่ต้องมีการรับรองเขตที่ดิน

ประกาศ ณ วันที่ ๒๗ เดือน พฤษภาคม พ.ศ. ๒๕๖๙

(นางวรวรรณ รุทรพันธ์)

นายช่างรังวัดอาวุโส ปฏิบัติราชการแทน
เจ้าพนักงานที่ดินจังหวัดนครศรีธรรมราช สาขาฉวาง



ที่ นศ๐๐๒๐.๐๕/๖๕๑๔

สำนักงานที่ดินจังหวัดนครศรีธรรมราช

สาขาฉวาง

ต.หลักช้าง อ.ช้างกลาง

จ.นครศรีธรรมราช ๘๐๒๕๐

วันที่ ๒๗ เดือน พฤษภาคม พ.ศ. ๒๕๖๔

เรื่อง ประกาศแจ้งผู้มีสิทธิในที่ดินข้างเคียงให้มาระวังชี้แนวเขตและลงชื่อรับรองเขตที่ดิน
เรียน กำนันตำบลไสหร้า

สิ่งที่ส่งมาด้วย ประกาศ เรื่องการระวังชี้แนวเขตและลงชื่อรับรองแนวเขต จำนวน ๑ ฉบับ

สำนักงานที่ดินจังหวัดนครศรีธรรมราช สาขาฉวาง ขอสง

ประกาศเรื่องการระวังชี้แนวเขตและลงชื่อรับรองเขตที่ดิน กรณี นางอรุณศรี จันทร์เมือง

ได้นำรังวัดออกโฉนดที่ดินตามหลักฐาน
หนังสือรับรองการทำประโยชน์ (น.ส.๓) เลขที่ ๒๖๖๑๓๘ หมู่ที่ ๑๑ ตำบลฉวางอำเภอฉวาง

มาเพื่อให้ท่านปิดไว้ ณ ที่ทำการกำนันตำบลไสหร้า ให้ทราบ
ทั่วกัน และเมื่อได้ปิดประกาศแล้วแต่วันเดือนปีใดให้แจ้งเจ้าพนักงานที่ดินทราบตามหลักฐานการปิดประกาศ
ท้ายหนังสือนี้

ขอแสดงความนับถือ

(นางวรวรรณ รุทรพันธ์)

นายช่างรังวัดอาวุโส ปฏิบัติราชการแทน

เจ้าพนักงานที่ดินจังหวัดนครศรีธรรมราช สาขาฉวาง

ฝ่ายรังวัด โทร. ๐๗๕-๔๔๕๗๑๔ ต่อ ๑๓

ช่างรังวัด นางวรวรรณ รุทรพันธ์

หลักฐานการปิดประกาศ

เรียน เจ้าพนักงานที่ดินจังหวัดนครศรีธรรมราช สาขาฉวาง

ตามหนังสือ ที่ นศ๐๐๒๐.๐๕/๖๕๑๔

ลงวันที่ ๒๗ พฤษภาคม ๒๕๖๔ จัดส่งประกาศเรื่อง การระวังชี้แนวเขตและลงชื่อรับรองเขตที่ดิน กรณี

นางอรุณศรี จันทร์เมือง

ขอรังวัดออกโฉนดที่ดินตามหลักฐาน หนังสือรับรองการทำประโยชน์ (น.ส.๓) เลขที่ ๒๖๖๑๓๘ หมู่ที่ ๑๑

ตำบลฉวางอำเภอฉวาง

ข้าพเจ้าได้ปิดประกาศ ณ ที่ทำการกำนันตำบลไสหร้า

จึงเรียนมาเพื่อทราบ

ลงชื่อ.....ผู้ปิดประกาศ

ลงชื่อ.....พยาน

ลงชื่อ.....พยาน



ประกาศ สำนักงานที่ดินจังหวัดนครศรีธรรมราช สาขาฉวาง
เรื่อง การระงับชี้แนวเขตและลงชื่อรับรองเขตที่ดิน

ด้วย นางอรุณศรี จันทร์เมือง

ได้นำรังวัดออกโฉนดที่ดินตามหลักฐาน หนังสือรับรองการทำประโยชน์ (น.ส.3) เลขที่ ๒๖๖๑๓๘ หมู่ที่ ๑๑ ตำบล(ฉวาง) ^{ไต่สวน} อำเภอ ฉวาง จังหวัด นครศรีธรรมราช พนักงานเจ้าหน้าที่ได้ดำเนินการเสร็จแล้วเมื่อวันที่ ๒๑ พฤษภาคม ๒๕๖๙ ปรากฏว่าที่ดินแปลงนี้มีอาณาเขตด้านทิศ ได้ จดที่ดิน นางวิไลวรรณ สมนึก แต่พนักงานเจ้าหน้าที่ไม่อาจติดต่อผู้มีสิทธิในที่ดินข้างเคียง ดังกล่าวให้ประวัชชี้แนวเขตได้

ฉะนั้น จึงขอให้ นางวิไลวรรณ สมนึก

ไปตรวจสอบแนวเขตที่ดินของตนเองว่า ตามที่พนักงานเจ้าหน้าที่ได้ทำการรังวัดปักหลักหมายเขตที่ดินดังกล่าวข้างต้นนั้น จะเป็นการถูกต้องหรือรุกร้าแนวเขตที่ดินหรือไม่ เสร็จแล้วขอให้ไปติดต่อพนักงานเจ้าหน้าที่เพื่อลงชื่อรับรองแนวเขตที่ดินหรือคัดค้านการรังวัด ภายในกำหนดสามสิบวันนับแต่วันปิดประกาศนี้ หากไม่ดำเนินการอย่างหนึ่งอย่างใดภายในกำหนดดังกล่าว พนักงานเจ้าหน้าที่จะได้ออกโฉนดที่ดินโดยไม่ต้องมีการรับรองเขตที่ดิน

ประกาศ ณ วันที่ ๒๗ เดือน พฤษภาคม พ.ศ. ๒๕๖๙

(นางวรรณ รุทรพันธ์)

นายช่างรังวัดอาวุโส ปฏิบัติราชการแทน
เจ้าพนักงานที่ดินจังหวัดนครศรีธรรมราช สาขาฉวาง



ที่ นศ๐๐๒๐.๐๕/๖๕๑๕

สำนักงานที่ดินจังหวัดนครศรีธรรมราช

สาขาฉวาง

ต.หลักช้าง อ.ช้างกลาง

จ.นครศรีธรรมราช ๘๐๒๕๐

วันที่ ๒๗ เดือน พฤษภาคม พ.ศ. ๒๕๖๙

เรื่อง ประกาศแจ้งผู้มีสิทธิในที่ดินข้างเคียงให้มาระวังชี้แนวเขตและลงชื่อรับรองเขตที่ดิน

เรียน ผู้ใหญ่บ้านหมู่ที่ ๖ ตำบลไสหร้า

สิ่งที่ส่งมาด้วย ประกาศ เรื่องการระวังชี้แนวเขตและลงชื่อรับรองแนวเขต จำนวน ๑ ฉบับ

สำนักงานที่ดินจังหวัดนครศรีธรรมราช สาขาฉวาง ขอสง

ประกาศเรื่องการระวังชี้แนวเขตและลงชื่อรับรองเขตที่ดิน กรณี นางอรุณศรี จันทร์เมือง

ไปดำเนินการวัดออกโฉนดที่ดินตามหลักฐาน
หนังสือรับรองการทำประโยชน์ (น.ส.๓) เลขที่ ๒๖๖๑๓๘ หมู่ที่ ๑๑ ตำบลฉวาง อำเภอลำดวน

มาเพื่อให้ท่านปิดไว้ ณ ที่ทำการผู้ใหญ่บ้านหมู่ที่ ๖ ตำบลไสหร้า ให้ทราบ

ทั่วกัน และเมื่อได้ปิดประกาศแล้วแต่วันเดือนปีใดให้แจ้งเจ้าพนักงานที่ดินทราบตามหลักฐานการปิดประกาศ
ท้ายหนังสือนี้

ขอแสดงความนับถือ

(นางวรวรรณ รุทรพันธ์)

นายช่างรังวัดอาวุโส ปฏิบัติราชการแทน

เจ้าพนักงานที่ดินจังหวัดนครศรีธรรมราช สาขาฉวาง

ฝ่ายรังวัด โทร. ๐๗๕-๔๔๕๗๑๔ ต่อ ๑๓

ช่างรังวัด นางวรวรรณ รุทรพันธ์

หลักฐานการปิดประกาศ

เรียน เจ้าพนักงานที่ดินจังหวัดนครศรีธรรมราช สาขาฉวาง

ตามหนังสือ ที่ นศ๐๐๒๐.๐๕/๖๕๑๕

ลงวันที่ ๒๗ พฤษภาคม ๒๕๖๙ จัดส่งประกาศเรื่อง การระวังชี้แนวเขตและลงชื่อรับรองเขตที่ดิน กรณี

นางอรุณศรี จันทร์เมือง

ขอรังวัดออกโฉนดที่ดินตามหลักฐาน หนังสือรับรองการทำประโยชน์ (น.ส.๓) เลขที่ ๒๖๖๑๓๘ หมู่ที่ ๑๑

ตำบลฉวาง อำเภอลำดวน

ข้าพเจ้าได้ปิดประกาศ ณ ที่ทำการผู้ใหญ่บ้านหมู่ที่ ๖ ตำบลไสหร้า

จึงเรียนมาเพื่อทราบ

ลงชื่อ.....ผู้ปิดประกาศ

ลงชื่อ.....พยาน

ลงชื่อ.....พยาน



ประกาศ สำนักงานที่ดินจังหวัดนครศรีธรรมราช สาขาฉวาง
เรื่อง การระวางชี้แนวเขตและลงชื่อรับรองเขตที่ดิน

ด้วย นางอรุณศรี จันทร์เมือง
ได้นำรังวัดออกโฉนดที่ดินตามหลักฐาน หนังสือรับรองการทำประโยชน์ (น.ส.3) เลขที่ ๒๖๖๑๓๘ หมู่ที่ ๑๑
ตำบลฉวาง อำเภอ ฉวาง
จังหวัด นครศรีธรรมราช พนักงานเจ้าหน้าที่ได้ดำเนินการเสร็จแล้วเมื่อวันที่ ๒๑ พฤษภาคม ๒๕๖๙
ปรากฏว่าที่ดินแปลงนี้มีอาณาเขตด้านทิศใต้
จดที่ดิน นางวิไลวรรณ สมนึก แต่พนักงานเจ้าหน้าที่ไม่อาจติดต่อผู้มีสิทธิในที่ดินข้างเคียง
ดังกล่าวให้ประวางชี้แนวเขตได้

ฉะนั้น จึงขอให้ นางวิไลวรรณ สมนึก
ไปตรวจสอบแนวเขตที่ดินของตนเองว่า ตามที่พนักงานเจ้าหน้าที่ได้ทำการรังวัดปักหลักหมายเขตที่ดินดังกล่าว
ข้างต้นนั้น จะเป็นการถูกต้องหรือรुक้าแนวเขตที่ดินหรือไม่ เสร็จแล้วขอให้ไปติดต่อพนักงานเจ้าหน้าที่เพื่อลงชื่อ
รับรองแนวเขตที่ดินหรือคัดค้านการรังวัด ภายในกำหนดสามสิบวันนับแต่วันปิดประกาศนี้ หากไม่ดำเนินการ
อย่างหนึ่งอย่างใดภายในกำหนดดังกล่าว พนักงานเจ้าหน้าที่จะได้ออกโฉนดที่ดินโดยไม่ต้องมีการรับรองเขตที่ดิน

ประกาศ ณ วันที่ ๒๗ เดือน พฤษภาคม พ.ศ. ๒๕๖๙

(นางวรวรรณ รุทรพันธ์)
นายช่างรังวัดอาวุโส ปฏิบัติราชการแทน
เจ้าพนักงานที่ดินจังหวัดนครศรีธรรมราช สาขาฉวาง



ที่ นศ๐๐๒๐.๐๕/๖๕๑๘

สำนักงานที่ดินจังหวัดนครศรีธรรมราช

สาขาฉวาง

ต.หลักช้าง อ.ช้างกลาง

จ.นครศรีธรรมราช ๘๐๒๕๐

วันที่ ๒๗ เดือน พฤษภาคม พ.ศ. ๒๕๖๙

เรื่อง ประกาศแจ้งผู้มีสิทธิในที่ดินข้างเคียงให้มาระวังชี้แนวเขตและลงชื่อรับรองเขตที่ดิน
เรียน เจ้าพนักงานที่ดินจังหวัดนครศรีธรรมราช สาขาฉวาง

สิ่งที่ส่งมาด้วย ประกาศ เรื่องการระวังชี้แนวเขตและลงชื่อรับรองแนวเขต จำนวน ๑ ฉบับ

สำนักงานที่ดินจังหวัดนครศรีธรรมราช สาขาฉวาง ขอส่ง

ประกาศเรื่องการระวังชี้แนวเขตและลงชื่อรับรองเขตที่ดิน กรณี นางอรุณศรี จันทร์เมือง

ได้นำจัดวางออกโฉนดที่ดินตามหลักฐาน
หนังสือรับรองการทำประโยชน์ (น.ส.๓) เลขที่ ๒๖๖๑๓๘ หมู่ที่ ๑๑ ตำบลฉวางอำเภอฉวาง

มาเพื่อให้ท่านปิดไว้ ณ สำนักงานที่ดินจังหวัดนครศรีธรรมราช สาขาฉวาง ให้ทราบ
ทั่วกัน และเมื่อได้ปิดประกาศแล้วแต่วันเดือนปีใดให้แจ้งเจ้าพนักงานที่ดินทราบตามหลักฐานการปิดประกาศ
ท้ายหนังสือนี้

ขอแสดงความนับถือ

(นางวรวรรณ รุทรพันธ์)

นายช่างรังวัดอาวุโส ปฏิบัติราชการแทน

เจ้าพนักงานที่ดินจังหวัดนครศรีธรรมราช สาขาฉวาง

ฝ่ายรังวัด โทร. ๐๗๕-๔๔๕๗๑๔ ต่อ ๑๓

ช่างรังวัด นางวรวรรณ รุทรพันธ์

หลักฐานการปิดประกาศ

เรียน เจ้าพนักงานที่ดินจังหวัดนครศรีธรรมราช สาขาฉวาง

ตามหนังสือ ที่ นศ๐๐๒๐.๐๕/๖๕๑๘

ลงวันที่ ๒๗ พฤษภาคม ๒๕๖๙ จัดส่งประกาศเรื่อง การระวังชี้แนวเขตและลงชื่อรับรองเขตที่ดิน กรณี

นางอรุณศรี จันทร์เมือง

ขอรังวัดออกโฉนดที่ดินตามหลักฐาน หนังสือรับรองการทำประโยชน์ (น.ส.๓) เลขที่ ๒๖๖๑๓๘ หมู่ที่ ๑๑

ตำบลฉวางอำเภอฉวาง

ข้าพเจ้าได้ปิดประกาศ ณ สำนักงานที่ดินจังหวัดนครศรีธรรมราช สาขาฉวาง

จึงเรียนมาเพื่อทราบ

ลงชื่อ.....ผู้ปิดประกาศ

ลงชื่อ.....พยาน

ลงชื่อ.....พยาน



ประกาศ สำนักงานที่ดินจังหวัดนครศรีธรรมราช สาขาฉวาง
เรื่อง การระวางชี้แนวเขตและลงชื่อรับรองเขตที่ดิน

ด้วย นางอรุณศรี จันทร์เมือง

ได้นำรังวัดออกโฉนดที่ดินตามหลักฐาน หนังสือรับรองการทำประโยชน์ (น.ส.3) เลขที่ ๒๖๖๑๓๘ หมู่ที่ ๑๑ ตำบล(ฉวาง) ๒๕๕๓ อำเภอ ฉวาง

จังหวัด นครศรีธรรมราช พนักงานเจ้าหน้าที่ได้ดำเนินการเสร็จแล้วเมื่อวันที่ ๒๑ พฤษภาคม ๒๕๖๙

ปรากฏว่าที่ดินแปลงนี้มีอาณาเขตด้านทิศ ได้
จดที่ดิน นางวิไลวรรณ สมนึก แต่พนักงานเจ้าหน้าที่ไม่อาจติดต่อผู้มีสิทธิในที่ดินข้างเคียง
ดังกล่าวให้ประวางชี้แนวเขตได้

ฉะนั้น จึงขอให้ นางวิไลวรรณ สมนึก

ไปตรวจสอบแนวเขตที่ดินของตนเองว่า ตามที่พนักงานเจ้าหน้าที่ได้ทำการรังวัดปักหลักหมายเขตที่ดินดังกล่าว
ข้างต้นนั้น จะเป็นการถูกต้องหรือรुक้าแนวเขตที่ดินหรือไม่ เสร็จแล้วขอให้ไปติดต่อพนักงานเจ้าหน้าที่เพื่อลงชื่อ
รับรองแนวเขตที่ดินหรือคัดค้านการรังวัด ภายในกำหนดสามสิบวันนับแต่วันปิดประกาศนี้ หากไม่ดำเนินการ
อย่างหนึ่งอย่างใดภายในกำหนดดังกล่าว พนักงานเจ้าหน้าที่จะได้ออกโฉนดที่ดินโดยไม่ต้องมีการรับรองเขตที่ดิน

ประกาศ ณ วันที่ ๒๗ เดือน พฤษภาคม พ.ศ. ๒๕๖๙



(นางวรวรรณ รุทรพันธ์)
นายช่างรังวัดอาวุโส ปฏิบัติราชการแทน
เจ้าพนักงานที่ดินจังหวัดนครศรีธรรมราช สาขาฉวาง



ที่ นศ๐๐๒๐.๐๕/๖๕๑๖

สำนักงานที่ดินจังหวัดนครศรีธรรมราช

สาขาฉวาง

ต.หลักช้าง อ.ช้างกลาง

จ.นครศรีธรรมราช ๘๐๒๕๐

วันที่ ๒๗ เดือน พฤษภาคม พ.ศ. ๒๕๖๙

เรื่อง ประกาศแจ้งผู้มีสิทธิในที่ดินข้างเคียงให้มาระวังชี้แนวเขตและลงชื่อรับรองเขตที่ดิน
เรียน นางวิไลวรรณ สมนึก

สิ่งที่ส่งมาด้วย ประกาศ เรื่องการระวังชี้แนวเขตและลงชื่อรับรองแนวเขต จำนวน.....๑.....ฉบับ

สำนักงานที่ดินจังหวัดนครศรีธรรมราช สาขาฉวางขอส่ง

ประกาศเรื่องการระวังชี้แนวเขตและลงชื่อรับรองเขตที่ดิน กรณี นางอรุณศรี จันทร์เมือง

.....ได้นำรังวัดออกโฉนดที่ดินตามหลักฐาน
หนังสือรับรองการทำประโยชน์ (น.ส.๓) เลขที่ ๒๖๖๑๓๘ หมู่ที่ ๑๑ ตำบลฉวางอำเภอฉวาง

มาเพื่อให้ท่านปิดไว้ ณ บริเวณที่ดินของ นางวิไลวรรณ สมนึกให้ทราบ
ทั่วกัน และเมื่อได้ปิดประกาศแล้วแต่วันเดือนปีใดให้แจ้งเจ้าพนักงานที่ดินทราบตามหลักฐานการปิดประกาศ
ท้ายหนังสือนี้

ขอแสดงความนับถือ

(นางวรวรรณ รุทรพันธ์)

นายช่างรังวัดอาวุโส ปฏิบัติราชการแทน

เจ้าพนักงานที่ดินจังหวัดนครศรีธรรมราช สาขาฉวาง

ฝ่ายรังวัด โทร. ๐๗๕-๔๔๕๗๑๔ ต่อ ๑๓

ช่างรังวัด นางวรวรรณ รุทรพันธ์

หลักฐานการปิดประกาศ

เรียน เจ้าพนักงานที่ดินจังหวัดนครศรีธรรมราช สาขาฉวาง

ตามหนังสือ ที่ นศ๐๐๒๐.๐๕/๖๕๑๖

ลงวันที่ ๒๗ พฤษภาคม ๒๕๖๙ จัดส่งประกาศเรื่อง การระวังชี้แนวเขตและลงชื่อรับรองเขตที่ดิน กรณี

นางอรุณศรี จันทร์เมือง

ขอแจ้งรังวัดออกโฉนดที่ดินตามหลักฐาน หนังสือรับรองการทำประโยชน์ (น.ส.๓) เลขที่ ๒๖๖๑๓๘ หมู่ที่ ๑๑

ตำบลฉวางอำเภอฉวาง

ข้าพเจ้าได้ปิดประกาศ ณ บริเวณที่ดินของ นางวิไลวรรณ สมนึก

จึงเรียนมาเพื่อทราบ

ลงชื่อ.....ผู้ปิดประกาศ

ลงชื่อ.....พยาน

ลงชื่อ.....พยาน



ประกาศ สำนักงานที่ดินจังหวัดนครศรีธรรมราช สาขาฉวาง
เรื่อง การระวางชี้แนวเขตและลงชื่อรับรองเขตที่ดิน

ด้วย นางอรุณศรี จันทร์เมือง

ได้นำรังวัดออกโฉนดที่ดินตามหลักฐาน หนังสือรับรองการทำประโยชน์ (น.ส.3) เลขที่ ๒๖๖๑๓๘ หมู่ที่ ๑๑ ตำบล(ฉวาง) ^{บ้าน} อำเภอ ฉวาง

จังหวัด นครศรีธรรมราช พนักงานเจ้าหน้าที่ได้ดำเนินการเสร็จแล้วเมื่อวันที่ ๒๑ พฤษภาคม ๒๕๖๙

ปรากฏว่าที่ดินแปลงนี้มีอาณาเขตด้านทิศ ได้
จดที่ดิน นางวิไลวรรณ สมนึก แต่พนักงานเจ้าหน้าที่ไม่อาจติดต่อผู้มีสิทธิในที่ดินข้างเคียง
ดังกล่าวให้ประวางชี้แนวเขตได้

ฉะนั้น จึงขอให้ นางวิไลวรรณ สมนึก

ไปตรวจสอบแนวเขตที่ดินของตนเองว่า ตามที่พนักงานเจ้าหน้าที่ได้ทำการรังวัดปักหลักหมายเขตที่ดินดังกล่าว
ข้างต้นนั้น จะเป็นการถูกต้องหรือรุกร้าแนวเขตที่ดินหรือไม่ เสร็จแล้วขอให้ไปติดต่อพนักงานเจ้าหน้าที่เพื่อลงชื่อ
รับรองแนวเขตที่ดินหรือคัดค้านการรังวัด ภายในกำหนดสามสิบวันนับแต่วันปิดประกาศนี้ หากไม่ดำเนินการ
อย่างหนึ่งอย่างใดภายในกำหนดดังกล่าว พนักงานเจ้าหน้าที่จะได้ออกโฉนดที่ดินโดยไม่ต้องมีการรับรองเขตที่ดิน

ประกาศ ณ วันที่ ๒๗ เดือน พฤษภาคม พ.ศ. ๒๕๖๙

(นางวรวรรณ รุทรพันธ์)

นายช่างรังวัดอาวุโส ปฏิบัติราชการแทน
เจ้าพนักงานที่ดินจังหวัดนครศรีธรรมราช สาขาฉวาง