



ประกาศสำนักงานที่ดินจังหวัดนครศรีธรรมราช สาขาลานสกา
แจกโฉนดที่ดิน

หนังสือสำคัญที่จะแจกคือ	โฉนดที่ดิน	
(๑) ที่ดินหมู่ที่ 12	ตำบล กำโลน	อำเภอ ลานสกา
(๒) ที่ดินหมู่ที่	ตำบล	อำเภอ
(๓) ที่ดินหมู่ที่	ตำบล	อำเภอ
(๔) ที่ดินหมู่ที่	ตำบล	อำเภอ
(๕) ที่ดินหมู่ที่	ตำบล	อำเภอ

จังหวัด นครศรีธรรมราช

ด้วยพนักงานเจ้าหน้าที่ได้ทำการรังวัดที่ดินเพื่อออกเรื่อง โฉนดที่ดิน
ในท้องที่ตำบล อำเภอที่กล่าวข้างต้นเสร็จแล้ว จึงขอประกาศให้ทราบทั่วกัน ถ้าผู้ใดจะคัดค้านประการใดให้ยื่นคำคัดค้านต่อ
พนักงานเจ้าหน้าที่ภายใน 30 วัน นับแต่วันประกาศนี้เป็นต้นไป

ประกาศ ณ วันที่ 11 เดือน พฤศจิกายน พ.ศ. 2567

ลงชื่อ

(นายสมศักดิ์ อานนท์)

นักวิชาการที่ดินชำนาญการ
ประทับตราประจำตำแหน่ง

รายละเอียดแปลงที่ดินที่ขออนุญาตออกโฉนดที่ดินปรากฏตามรูปแผนที่แนบท้ายประกาศฯ นี้

หนังสือสำคัญที่จะแจกคือโฉนดที่ดิน ราย พันเอกปรีชา ศรีสุวรรณ
ตามหลักฐานเดิมคือหนังสือรับรองการทำประโยชน์ (น.ส.3 ก) เลขที่ 2369 ตำบลกำโลน อำเภอลานสกา
จังหวัดนครศรีธรรมราช เนื้อที่ 1-0-28 ไร่ ออกเป็นโฉนดที่ดินเลขที่ 23041 เลขที่ดิน 438 หน้าสำรวจ 4127
ตำบลกำโลน อำเภอลานสกา จังหวัดนครศรีธรรมราช เนื้อที่ 1-0-97 ไร่
หมายเหตุ : เมื่อประกาศครบกำหนด 30 วัน ไม่มีผู้โต้แย้งคัดค้าน
และพนักงานเจ้าหน้าที่ได้ตรวจสอบแล้วว่าถูกต้องครบถ้วนตามขั้นตอน
วิธีการของระเบียบและกฎหมายก็จะดำเนินการออกโฉนดที่ดินให้แก่ผู้ขอต่อไป

ประเภทการรังวัด..... ออกโฉนดที่ดิน..... ผู้ขอ..... พันเอกปรีชา ศรีสุวรรณ.....
ตำแหน่งที่ดิน ระวัง..... 4925 | 8828-3..... เลขที่ดิน..... ๔๓๘.....
ตำบล..... กิ่งไทร..... อำเภอ..... ลานสกา..... จังหวัด..... นครศรีธรรมราช.....

4925 | 8826-01

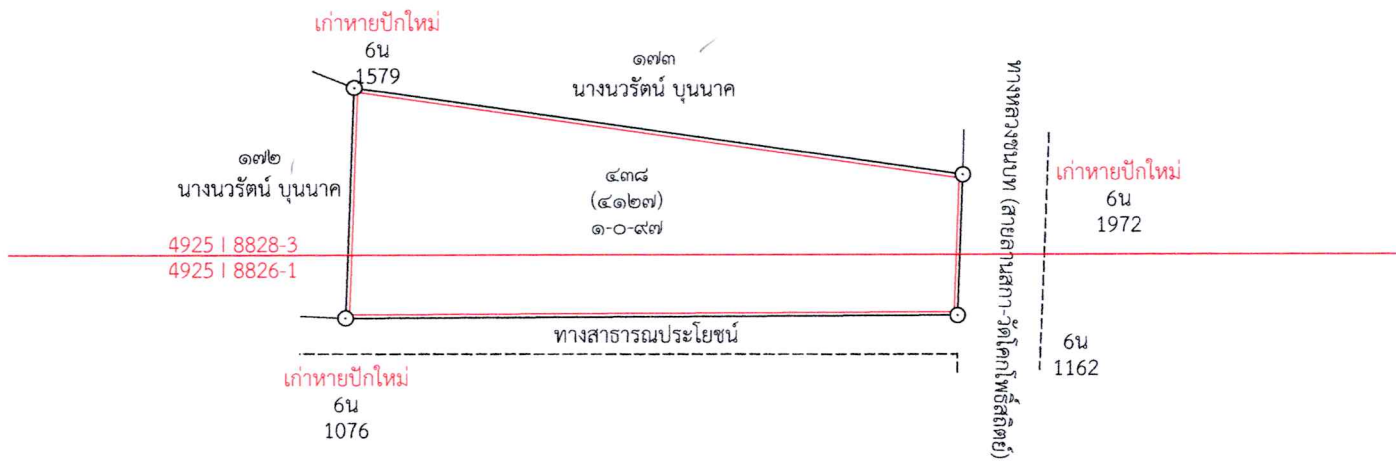

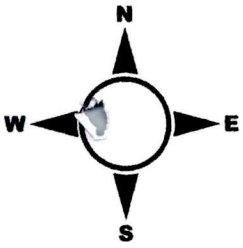

แผนที่ภาพถ่ายทางอากาศ มาตรฐาน ๑:๕๐๐๐

4925 I 8828

588400.000

ราย พันเอกปรีชา ศรีสุวรรณ

588800.000



928000.000









928000.000

588400.000

588800.000

แผนที่ภาพถ่ายทางอากาศจัดทำขึ้นเมื่อปี พ.ศ.2558

(นายอาทิตย์ ทองเรือง)
นายช่างรังวัดปฏิบัติงาน

-  พันเอกปรีชา ศรีสุวรรณ
-  แนวเขตป่าไม้ถาวร
-  แนวเขตป่าสงวนแห่งชาติ
-  ที่ นสล.
-  ข้อมูลรูปแปลงที่ดินที่ราชพัสดุ
-  เขตดำเนินการ สปก.
-  อุทยาน
-  สค1_นครศรีธรรมราช

4925 I 8826

4925 I 8828