



ประกาศสำนักงานที่ดินจังหวัดนครศรีธรรมราช สาขาลานสกา  
แจกโฉนดที่ดิน

หนังสือสำคัญที่จะแจกคือ	โฉนดที่ดิน	
( ๑ ) ที่ดินหมู่ที่ 1	ตำบล เขาแก้ว	อำเภอ ลานสกา
( ๒ ) ที่ดินหมู่ที่	ตำบล	อำเภอ
( ๓ ) ที่ดินหมู่ที่	ตำบล	อำเภอ
( ๔ ) ที่ดินหมู่ที่	ตำบล	อำเภอ
( ๕ ) ที่ดินหมู่ที่	ตำบล	อำเภอ

จังหวัด นครศรีธรรมราช

ด้วยพนักงานเจ้าหน้าที่ได้ทำการรังวัดที่ดินเพื่อออกเรื่อง  
ในท้องที่ตำบล อำเภอที่กล่าวข้างต้นเสร็จแล้ว จึงขอประกาศให้ทราบทั่วกัน ถ้าผู้ใดจะคัดค้านประการใดให้ยื่นคำคัดค้านต่อ  
พนักงานเจ้าหน้าที่ภายใน 30 วัน นับแต่วันประกาศนี้เป็นต้นไป

ประกาศ ณ วันที่ 11 เดือน พฤศจิกายน พ.ศ. 2567

ลงชื่อ

( นายสมศักดิ์ อานนท์ )

นักวิชาการที่ดินชำนาญการ  
ประทับตราประจำตำแหน่ง

รายละเอียดแปลงที่ดินที่ขออกโฉนดที่ดินปรากฏตามรูปแผนที่แนบท้ายประกาศฯ นี้

หนังสือสำคัญที่จะแจกคือโฉนดที่ดิน ราย นางสาวปฐมพร เกตุกำพล  
ตามหลักฐานเดิมคือหนังสือรับรองการทำประโยชน์ (น.ส.3) เลขที่ 488/78 หมู่ที่ 1 ตำบลเขาแก้ว  
อำเภอลานสกา จังหวัดนครศรีธรรมราช เนื้อที่ 0-0-50 ไร่ ออกเป็นโฉนดที่ดินเลขที่ 23059 เลขที่ดิน 326  
หน้าสำรวจ 3692 ตำบลเขาแก้ว อำเภอลานสกา จังหวัดนครศรีธรรมราช เนื้อที่ 0-0-34.7 ไร่  
หมายเหตุ : เมื่อประกาศครบกำหนด 30 วัน ไม่มีผู้โต้แย้งคัดค้าน  
และพนักงานเจ้าหน้าที่ได้ตรวจสอบแล้วว่าถูกต้องครบถ้วนตามขั้นตอน  
วิธีการของระเบียบและกฎหมายก็จะดำเนินการออกโฉนดที่ดินให้แก่ผู้ขอต่อไป



ประเภทการรังวัด.....ออกโฉนดที่ดิน..... ผู้ขอ.....นางสาวปทุมพร เกตุคำพล.....  
 ตำแหน่งที่ดิน ระบุว่า.....4925.1.8824-2..... เลขที่ดิน.....๓๒๖.....  
 ตำบล.....เขาน้ำแก้ว..... อำเภอ.....ลพบุรี..... จังหวัด.....นครศรีธรรมราช.....

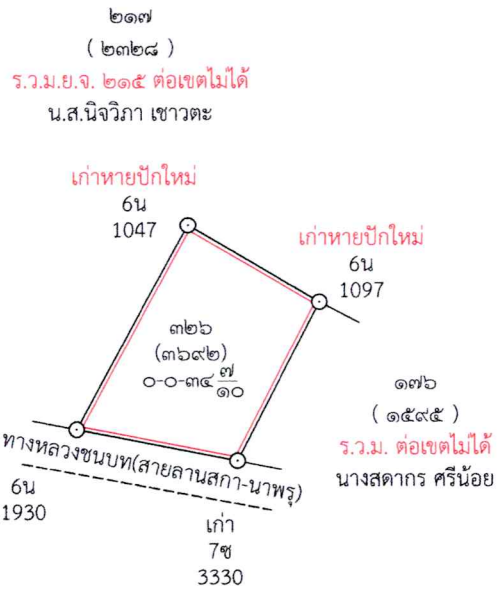



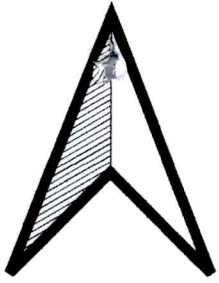





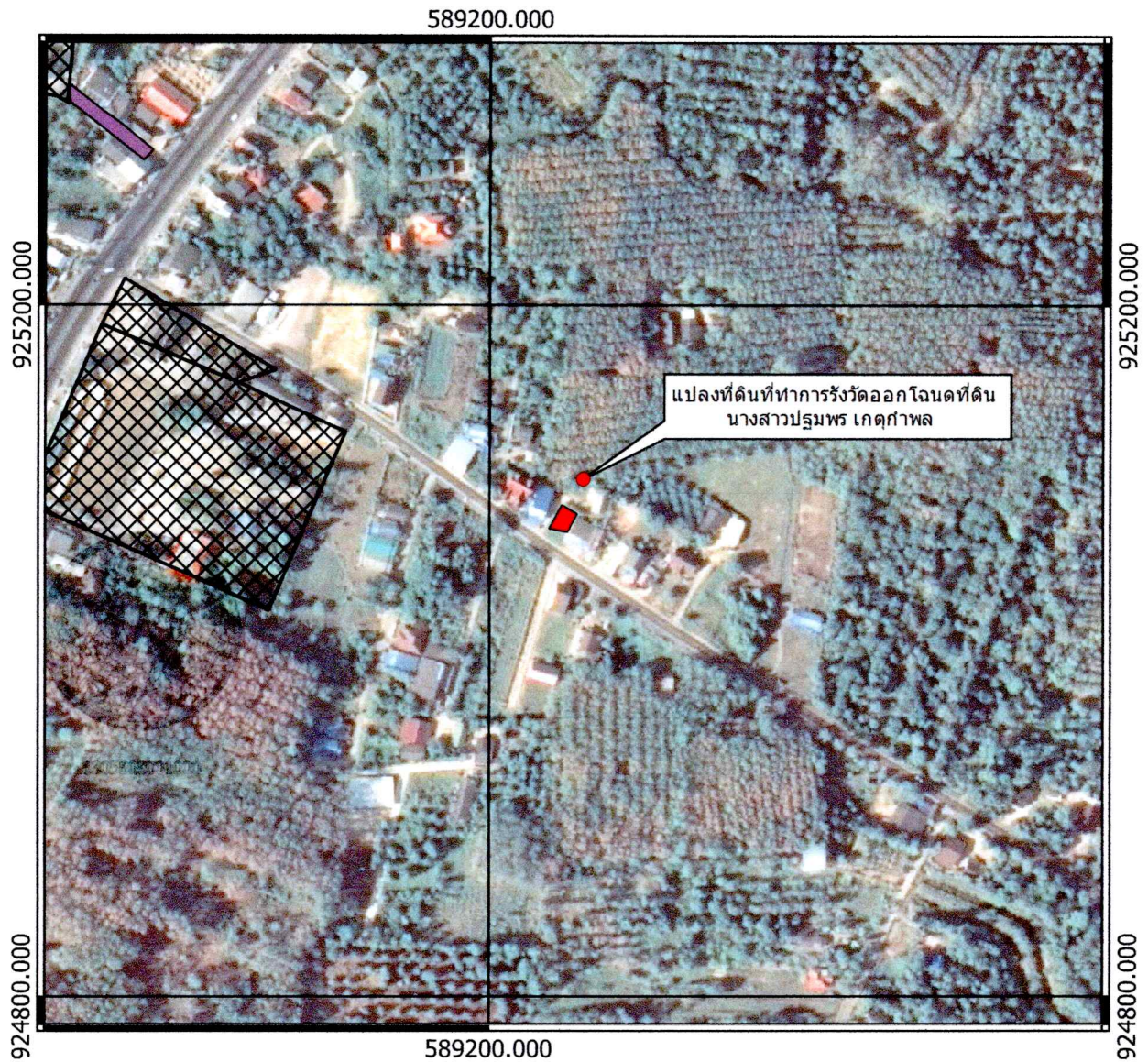

แผนที่ภาพถ่ายทางอากาศ มาตรฐาน ๑:๕๐๐๐

4925 | 8824

ราย นางสาวปฐมพร เกตุกำพล

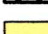
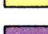

-  นางสาวปฐมพร เกตุกำพล
-  เขตป่าไม้ถาวร
-  เขตป่าสงวนแห่งชาติ
-  เขตอุทยานแห่งชาติ
-  เขตที่ น.ส.ล
-  รูปแปลง สปก
-  ข้อมูลรูปแปลงที่ดินที่ราชพัสดุ

แผนที่ภาพถ่ายทางอากาศจัดทำขึ้นเมื่อปี พ.ศ.2558

4925I