



ประกาศสำนักงานที่ดินจังหวัดนครศรีธรรมราช สาขาลานสกา  
แจกโฉนดที่ดิน

หนังสือสำคัญที่จะแจกคือ	โฉนดที่ดิน
( ๑ ) ที่ดินหมู่ที่ - ตำบล ชุนทะเล	อำเภอ ลานสกา
( ๒ ) ที่ดินหมู่ที่ ตำบล	อำเภอ
( ๓ ) ที่ดินหมู่ที่ ตำบล	อำเภอ
( ๔ ) ที่ดินหมู่ที่ ตำบล	อำเภอ
( ๕ ) ที่ดินหมู่ที่ ตำบล	อำเภอ

จังหวัด นครศรีธรรมราช

ด้วยพนักงานเจ้าหน้าที่ได้ทำการรังวัดที่ดินเพื่อออกเรื่อง โฉนดที่ดิน  
ในท้องที่ตำบล อำเภอที่กล่าวข้างต้นเสร็จแล้ว จึงขอประกาศให้ทราบทั่วกัน ถ้าผู้ใดจะคัดค้านประการใดให้ยื่นคำคัดค้านต่อ  
พนักงานเจ้าหน้าที่ภายใน 30 วัน นับแต่วันประกาศนี้เป็นต้นไป

ประกาศ ณ วันที่ 10 เดือน มีนาคม พ.ศ. 2568

ลงชื่อ

( นายสมศักดิ์ อานนท์ )

นักวิชาการที่ดินชำนาญการ  
ประทับตราประจำตำแหน่ง

รายละเอียดแปลงที่ดินที่ขออกโฉนดที่ดินปรากฏตามรูปแผนที่แนบท้ายประกาศฯ นี้

หนังสือสำคัญที่จะแจกคือโฉนดที่ดิน ราย นางสาวดวงฤดี เกตจงกล  
ตามหลักฐานเดิมคือหนังสือรับรองการทำประโยชน์ (น.ส.3 ก) เลขที่ 2593 ตำบลชุนทะเล อำเภอลานสกา  
จังหวัดนครศรีธรรมราช เนื้อที่ 2-0-00 ไร่ ออกเป็นโฉนดที่ดินเลขที่ 23158 เลขที่ดิน 240 หน้าสำรวจ 7728  
ตำบลชุนทะเล อำเภอลานสกา จังหวัดนครศรีธรรมราช เนื้อที่ 1-3-51 ไร่  
หมายเหตุ : เมื่อประกาศครบกำหนด 30 วัน ไม่มีผู้โต้แย้งคัดค้าน  
และพนักงานเจ้าหน้าที่ได้ตรวจสอบแล้วว่าถูกต้องครบถ้วนตามขั้นตอน  
วิธีการของระเบียบและกฎหมายก็จะดำเนินการออกโฉนดที่ดินให้แก่ผู้ขอต่อไป

ประเภทการรังวัด.....ออกโฉนดที่ดิน..... ผู้ขอ.....นางสาวดวงฤดี เกตจงกล.....  
 ตำแหน่งที่ดิน ระบุว่า..... 492519420-1..... เลขที่ดิน..... ๒๕๐.....  
 ตำบล.....ขุนทะเล.....อำเภอ.....ลานสกา.....จังหวัด.....นครศรีธรรมราช.....

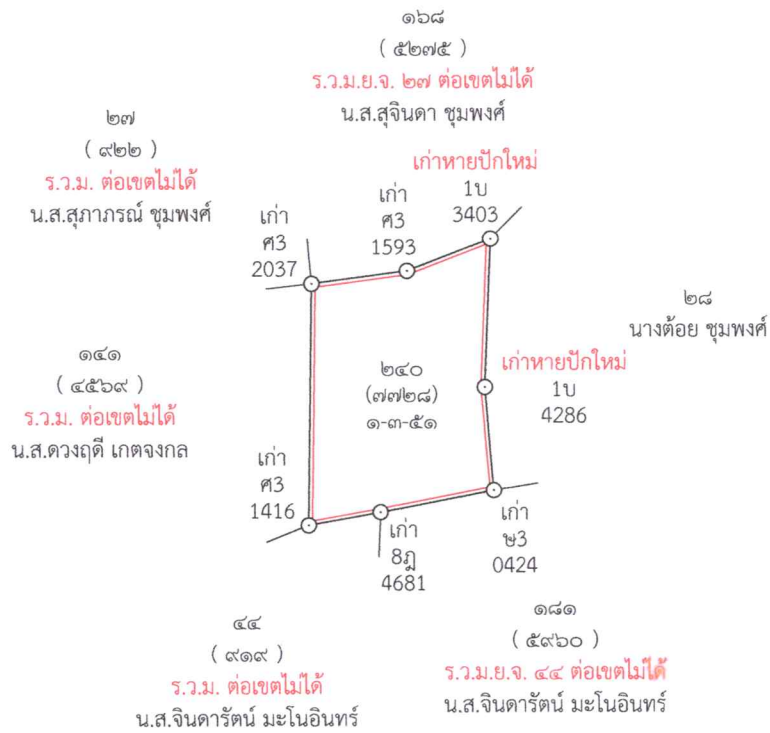



แผนที่ภาพถ่ายทางอากาศ มาตรฐาน ๑:๕๐๐๐

4925 | 9420

ราย นางสาวดวงฤดี เกตจงกล

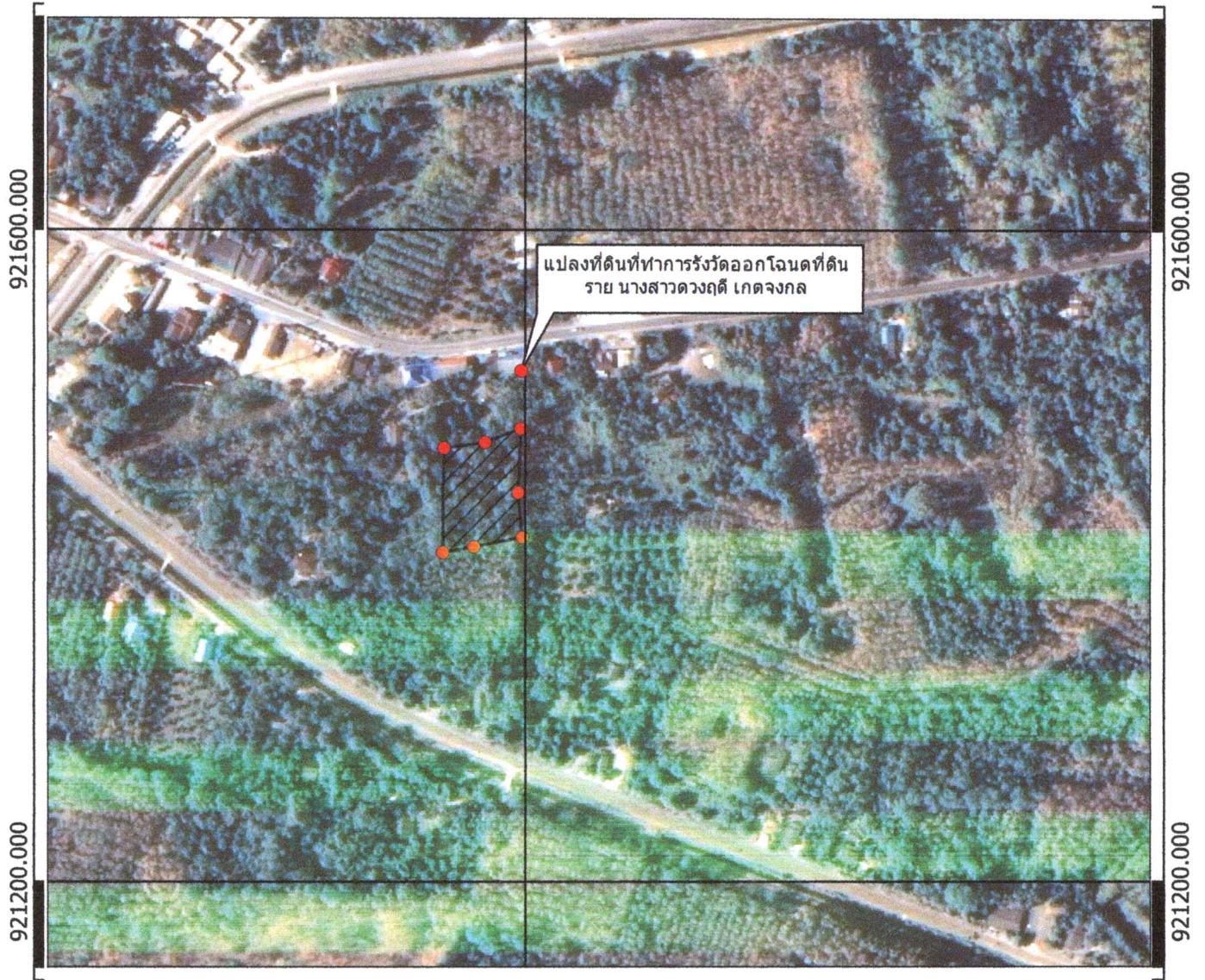

แผนที่ภาพถ่ายทางอากาศจัดทำขึ้นเมื่อปี พ.ศ.2558

  
(นายอาทิตย์ ทองเรือง)

- นางสาวดวงฤดี เกตจงกล
- ▨ นางสาวดวงฤดี เกตจงกล
- ▩ เขตที่ น.ส.ล
- แนวเขต อุทยานแห่งชาติ
- แนวเขต ส.ป.ก.
- แนวเขตป่าไม้ถาวร
- แนวเขตป่าสงวนแห่งชาติ

Y2558\_492519420  
4925 I