



ประกาศสำนักงานที่ดินจังหวัดนครศรีธรรมราช สาขาลานสกา  
แจกโฉนดที่ดิน

หนังสือสำคัญที่จะแจกคือ	โฉนดที่ดิน
( ๑ ) ที่ดินหมู่ที่ 11	ตำบล ชุนทะเล อำเภอ ลานสกา
( ๒ ) ที่ดินหมู่ที่	ตำบล อำเภอ
( ๓ ) ที่ดินหมู่ที่	ตำบล อำเภอ
( ๔ ) ที่ดินหมู่ที่	ตำบล อำเภอ
( ๕ ) ที่ดินหมู่ที่	ตำบล อำเภอ

จังหวัด นครศรีธรรมราช

ด้วยพนักงานเจ้าหน้าที่ได้ทำการรังวัดที่ดินเพื่อออกเรื่อง โฉนดที่ดิน  
ในท้องที่ตำบล อำเภอที่กล่าวข้างต้นเสร็จแล้ว จึงขอประกาศให้ทราบทั่วกัน ถ้าผู้ใดจะคัดค้านประการใดให้ยื่นคำคัดค้านต่อ  
พนักงานเจ้าหน้าที่ภายใน 30 วัน นับแต่วันประกาศนี้เป็นต้นไป

ประกาศ ณ วันที่ 7 เดือน พฤษภาคม พ.ศ. 2569

ลงชื่อ

( นายสมศักดิ์ อานนท์ )

นักวิชาการที่ดินชำนาญการ

ประทับตราประจำตำแหน่ง

รายละเอียดแปลงที่ดินที่ขออนุญาตที่ดินปรากฏตามรูปแผนที่แนบท้ายประกาศฯ นี้

หนังสือสำคัญที่จะแจกคือโฉนดที่ดิน ราย นางฐิติมา จินดานคร ตามหลักฐานเดิมคือ  
หนังสือรับรองการทำประโยชน์ (น.ส.3ก) เลขที่ 380 ตำบลชุนทะเล อำเภอลานสกา จังหวัดนครศรีธรรมราช  
เนื้อที่ 1-1-10 ไร่ ออกโฉนดที่ดินจำนวน 1 แปลง เป็นโฉนดที่ดินเลขที่ 23547 เลขที่ดิน 287 หน้าสำรวจ  
7866 ตำบลชุนทะเล อำเภอลานสกา จังหวัดนครศรีธรรมราช เนื้อที่ 1-2-34.3 ไร่

หมายเหตุ : เมื่อประกาศครบกำหนด 30 วัน ไม่มีผู้โต้แย้งคัดค้าน และพนักงานเจ้าหน้าที่ได้ตรวจสอบแล้ว  
ว่าถูกต้องครบถ้วนตามขั้นตอน วิธีการของระเบียบและกฎหมายก็จะดำเนินการออกโฉนดที่ดิน  
ให้แก่ผู้ขอต่อไป

ระวาง..... 4925 | 9022-3 (1/2000) ..... มาตรฐาน..... ๑/๒๐๐๐  
 ประเภทการรังวัด..... ออกโฉนดที่ดิน ..... ราย..... นางฐิติมา จินดานคร.  
 ตำบล.....ขุนทะเล ..... อำเภอ..... ลานสกา ..... จังหวัด..... นครศรีธรรมราช  
 ผู้รังวัด..... นายนราธิป ภูมิไกร ..... ตำแหน่ง..... นายช่างรังวัดปฏิบัติงาน ..... รังวัดวันที่..... ๙ / เมษายน / ๒๕๖๙  
 17/10/2568 A017 .....  
 ร.ว.12: 24/2569 ..... **รังวัดโดยวิธีแผนที่ชั้น 1 (RTK GNSS NETWORK)** ..... - ๙ มี.ค. ๒๕๖๙

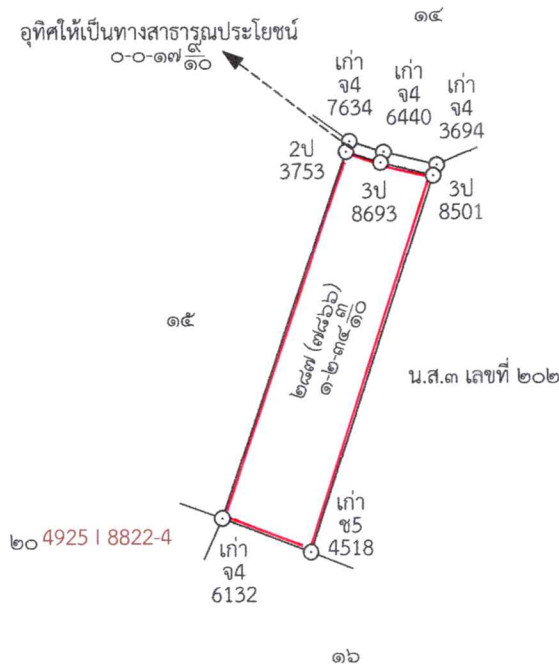

เนื้อที่รวม จำนวน	๑	ไร่ ๒ งาน ๕๒.๒	ตารางวา	เนื้อที่คงเหลือ	เลขที่โฉนด	หมายเหตุ
แยกที่ หน้าสำรวจ		สิ่งปลูกสร้าง	เนื้อที่	๐ - ๐ - ๑๗.๙	๒๓๕๔๗	
๑	๗๘๖๖		๑ - ๒ - ๓๔.๓	๐ - ๐ - ๐๐.๐		
๒	อุทิสให้เป็นทางสาธารณประโยชน์		๐ - ๐ - ๑๗.๙			

ถ้าเป็นรูปแผนที่แบ่งแยก แม้สามารถจะให้ผู้แบ่งแยก และผู้รับแยกรับรองรูปแผนที่ได้ ก็ให้ลงชื่อรับรองไว้เสียด้วย วันที่.....เดือน.....พ.ศ. ....  
 ข้าพเจ้าขอรับรองว่าได้ตรวจสอบแผนที่นี้แล้วเห็นว่า ตามที่เจ้าพนักงานได้ทำการรังวัดมานั้น ถูกต้อง ตรงกับความประสงค์ของข้าพเจ้าทุกประการแล้ว

ผู้จำลอง  
 (..... นายนราธิป ภูมิไกร .....)  
 วันที่..... ๒๙ เม.ย. ๒๕๖๙ .....  
 ผู้ตรวจ  
 (..... นายจรงค์ศักดิ์ เจริญวงศ์ .....)  
 วันที่..... ๓๐ เม.ย. ๒๕๖๙ .....

แผนที่แสดงพื้นที่ครอบครองการทำประโยชน์ และพื้นที่ขออนุญาตที่ดิน  
มาตราส่วน ๑:๔,๐๐๐ ระวัง ๔๙๒๕ I ๙๐๒๒-๓

590000

590400

922800

922800

922400

922400



ภาพถ่ายทางอากาศ DMC พ.ศ.๒๕๕๘  
INDIAN 1975 / UTM Zone 47 N  
มาตราส่วน ๑:๔,๐๐๐



ลงชื่อ.....ผู้จัดทำแผนที่

(นายธนารัตน์ ภูมิไกร)

ตำแหน่ง นายช่างรังวัดปฏิบัติงาน



สำนักงานที่ดินจังหวัดนครศรีธรรมราช สาขาลานสกา