



ประกาศสำนักงานที่ดินจังหวัดนครศรีธรรมราช สาขาลานสกา
แจกโฉนดที่ดิน

หนังสือสำคัญที่จะแจกคือ	โฉนดที่ดิน	
(๑) ที่ดินหมู่ที่ 2	ตำบล เขาแก้ว	อำเภอ ลานสกา
(๒) ที่ดินหมู่ที่	ตำบล	อำเภอ
(๓) ที่ดินหมู่ที่	ตำบล	อำเภอ
(๔) ที่ดินหมู่ที่	ตำบล	อำเภอ
(๕) ที่ดินหมู่ที่	ตำบล	อำเภอ

จังหวัด นครศรีธรรมราช

ด้วยพนักงานเจ้าหน้าที่ได้ทำการรังวัดที่ดินเพื่อออกเรื่อง
ในท้องที่ตำบล อำเภอที่กล่าวข้างต้นเสร็จแล้ว จึงขอประกาศให้ทราบทั่วกัน ถ้าผู้ใดจะคัดค้านประการใดให้ยื่นคำคัดค้านต่อ
พนักงานเจ้าหน้าที่ภายใน 30 วัน นับแต่วันประกาศนี้เป็นต้นไป

ประกาศ ณ วันที่ 8 เดือน พฤษภาคม พ.ศ. 2569

ลงชื่อ

(นายสมศักดิ์ อานนท์)

พนักงานเจ้าหน้าที่

ประทับตราประจำตำแหน่ง

รายละเอียดแปลงที่ดินที่ขอกออกโฉนดที่ดินปรากฏตามรูปแผนที่แนบท้ายประกาศฯ นี้

หนังสือสำคัญที่จะแจกคือโฉนดที่ดิน ราย นางสาวหัสญา ศรีใส ตามหลักฐานเดิมคือ
หนังสือรับรองการทำประโยชน์ (น.ส.3ก) เลขที่ 848,1642,1643 ตำบลเขาแก้ว อำเภอลานสกา
จังหวัดนครศรีธรรมราช เนื้อที่รวม 11-2-61 ออกโฉนดที่ดินจำนวน 2 แปลง (ทางสาธารณประโยชน์ตัดผ่าน)
แปลงนี้เป็นแปลงที่ 1 โฉนดที่ดินเลขที่ 23432 เลขที่ดิน 76 หน้าสำรวจ 3763 ตำบลเขาแก้ว อำเภอลานสกา
จังหวัดนครศรีธรรมราช เนื้อที่ 5-0-46.5 ไร่
หมายเหตุ : เมื่อประกาศครบ 30 วัน ไม่มีผู้โต้แย้งคัดค้าน
และพนักงานเจ้าหน้าที่ได้ตรวจสอบแล้วว่าถูกต้องครบถ้วนตามขั้นตอน
วิธีการของระเบียบและกฎหมายก็จะดำเนินการออกโฉนดที่ดินให้แก่ผู้ขอต่อไป

ประเภทการรังวัด.....ออกโฉนดที่ดิน..... ผู้ขอ.....นางสาวหัสสนา ศรีใส.....
 ตำแหน่งที่ดิน ระบุว่า..... 4925 | 8424-3..... เลขที่ดิน..... ๗๖.....
 ตำบล.....เขาแก้ว..... อำเภอ.....ลานสกา..... จังหวัด.....นครศรีธรรมราช.....

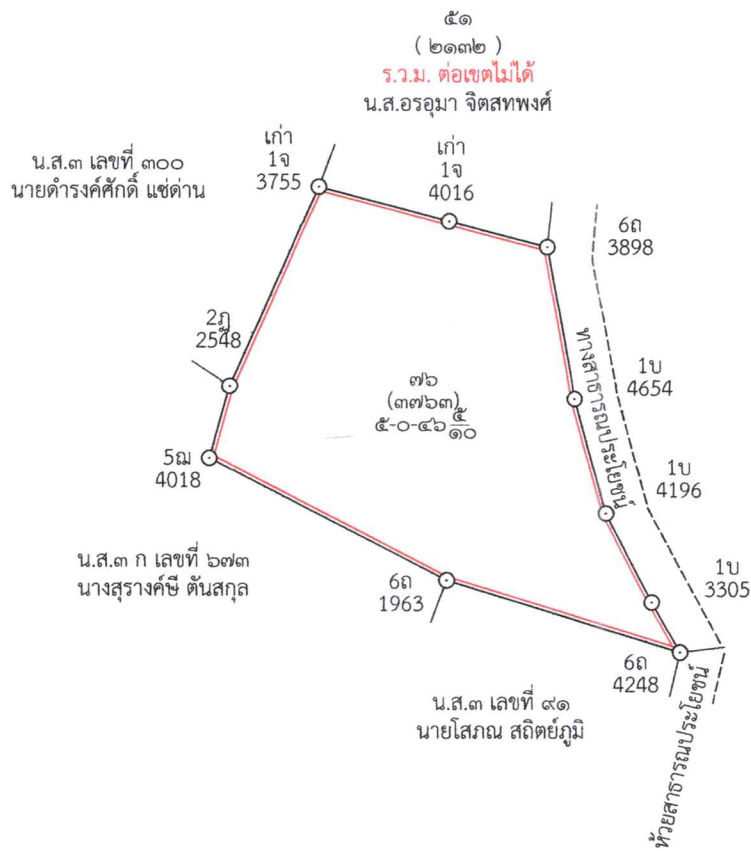

แผนที่ประกอบการพิจารณาออกโฉนดที่ดิน ราย นางสาวหัสญา ศรีใส
หลักฐานเดิม น.ส.๓ ก เลขที่ ๘๔๘,๑๖๔๒,๑๖๔๓ ตำบลเขาแก้ว อำเภอลานสกา จังหวัดนครศรีธรรมราช

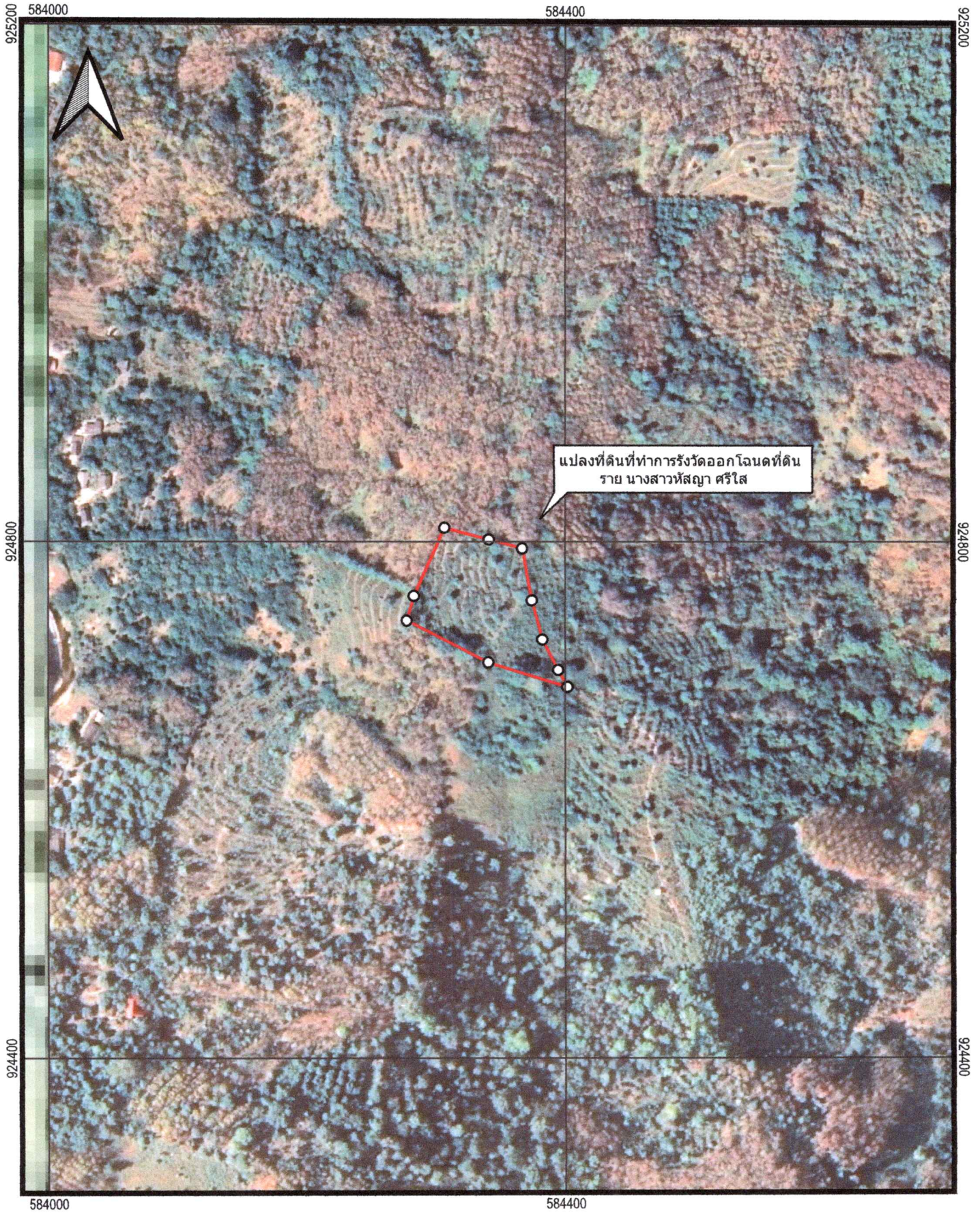

INDIAN 1975 / UTM Zone 47 N

ภาพถ่ายทางอากาศ DMC พ.ศ.๒๕๕๘

มาตราส่วน ๑:๔,๐๐๐



ลงชื่อ.....ผู้จัดทำแผนที่

(นายอาทิตย์ ทองเรือง)

ตำแหน่ง นายช่างรังวัดปฏิบัติงาน



สำนักงานที่ดินจังหวัดนครศรีธรรมราช

สาขาลานสกา