



ประกาศสำนักงานที่ดินจังหวัดนครศรีธรรมราช สาขาลานสกา  
แจกโฉนดที่ดิน

| หนังสือสำคัญที่จะแจกคือ            | โฉนดที่ดิน   |
|------------------------------------|--------------|
| ( ๑ ) ที่ดินหมู่ที่ 2 ตำบล เขาแก้ว | อำเภอ ลานสกา |
| ( ๒ ) ที่ดินหมู่ที่ ตำบล           | อำเภอ        |
| ( ๓ ) ที่ดินหมู่ที่ ตำบล           | อำเภอ        |
| ( ๔ ) ที่ดินหมู่ที่ ตำบล           | อำเภอ        |
| ( ๕ ) ที่ดินหมู่ที่ ตำบล           | อำเภอ        |

จังหวัด นครศรีธรรมราช

ด้วยพนักงานเจ้าหน้าที่ได้ทำการรังวัดที่ดินเพื่อออกเรื่อง โฉนดที่ดิน  
ในท้องที่ตำบล อำเภอที่กล่าวข้างต้นเสร็จแล้ว จึงขอประกาศให้ทราบทั่วกัน ถ้าผู้ใดจะคัดค้านประการใดให้ยื่นคำคัดค้านต่อ  
พนักงานเจ้าหน้าที่ภายใน 30 วัน นับแต่วันประกาศนี้เป็นต้นไป

ประกาศ ณ วันที่ 8 เดือน พฤษภาคม พ.ศ. 2569

ลงชื่อ

( นายสมศักดิ์ อานนท์ )

พนักงานเจ้าหน้าที่

ประทับตราประจำตำแหน่ง

รายละเอียดแปลงที่ดินที่ขอออกโฉนดที่ดินปรากฏตามรูปแผนที่แนบท้ายประกาศฯ นี้

หนังสือสำคัญที่จะแจกคือโฉนดที่ดิน ราย นางสาวหัสญา ศรีใส ตามหลักฐานเดิมคือ  
หนังสือรับรองการทำประโยชน์ (น.ส.3ก) เลขที่ 848,1642,1643 ตำบลเขาแก้ว อำเภอลานสกา  
จังหวัดนครศรีธรรมราช เนื้อที่รวม 11-2-61 ออกโฉนดที่ดินจำนวน 2 แปลง (ทางสาธารณประโยชน์ตัดผ่าน)  
แปลงนี้เป็นแปลงที่ 2 โฉนดที่ดินเลขที่ 23433 เลขที่ดิน 77 หน้าสำรวจ 3764 ตำบลเขาแก้ว อำเภอลานสกา  
จังหวัดนครศรีธรรมราช เนื้อที่ 6-2-71.4 ไร่  
หมายเหตุ : เมื่อประกาศครบ 30 วัน ไม่มีผู้โต้แย้งคัดค้าน  
และพนักงานเจ้าหน้าที่ได้ตรวจสอบแล้วว่าถูกต้องครบถ้วนตามขั้นตอน  
วิธีการของระเบียบและกฎหมายก็จะดำเนินการออกโฉนดที่ดินให้แก่ผู้ขอต่อไป

ประเภทการรังวัด.....ออกโฉนดที่ดิน..... ผู้ขอ.....นางสาวหทัยสุมาน ศรีใส.....  
 ตำแหน่งที่ดิน ระบุว่า..... 4925.18424-3..... เลขที่ดิน..... ๗๗.....  
 ตำบล.....เขาแก้ว..... อำเภอ.....ลานสกา..... จังหวัด.....นครศรีธรรมราช.....

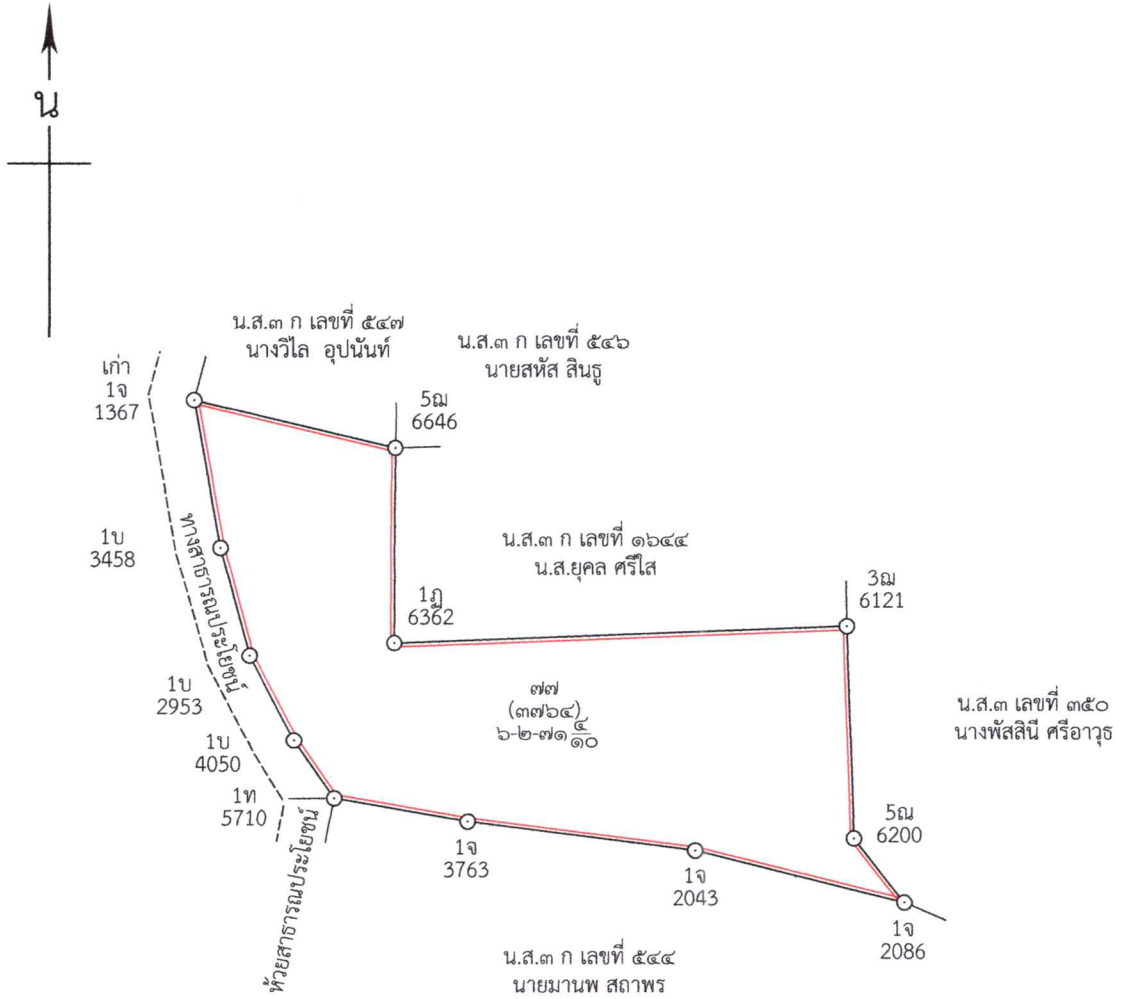

แผนที่ประกอบการพิจารณาการออกโฉนดที่ดิน ราย นางสาวหัสญา ศรีใส  
หลักฐานเดิม น.ส.๓ ก เลขที่ ๘๔๘,๑๖๔๒,๑๖๔๓ ตำบลเขาแก้ว อำเภอลานสกา จังหวัดนครศรีธรรมราช

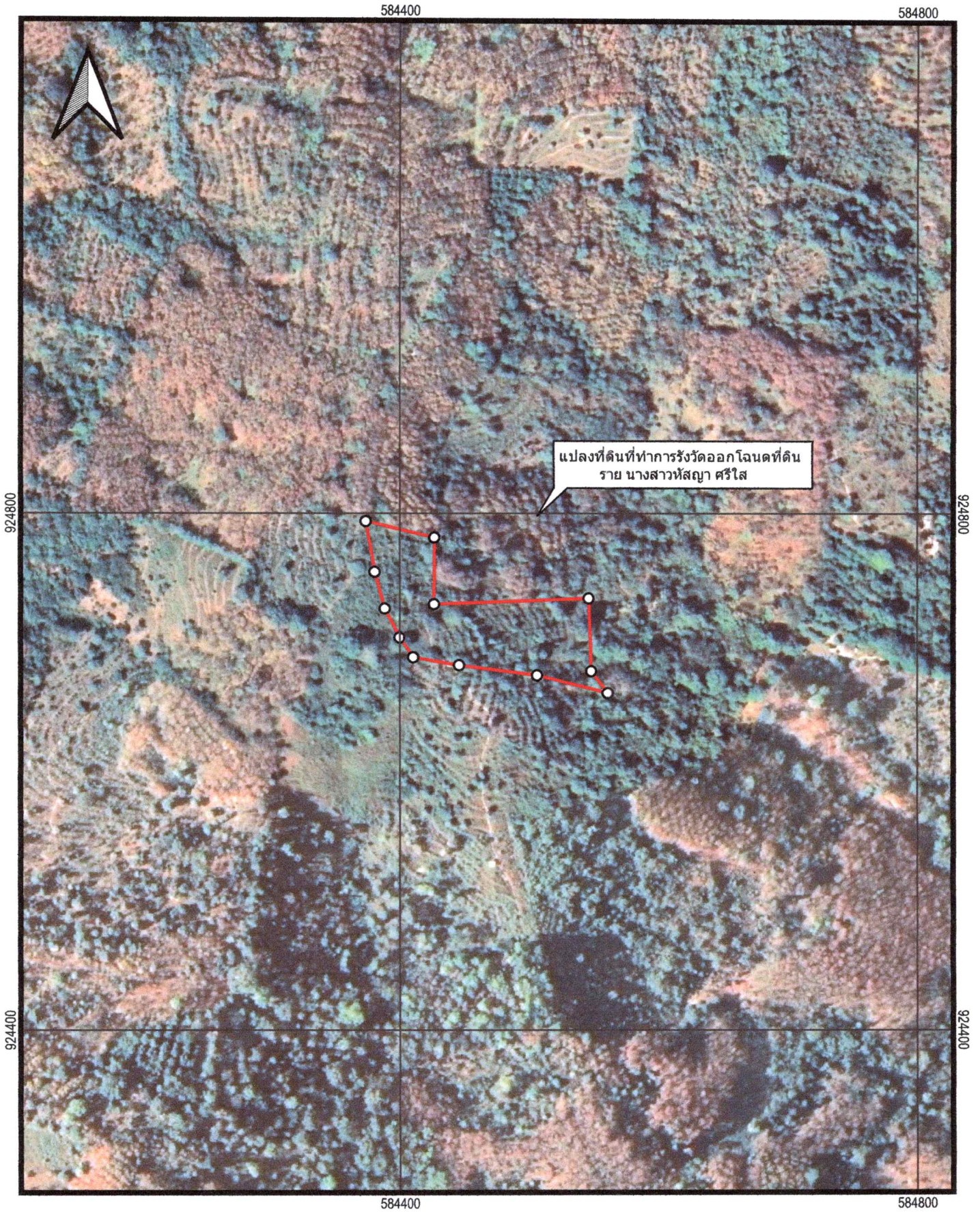

INDIAN 1975 / UTM Zone 47 N

ภาพถ่ายทางอากาศ DMC พ.ศ.๒๕๕๘

มาตราส่วน ๑:๔,๐๐๐



ลงชื่อ.....ผู้จัดทำแผนที่

(นายอาทิตย์ ทองเรือง)  
ตำแหน่ง นายช่างรังวัดปฏิบัติงาน



สำนักงานที่ดินจังหวัดนครศรีธรรมราช  
สาขาลานสกา