



(พ.ศ. ๓)

ประกาศสำนักงานที่ดินจังหวัดนครศรีธรรมราช สาขาร่อนพิบูลย์  
ออกโฉนดที่ดิน

หนังสือสำคัญที่จะแจกคือ		โฉนดที่ดิน
( ๑ ) ที่ดินหมู่ที่ 2	ตำบล ควนชุม	อำเภอ ร่อนพิบูลย์
( ๒ ) ที่ดินหมู่ที่	ตำบล	อำเภอ
( ๓ ) ที่ดินหมู่ที่	ตำบล	อำเภอ
( ๔ ) ที่ดินหมู่ที่	ตำบล	อำเภอ
( ๕ ) ที่ดินหมู่ที่	ตำบล	อำเภอ

จังหวัด นครศรีธรรมราช

ด้วยพนักงานเจ้าหน้าที่ได้ทำการรังวัดที่ดินเพื่อออกเรื่อง ..... โฉนดที่ดิน  
ในท้องที่ตำบล อำเภอที่กล่าวข้างต้นเสร็จแล้ว จึงขอประกาศให้ทราบทั่วกัน ถ้าผู้ใดจะคัดค้านประการใดให้ยื่นคำคัดค้านต่อ  
พนักงานเจ้าหน้าที่ภายใน 30 วัน นับแต่วันประกาศนี้เป็นต้นไป

ประกาศ ณ วันที่ ..... เดือน ..... พ.ศ. 2569

ลงชื่อ

(นางสาวพิทิสดา ขุนทิพย์)  
นักวิชาการที่ดินชำนาญการพิเศษ สำนักงานที่ดินจังหวัดนครศรีธรรมราช สาขาร่อนพิบูลย์  
ประทับตราประจำตำแหน่ง

รายละเอียดแปลงที่ดินที่ขออกโฉนดที่ดินปรากฏตามรูปแผนที่แนบท้ายประกาศฯ นี้

หนังสือสำคัญที่จะแจกคือ โฉนดที่ดิน ราย นางสาวคุณัญญา แก้วใส  
ตามหลักฐานเดิมคือหนังสือรับรองการทำประโยชน์ (น.ส.3) เลขที่ 307 หมู่ที่ 2 ตำบลควนชุม  
อำเภอร่อนพิบูลย์ จังหวัดนครศรีธรรมราช เนื้อที่ 8-3-85.0 ไร่  
ออกโฉนดที่ดิน เลขที่ดิน 109 หน้าสำรวจ 6286 ตำบลควนชุม อำเภอร่อนพิบูลย์ จังหวัดนครศรีธรรมราช  
เนื้อที่ 10-3-87.9 ไร่

หมายเหตุ : เมื่อประกาศครบกำหนด 30 วัน ไม่มีผู้โต้แย้งคัดค้าน และพนักงานเจ้าหน้าที่ได้ตรวจสอบแล้ว  
ว่าถูกต้องครบถ้วนตามขั้นตอน วิธีการของระเบียบและกฎหมายก็จะดำเนินการออกโฉนดที่ดิน  
ให้แก่ผู้ขอต่อไป

ประเภทการรังวัด.....ออกโฉนดที่ดิน..... ผู้ขอ.....นางสาวคุณัญญา แก้วใส.....  
 ตำแหน่งที่ดิน ระบุว่า.....4925.11.0006-2..... เลขที่ดิน.....๑๐๙.....  
 ตำบล.....ควนชุม..... อำเภอ.....ร่อนพิบูลย์..... จังหวัด.....นครศรีธรรมราช.....

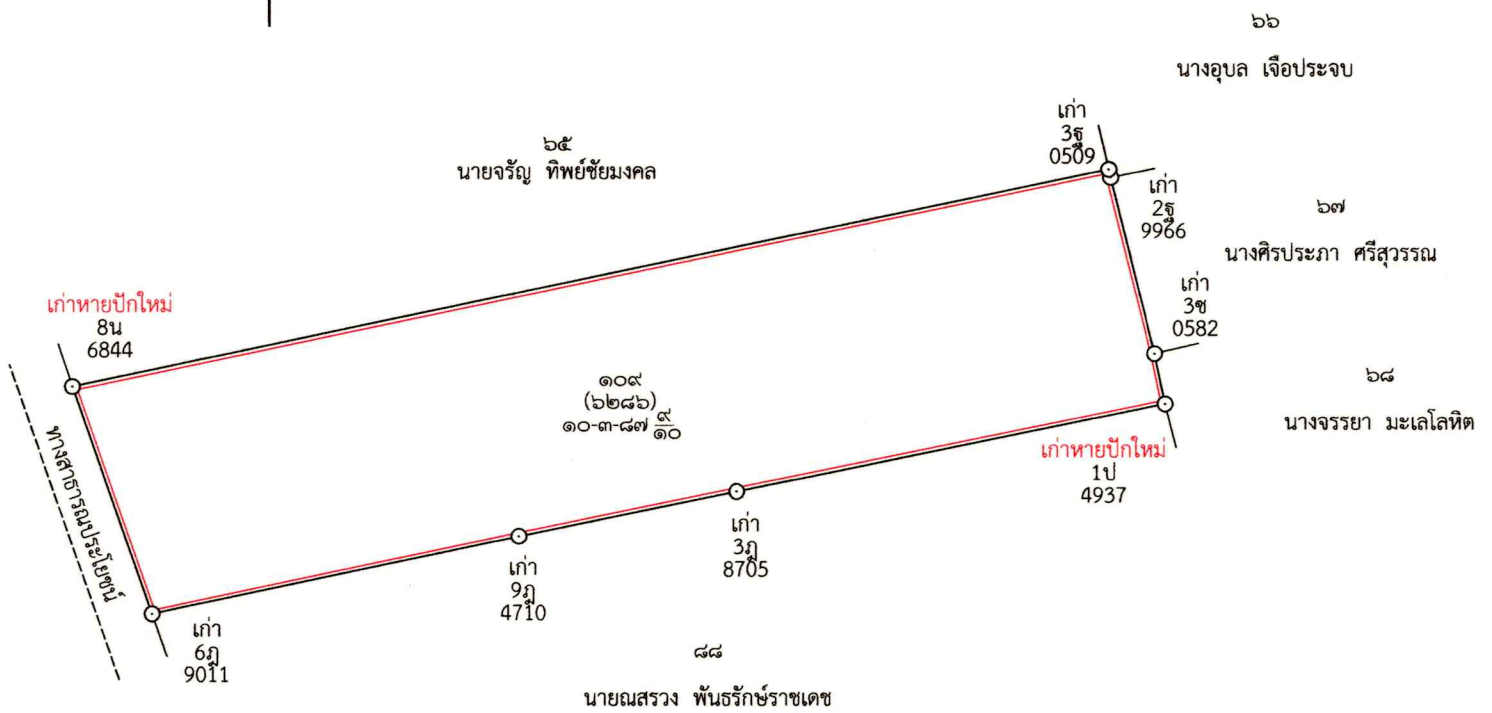

# นครศรีธรรมราช

4925 II 0006



แผนที่รูปถ่ายทางอากาศนี้ได้จัดทำขึ้นในปี พ.ศ.2548