



ประกาศสำนักงานที่ดินจังหวัดนครสวรรค์ สาขาบรรพตพิสัย  
แจกโฉนดที่ดิน รายนายสินवल นิลเนตร และผู้ถือกรรมสิทธิ์รวม

หนังสือสำคัญที่จะแจกคือ

โฉนดที่ดิน

( ๑ )	ที่ดินหมู่ที่ -	ตำบล ด่านช้าง	อำเภอ บรรพตพิสัย
( ๒ )	ที่ดินหมู่ที่	ตำบล	อำเภอ
( ๓ )	ที่ดินหมู่ที่	ตำบล	อำเภอ
( ๔ )	ที่ดินหมู่ที่	ตำบล	อำเภอ
( ๕ )	ที่ดินหมู่ที่	ตำบล	อำเภอ

จังหวัด นครสวรรค์

ด้วยพนักงานเจ้าหน้าที่ได้ทำการรังวัดที่ดินเพื่อออกเรื่อง

โฉนดที่ดิน

ในท้องที่ตำบล อำเภอที่กล่าวข้างต้นเสร็จแล้ว จึงขอประกาศให้ทราบทั่วกัน ถ้าผู้ใดจะคัดค้านประการใดให้ยื่นคำคัดค้านต่อพนักงานเจ้าหน้าที่ภายใน 30 วัน นับแต่วันประกาศนี้เป็นต้นไป

ประกาศ ณ วันที่ 20 เดือน มีนาคม พ.ศ. 2568

ลงชื่อ

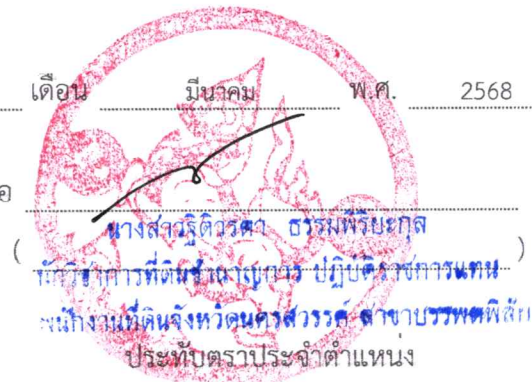

รายละเอียดแปลงที่ดินที่ขอออกโฉนดที่ดินปรากฏตามรูปแผนที่แนบท้ายประกาศฯ นี้

หนังสือแสดงสิทธิในที่ดิน ที่จะแจก คือ โฉนดที่ดิน รายนายสินवल นิลเนตร และผู้ถือกรรมสิทธิ์รวม ตามหลักฐานเดิม คือหนังสือรับรองการทำประโยชน์ (น.ส.3ก.) เลขที่ 2080 ตำบลด่านช้าง อำเภอบรรพตพิสัย จังหวัดนครสวรรค์ เนื้อที่ 20-0-36 ไร่ ออกเป็นโฉนดที่ดิน เลขที่ 58572 เลขที่ดิน 60 หน้าสำรวจ 5929 ตำบลด่านช้าง อำเภอบรรพตพิสัย จังหวัดนครสวรรค์ เนื้อที่ 19-2-32.7 ไร่

หมายเหตุ : เมื่อประกาศครบกำหนด 30 วัน ไม่มีผู้โต้แย้งคัดค้าน และพนักงานเจ้าหน้าที่ได้ตรวจสอบแล้วว่าถูกต้องครบถ้วนตามขั้นตอน วิธีการของระเบียบและกฎหมายก็จะดำเนินการออกโฉนดที่ดิน ให้แก่ผู้ขอต่อไป

ประเภทการรังวัด.....ออกโฉนดที่ดิน.....ผู้ขอ.....นายสินวล นิลเนตร และผู้ถือฯ.....

ตำแหน่งที่ดิน ระวัง.....4941 || 0482.....เลขที่ดิน.....๖๐.....

ตำบล.....ด่านช้าง.....อำเภอ.....บรรพตพิสัย.....จังหวัด.....นครสวรรค์.....

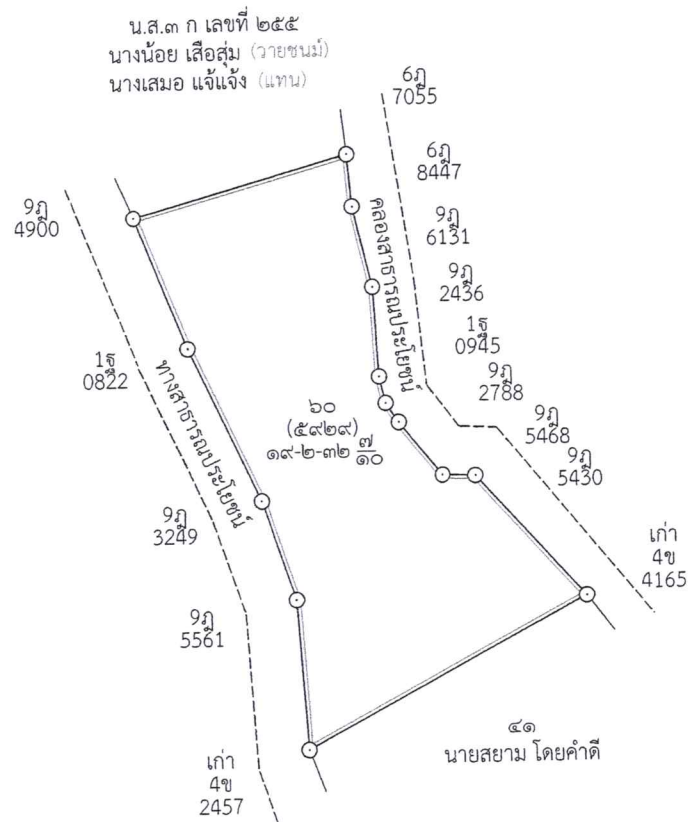

# นครสวรรค์

## ระวาง 4941 II 0482



ภาพถ่ายทางอากาศนี้จัดทำขึ้นในปี พ.ศ.2559

เส้นสีแดงแสดงแนวเขตที่ดินที่ขออนอกโฉนด

  
นายยิ่งยศ แสงเรืองนาม