



ประกาศสำนักงานที่ดินจังหวัดนครศรีธรรมราช สาขาบรรพตพิสัย
แจกโฉนดที่ดิน รายนางอารายา ดิษฐเจริญ

หนังสือสำคัญที่จะแจกคือ

โฉนดที่ดิน (ระหว่างจำนอง)

(๑)	ที่ดินหมู่ที่ -	ตำบล ท่างิ้ว	อำเภอ บรรพตพิสัย
(๒)	ที่ดินหมู่ที่	ตำบล	อำเภอ
(๓)	ที่ดินหมู่ที่	ตำบล	อำเภอ
(๔)	ที่ดินหมู่ที่	ตำบล	อำเภอ
(๕)	ที่ดินหมู่ที่	ตำบล	อำเภอ

จังหวัด นครศรีธรรมราช

ด้วยพนักงานเจ้าหน้าที่ได้ทำการรังวัดที่ดินเพื่อออกเรื่อง

โฉนดที่ดิน (ระหว่างจำนอง)

ในท้องที่ตำบล อำเภอที่กล่าวข้างต้นเสร็จแล้ว จึงขอประกาศให้ทราบทั่วกัน ถ้าผู้ใดจะคัดค้านประการใดให้ยื่นคำคัดค้านต่อ
พนักงานเจ้าหน้าที่ภายใน 30 วัน นับแต่วันประกาศนี้เป็นต้นไป

ประกาศ ณ วันที่ 11 เดือน พฤษภาคม พ.ศ. 2569

ลงชื่อ

(นายชัยวัฒน์ ศิลลา)

นักวิชาการที่ดินชำนาญการ ปฏิบัติราชการแทน)
เจ้าพนักงานที่ดินจังหวัดนครศรีธรรมราช สาขาบรรพตพิสัย

ประทับตราประจำตำแหน่ง

รายละเอียดแปลงที่ดินที่ขออนุญาตออกโฉนดที่ดินปรากฏตามรูปแผนที่แนบท้ายประกาศฯ นี้

หนังสือแสดงสิทธิในที่ดิน ที่จะแจก คือ โฉนดที่ดิน รายนางอารายา ดิษฐเจริญ ตามหลักฐานเดิม
คือหนังสือรับรองการทำประโยชน์ (น.ส.3ก.) เลขที่ 869 ตำบลท่างิ้ว อำเภอบรรพตพิสัย จังหวัดนครศรีธรรมราช
เนื้อที่ 0-3-06 ไร่ ออกเป็นโฉนดที่ดิน เลขที่ 59420 เลขที่ดิน 302 หน้าสำรวจ 4500 ตำบลท่างิ้ว
อำเภอบรรพตพิสัย จังหวัดนครศรีธรรมราช เนื้อที่ 0-2-60.7 ไร่

หมายเหตุ : เมื่อประกาศครบกำหนด 30 วัน ไม่มีผู้โต้แย้งคัดค้าน
และพนักงานเจ้าหน้าที่ได้ตรวจสอบแล้วว่าถูกต้องครบถ้วนตามขั้นตอน
วิธีการของระเบียบและกฎหมายก็จะดำเนินการออกโฉนดที่ดิน ให้แก่ผู้ขอต่อไป

นครสวรรค์
ระวาง 4940 | 0058 ,9858



ภาพถ่ายทางอากาศนี้จัดทำขึ้นในปี พ.ศ.2559
บริเวณที่ขอรังวัด

สำเนาถูกต้อง
Wms
(นายนพรัตน์ ไกรนิตย์)
นักวิชาการที่ดินปฏิบัติการ
19 พ.ค. 2569

ประเภทการรังวัด.....ออกโฉนดที่ดิน..... ผู้ขอ.....นางอารายา ดิษฐเจริญ.....
 ตำแหน่งที่ดิน ระบุว่า.....4940.1.0058.9858..... เลขที่ดิน.....๓๐๒.....
 ตำบล.....ท่าเรือ.....อำเภอ.....บรรพตพิสัย.....จังหวัด.....นครสวรรค์.....

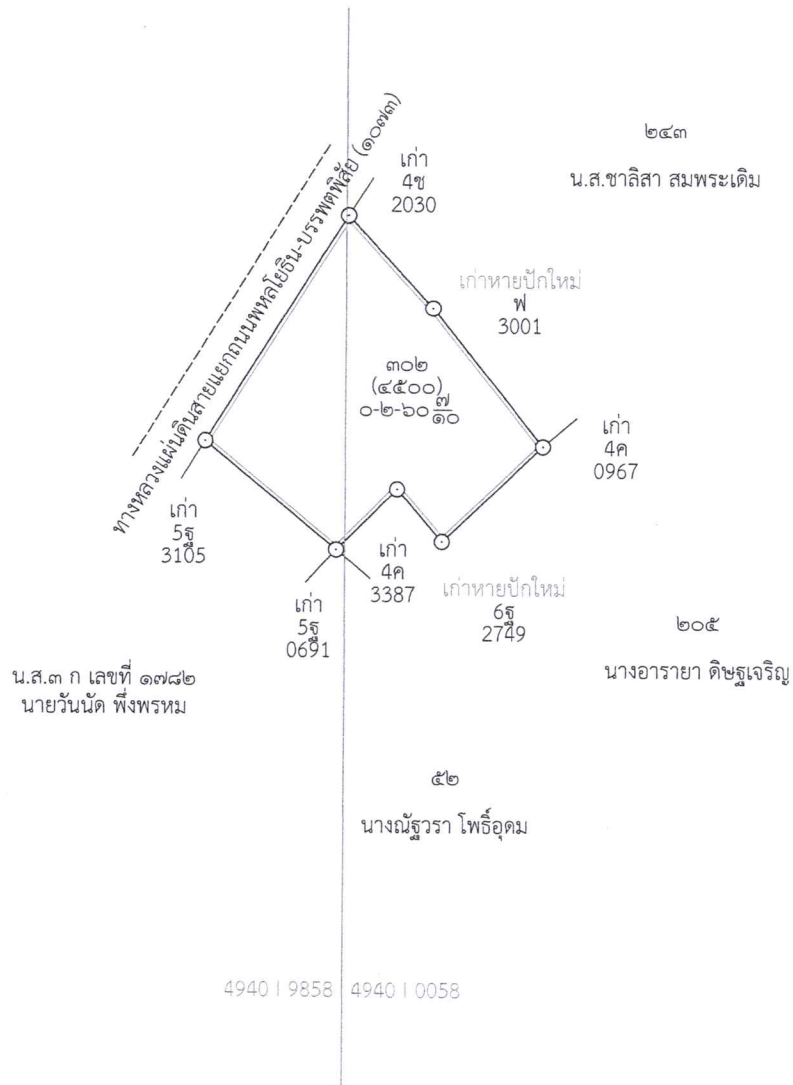

สำเนาถูกต้อง

Handwritten signature

(นายพรรัตน์ ไกรนิตย์)
 นักวิชาการที่ดินปฏิบัติการ

๑๙ พ.ค. ๒๕๖๙